Japan Weightlifting Association

ウエイトリフティング

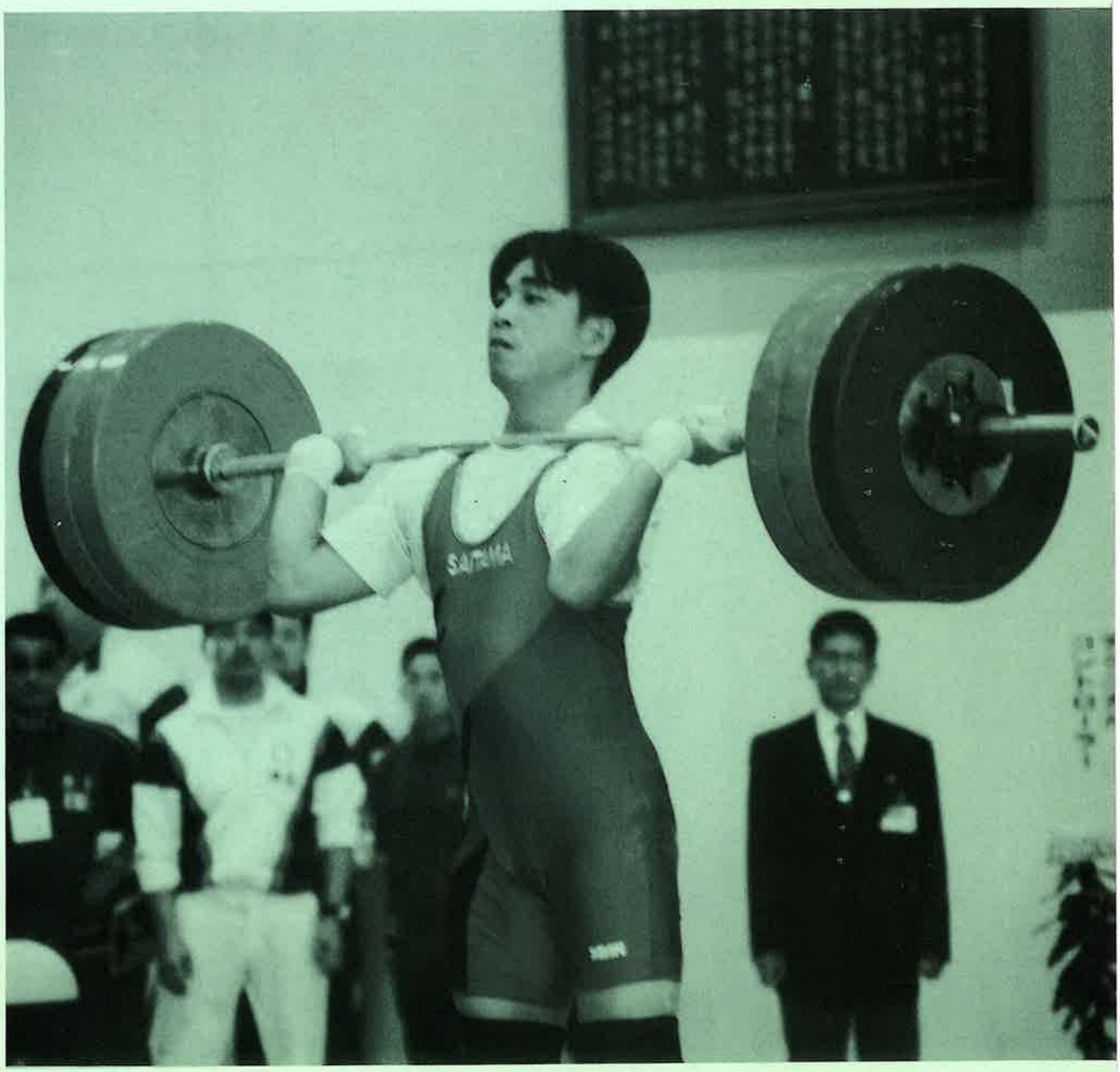

2002 No. 82

㈳日本ウエイトリフティング協会会報

ウエイトリフティング No.82

― 目　次 ―

第１９回全日本マスターズ選手権大会 …… 1
第４８回全国高等学校選手権大会 …… 3
第１５回全国中学校選手権大会 …… 11
第２３回日韓ユースウエイトリフティング競技大会 …… 12
「力の民話・伝説」 No.１５ …… 15
第４１回西日本学生選手権大会 …… 18
第２５回東日本学生個人選手権大会 …… 21
２００１年世界マスターズ選手権大会 …… 24
第５６回国民体育大会 …… 27
第４６回全日本大学新人選手権大会 …… 35
第２９回東日本大学対抗選手権大会 …… 37
第１回トレーニング紹介 …… 39
第３８回全日本社会人選手権大会 …… 42
第２９回全日本実業団選手権大会 …… 44
よさこい高知国体記念杯 女子大会 …… 46
２００１年インターナショナルフレンドシップトーナメント大会 …… 50
第４７回全日本大学対抗選手権大会 …… 52
第３３回アジア選手権大会 …… 57
第１４回アジア女子選手権大会 …… 59
第２回アジアインターシティカップ選手権大会 …… 60
第４９回関西学生選手権大会 …… 62
第７１回世界選手権大会 …… 64
第１７回関西学生選抜選手権大会 …… 71
第３７回西日本学生新人選手権大会 …… 72
平成１４年度行事開催計画（案） …… 74
２００１年度後期公認記録表 …… 78
賛助会員コーナー …… 84

表紙写真：みやぎ国体 69kg 級ジャーク 170kg（大会新）を樹立した斉藤和己選手（埼玉）の見事な試技

第１９回全日本マスターズ選手権大会

●平成１３年８月１日［56Kg級～77Kg級］・２日［85Kg級～+105Kg級］　●府中市総合体育館(東京都府中市)

56Kg級

順位	氏名	都道府県名	所属	生年	年齢	体重	スナッチ 1	スナッチ 2	スナッチ 3	クリーン&ジャーク 1	クリーン&ジャーク 2	クリーン&ジャーク 3	ベスト スナッチ	ベスト ジャーク	トータル
A 1	加藤 康司	新潟	三晃堂書店	25	76	52.90	40	45 ×	45 ×	45	50	55 ×	40	50	90
B 1	福原 武司	兵庫	尼崎ゴールデンWLクラブ	35	66	54.90	40	45 ×	45	55	60	62.5	45	62.5	107.5
C 1	永穂 康弘	兵庫	尼崎ゴールデンWLクラブ	41	60	55.20	50	55 CS	57.5 CR	70 CS	75 CR	77.5 CR	57.5	77.5	135 CR
C 2	真下 昇	群馬	館林バーベルクラブ	40	61	54.80	45	47.5×	47.5	55	60	62.5	47.5	62.5	110
C 3	新居田耕三	京都	京都WL協会	37	64	55.90	40	45 ×	45	50	60	62.5×	45	60	105
E 1	佐古 浩	神奈川	水産総合研究センター	51	50	56.00	67.5	70 ×	70	87.5×	87.5	90 CS	70	90	160
E 2	鈴木 幸宏	東京	国士舘高校(教)	47	54	55.70	70 ×	70	75	82.5	87.5×	87.5×	75	82.5	157.5
E 3	市川 秀俊	長野	佐久市消防署	49	52	56.00	65	70 ×	70 ×	75	80	85 ×	65	80	145
E 4	豊田 康文	三重	TMAエレクトリック(株)	49	52	55.60	55 ×	55	60 ×	65	70	72.5	55	72.5	127.5
E 5	松田 満	群馬	三国コカコーラ	51	50	55.80	55	57.5×	57.5×	70	72.5	75 ×	55	72.5	127.5
F 1	新井谷秀夫	愛知	名古屋鉄道(株)	54	47	55.60	60	65	67.5	75	82.5	85	67.5	85	152.5
F 2	田部井英明	群馬	山田製作所	52	49	55.90	50	55 ×	55	65	70	72.5×	55	70	125

62Kg級

順位	氏名	都道府県名	所属	生年	年齢	体重	スナッチ 1	スナッチ 2	スナッチ 3	クリーン&ジャーク 1	クリーン&ジャーク 2	クリーン&ジャーク 3	ベスト スナッチ	ベスト ジャーク	トータル
A 1	中島 豊	大分	自営	31	70	61.00	47.5	52.5	55	65	70	72.5	55	72.5	127.5
B 2	米田 久男	滋賀	滋賀県WL協会	36	65	61.90	50	57.5 CS	60 CR	70	75	77.5×	60	75	135 CS
C 1	大橋 弘實	岐阜	自営	37	64	61.40	50	55	60	70	77.5	80	60	80	140
C 2	関野 武	大分	日田レンタリース	39	62	61.90	50	55	60	60	65	70	60	70	130
C 3	植松 豊	兵庫	名森製粉(株)	40	61	60.70	40	45	50 ×	55	60	65	45	65	110
C	白河 賢一	秋田	西村醸造店	40	61	60.90	55	57.5	60	75 ×	75 ×	77.5×	60	0	—
D 1	深味 正三	北海道	日銅検査サービス	45	56	59.60	65	70 ×	70	85	90	—	70	90	160
D 2	長岡 幸雄	神奈川	日立戸塚	46	55	61.50	62.5	67.5	70 ×	82.5	87.5	90 ×	67.5	87.5	155
D 3	平野 大東	神奈川	不二サッシ	43	58	60.30	65 ×	65	70 ×	85 ×	85	90 ×	65	85	150
D 4	白井 勝	千葉	行田中学校(教)	42	59	61.30	65 ×	65	70 ×	85 ×	85	87.5×	65	85	150
D 5	中島 則義	大分	三浦運輸	46	55	61.90	60 ×	60	65 ×	80	85 ×	—	60	80	140
E 1	藤原 講平	神奈川	日産自動車	51	50	61.50	80	85 ×	85 ×	100 CR	105 ×	105 ×	80	100	180 CR
E 2	砂辺 勇	沖縄	那覇市役所	47	54	60.60	80	85 CR	87.5 CR	90	95 ×	—	87.5	90	177.5 CS
E 3	吉井 実行	群馬	高崎市役所	51	50	61.60	65	70	75 ×	90	95 ×	95 ×	70	90	160
E 4	岡野 忠雄	神奈川	田村眼鏡舗	48	53	60.90	55	60	65 ×	80	82.5	85 ×	60	82.5	142.5
F 1	村井 英次	兵庫	尼崎ゴールデンWLクラブ	53	48	61.60	70	72.5×	72.5	90	95 ×	—	72.5	90	162.5
G 1	大塚 真	東京	伊勢丹	57	44	58.40	75 ×	75 ×	75	90	95 ×	97.5×	75	90	165
G 2	福永 勝浩	岡山	三菱自工水島	60	41	61.90	65	70	75 ×	82.5	87.5	92.5×	70	87.5	157.5

69Kg級

順位	氏名	都道府県名	所属	生年	年齢	体重	スナッチ 1	スナッチ 2	スナッチ 3	クリーン&ジャーク 1	クリーン&ジャーク 2	クリーン&ジャーク 3	ベスト スナッチ	ベスト ジャーク	トータル
B 1	佐々木 巌	滋賀	滋賀県WL協会	33	68	68.74	60	62.5	65 CS	77.5	80	82.5×	65	80	145
C 1	真野 正	広島	MBクラブ	41	60	67.76	82.5 CR	85 ×	85 CR	95	97.5	100 ×	85	97.5	182.5 CR
C 2	桂川 孝三	東京	(株)ウエサカティー・イー	38	63	68.04	77.5	82.5×	82.5 CS	95	102.5×	—	82.5	95	177.5
C 3	古賀 弘	長野	長野県WL協会	37	64	67.94	75	80 ×	80 ×	95	100 ×	100 ×	75	95	170
C 4	加藤 仁	埼玉	埼玉栄高校(教)	41	60	68.88	70	75 ×	75 ×	90	95	—	70	95	165
C 5	今野 澄男	北海道	苫小牧WL協会	37	64	68.28	70	75 ×	75 ×	90	95 ×	95 ×	70	90	160
C	杉原 敬蔵	和歌山	住商LPレックス	39	62	67.70	70 ×	70 ×	—	—	—	—	0	—	—
D 1	三輪 和男	岐阜	岐阜県警察本部	46	55	67.32	72.5	77.5×	77.5	85	90	92.5×	77.5	90	167.5
D 2	川崎 英俊	東京	トシビデオ企画	43	58	66.86	67.5×	67.5	70	87.5	92.5	97.5×	70	92.5	162.5
D 3	鈴木 靖二	東京	伊勢丹	43	58	67.28	65 ×	65	67.5×	85	90	92.5	65	92.5	157.5
D 4	田口 勝秀	神奈川	不二サッシ	45	56	67.04	45	50	55 ×	65 ×	65	70	50	70	120
E 1	高倉 隆人	大分	日田市役所	49	52	68.94	82.5	87.5	90	102.5	107.5×	90	90	102.5	192.5
E 2	村上 邦夫	神奈川	山九海陸	49	52	68.86	80	85	87.5×	100	107.5×	107.5×	85	100	185
E 3	足立 徳弥	埼玉	カシュー(株)	47	54	68.00	70	75	77.5×	92.5	97.5	100 ×	75	97.5	172.5
E 4	大高 正夫	東京	東京宏栄	49	52	68.22	77.5	80	82.5×	92.5×	92.5	95 ×	80	92.5	172.5
E 5	田島 俊信	大阪	守口市役所	47	54	69.00	70 ×	72.5	77.5×	90	97.5	100	72.5	100	172.5
E 6	今井 利男	神奈川	不二サッシ	47	54	67.58	60	70	75 ×	80	90	95 ×	70	90	160
E 7	谷田部利寛	東京	府中トレーニングクラブ	51	50	65.94	62.5	67.5	70 ×	72.5	77.5	80 ×	67.5	77.5	145
F 1	下村 敏美	北海道	新篠津郵便局	55	46	68.20	87.5	92.5×	95 CR	112.5	117.5×	117.5×	95	112.5	207.5
F 2	垣見善次郎	愛知	瀬戸クラブ	55	46	67.16	70	72.5	75 ×	90	92.5	95 ×	72.5	92.5	165
G 1	出川 弘美	青森	東京鉄鋼(株)	59	42	66.32	80	90	92.5×	100	110 ×	110 ×	90	100	190
G 2	松岡 洋一	愛媛	(株)クラレ	61	40	67.58	70	80 ×	80	90	95	100	80	100	180

77Kg級

順位	氏名	都道府県名	所属	生年	年齢	体重	スナッチ 1	スナッチ 2	スナッチ 3	クリーン&ジャーク 1	クリーン&ジャーク 2	クリーン&ジャーク 3	ベスト スナッチ	ベスト ジャーク	トータル
B 1	柴坂 總七	東京	竹睦会	34	67	75.50	50	55	60 CS	65 ×	65 ×	65	60	65	125
B 2	嶋津 好	大分	日田クラブ	33	68	72.90	40	45	50 ×	50	55 ×	55 ×	45	50	95
C 1	高橋 積雄	群馬	高崎市役所	38	63	76.60	75 ×	75	80	100 ×	100 CS	102.5×	80	100	180 CS
C 2	田中 正剛	北海道	札幌アスレチッククラブ	40	61	77.00	75	80 ×	80 ×	90	95	—	75	95	170
C 3	前川 正喜	北海道	苫小牧WL協会	37	64	71.30	70	75	77.5×	90	95 ×	95 ×	75	90	165
C 4	芝村 好央	和歌山	ノーリツ鋼機(株)	41	60	71.20	55	60	65 ×	75	80	85	60	85	145
C 5	木下 勝弘	大分	自営	40	61	74.00	60	65 ×	65 ×	70	75 ×	—	60	70	130
D 1	渡辺 建治	大分	別府市役所	46	55	75.70	90 ×	90	95 ×	95	100 ×	100 ×	90	95	185
D 2	中村 敏	石川	金沢中央高校(教)	43	58	76.70	80	85	90 ×	95	100	102.5×	85	100	185
D 3	竹下 彰彦	兵庫	尼崎ゴールデンWLクラブ	43	58	73.30	77.5	82.5	85 ×	100	105 ×	105 ×	82.5	100	182.5
D 4	田邊 知隆	京都	日本電池(株)	45	56	74.30	65 ×	65 ×	70	85 ×	85	90 ×	70	85	155
D 5	竹村 信吾	兵庫	尼崎ゴールデンWLクラブ	45	56	75.20	65	70 ×	70 ×	90	95 ×	95 ×	65	90	155
D	一宮 英昭	大分	別大合同タクシー	43	58	75.50	75 ×	75 ×	75	100 ×	100 ×	100 ×	75	0	—
E 1	金子 耕二	大阪	金子商事	47	54	72.90	90	95 ×	95 ×	110	115 CS	117.5 CS	90	117.5	207.5
E 2	岡田 隆	山梨	甲府地区消防本部	48	53	73.90	85	90	95 ×	110	115 CS	120 ×	90	115	205
E 3	本多 正民	岐阜	日本耐酸壜工業	48	53	76.20	85	90 ×	92.5×	105	110	117.5 CR	85	117.5	202.5
E 4	高見 春生	大分	東山中学校(教)	50	51	75.60	80	85 ×	85 ×	105 ×	105	110 ×	80	105	185
E 5	藪内 清三	兵庫	尼崎ゴールデンWLクラブ	48	53	74.20	75 ×	75 ×	75	95	100	105 ×	75	100	175
E 6	鵜飼 信一	東京	早稲田大学(教)	49	52	73.50	70	75	77.5×	90	95 ×	95 ×	75	90	165
E 7	岡 幸次郎	東京	岡均整院	48	53	70.50	65	70	72.5	75	80	82.5	72.5	82.5	155
E 8	須田 民男	東京	多摩WL愛好会	47	54	73.10	52.5	57.5	62.5	72.5	77.5	82.5	62.5	82.5	145
F 1	平原 孝二	神奈川	早稲田大学(職)	55	46	75.20	90	100 CR	110 CR	110	120 CR	130 ×	110	120	230 CR
F 2	大沢 春彦	青森	JAおいらせ	53	48	76.40	95	100 CS	105 CR	105	110	115 ×	105	110	215
F 3	佐藤吉太郎	宮城	佐藤接骨院	52	49	75.60	82.5	87.5×	87.5×	100	105	107.5×	82.5	105	187.5
F 4	佐々木裕順	青森	ササキジム	55	46	72.50	80	85 ×	85 ×	90	95 ×	95	80	95	175
G 1	清水 重行	青森	しみず保育園	61	40	76.30	100 CS	105 CR	107.5×	120 CS	125 CR	127.5×	105	125	230 CR

85Kg級

B 1	根岸 信夫	群馬	館林バーベルクラブ	35	66	78.60	55	60	62.5 CS	70	75 CS	80 CR	62.5	80	142.5 CR
C 1	佐々木 大	京都	日本電池(株)	41	60	81.30	55	62.5	67.5	85	90	95 ×	67.5	90	157.5
C 2	森本 圭助	和歌山	和歌山県WL協会	39	62	84.30	55	60	65 ×	80	85	92.5×	60	85	145
D 1	稲葉 忠	千葉	東洋エンジニアリング	44	57	84.80	80	85 ×	85 ×	100 ×	100	105 ×	80	100	180
E 1	三石 悦雄	千葉	八千代松陰高校(教)	49	52	84.90	105 CR	110 CR	115 CR	125	132.5 CR	—	115	132.5	247.5 CR
E 2	藪田 雄一	神奈川	太陽機械製作所	49	52	83.50	87.5	92.5	95 CS	117.5	122.5×	122.5	95	122.5	217.5
E 3	渡辺 悦郎	鳥取	後藤ヶ丘中学校(教)	51	50	84.70	80	85	87.5×	100	102.5	105 ×	85	102.5	187.5
E 4	竹下 照雄	群馬	館林バーベルクラブ	49	52	84.10	65	70	80 ×	90	95	100 ×	70	95	165
F 1	野村 正	群馬	館林バーベルクラブ	52	49	79.60	57.5	62.5	65 ×	75	80	85	62.5	85	147.5
G 1	加納 修	神奈川	(株)フジタ	60	41	84.10	95	102.5	107.5×	140	155 CR	160 ×	102.5	155	257.5 CR
G 2	中井 辰哉	神奈川	レッツスポーツ	60	41	79.20	95 ×	95	100	115	120 ×	120 ×	100	115	215
G 3	南 和文	福岡	県立養護学校(教)	58	43	84.20	90	95	100 ×	115	120	122.5×	95	120	215
G 4	北村 秀明	静岡	板妻自衛隊	58	43	84.50	70	72.5	75	90	92.5	95 ×	75	92.5	167.5

94Kg級

B 1	藤原 秋雄	北海道	札幌WL協会	35	66	90.44	50	55 CS	60 ×	60	65	70 ×	55	65	120
C 1	大森 康正	京都	京都共済	40	61	86.92	75	80 ×	80	100	105 ×	105 ×	80	100	180
D 1	藤本 幹人	神奈川	神奈川県警	46	55	86.54	75	80	85 ×	105	110	115 ×	80	110	190
F 1	上田 登	京都	(株)城南開発興業	56	45	90.64	100 CR	110 ×	110 CR	130 CR	140 CR	145 ×	110	140	250 CR
F 2	金田 拓郎	福岡	筑紫台工業高校(教)	54	47	86.72	57.5	62.5	65 ×	77.5	82.5	85	62.5	85	147.5
G 1	長谷川 強	千葉	松戸国際高校(教)	59	42	91.74	95	100	105 ×	120	130	135	100	135	235
G 2	阿久沢 保	群馬	高崎市役所	59	42	92.28	65	70	75 ×	85	90	95	70	95	165

105Kg級

C 1	吉井 孝彰	大阪	大阪ヘルスクラブ	40	61	102.24	65	70	75 ×	75	80	85	70	85	155
E 1	下坂 義昭	秋田	二ツ井高校(職)	49	52	102.52	110	120 ×	120 ×	130	140 ×	145 ×	110	130	240
F 1	稲垣 雅彦	大阪	大阪府警察	56	45	98.14	80	85	90 ×	105	110	115	85	115	200
F 2	宮 裕孝	京都	日本新薬	54	47	96.44	70	80	82.5×	90	100 ×	100 ×	80	90	170

+105Kg級

G 1	大川 克弘	大阪	大阪府警察	55	46	106.96	120	130	140 ×	130	—	—	130	130	260

高松宮賜旗　第４８回全国高等学校選手権大会

●平成１３年８月９日[53Kg級～62Kg級C]・１０日[62Kg級A･B～69Kg級]・１１日[77Kg級～85Kg級]・１２日[94Kg級～+105Kg級]　●鏡勤労者体育センター(鏡町)

53Kg級

順位	氏名	都道府県名	学校名	生年	学年	体重	スナッチ 1	スナッチ 2	スナッチ 3	クリーン&ジャーク 1	クリーン&ジャーク 2	クリーン&ジャーク 3	ベスト S	順	ベスト C&J	順	トータル
1	小林　一生	広島	広島工業高校	1983	3	52.92	80	85	87.5 CS	105	110	117.5×	87.5	2	110	2	197.5 CS
2	比嘉　清太	沖縄	糸満高校	1984	3	52.66	80	82.5	85 ×	110	115 ×	115 ×	82.5	4	110	1	192.5
3	松永　二郎	大分	四日市高校	1983	3	52.86	82.5	85	87.5×	102.5×	102.5×	102.5	85	3	102.5	3	187.5
4	奥山　正和	千葉	八千代松陰高校	1983	3	49.54	80	85	87.5 CS	97.5	102.5×	102.5×	87.5	1	97.5	6	185
5	犬飼　博文	群馬	前橋育英高校	1984	3	52.28	72.5	77.5×	77.5	100 ×	100	102.5×	77.5	11	100	5	177.5
6	諸澤　俊	秋田	金足農業高校	1983	3	52.84	75	80	82.5	95 ×	95	100 ×	82.5	5	95	11	177.5
7	須田　俊幸	栃木	小山南高校	1984	2	52.22	72.5	75 ×	75	95	100	102.5×	75	13	100	4	175
8	三上　佳洋	広島	府中東高校	1983	3	52.26	72.5	77.5	80	90	95	97.5×	80	6	95	8	175
9	西園　隆盛	大分	四日市高校	1984	2	51.98	72.5	77.5	80 ×	90	95	100 ×	77.5	10	95	7	172.5
10	西村　裕樹	熊本	鎮西高校	1984	2	52.56	77.5	80 ×	80	92.5×	92.5×	92.5	80	7	92.5	15	172.5
11	石崎　満	三重	石薬師高校	1984	3	51.54	72.5×	72.5	77.5	92.5×	92.5	97.5×	77.5	9	92.5	12	170
12	長野　和彦	兵庫	須磨友が丘高校	1984	2	52.42	75	77.5×	77.5×	95 ×	95	100 ×	75	14	95	9	170
13	小林　一利	岡山	笠岡工業高校	1983	3	52.74	77.5	80 ×	80	90	95 ×	97.5×	80	8	90	18	170
14	圧司　健亮	山形	酒田北高校	1984	3	52.74	75 ×	75	80 ×	90	95 ×	95	75	15	95	10	170
15	中橋　良輔	愛知	菊華高校	1984	3	52.76	72.5	75	77.5×	92.5	95 ×	95 ×	75	16	92.5	16	167.5
16	水野　賢志	岐阜	土岐商業高校	1985	2	51.72	72.5	75	77.5×	87.5	92.5×	92.5×	75	12	87.5	20	162.5
17	泉　裕太	神奈川	神田高校	1983	3	52.14	67.5	70	72.5×	87.5	90	92.5	70	22	92.5	14	162.5
18	岡田　英典	石川	飯田高校	1984	2	52.04	67.5×	67.5	72.5	87.5	90 ×	90 ×	72.5	18	87.5	21	160
19	五戸　信次	青森	八戸工大第一高校	1985	2	52.34	65	70 ×	70	85	90	92.5×	70	24	90	17	160
20	岸　康宣	愛媛	新居浜工業高校	1984	2	51.88	65 ×	65	70 ×	85	92.5	95 ×	65	30	92.5	13	157.5
21	久古　将弘	京都	網野高校	1984	2	50.60	67.5	70	72.5×	82.5	85	87.5×	70	20	85	22	155
22	越智　一平	福井	小浜水産高校	1984	3	51.70	70 ×	70	75 ×	85	90 ×	—	70	21	85	23	155
23	伊藤　好洋	千葉	布佐高校	1983	3	52.42	70 ×	70	75 ×	82.5	85 ×	85	70	25	85	25	155
24	安藤　宏昌	鳥取	鳥取西工業高校	1983	3	50.36	60	65 ×	65	80	85	87.5	65	29	87.5	19	152.5
25	高山　孟	熊本	天草高校天草西校	1984	2	52.28	67.5	70	72.5×	82.5	87.5×	87.5×	70	23	82.5	26	152.5
26	前内　寿人	福島	田村高校	1983	3	52.60	70	72.5	75 ×	80	82.5×	82.5×	72.5	19	80	29	152.5
27	添田　知寿	福岡	八幡中央高校	1983	3	52.28	65	70 ×	70 ×	85	90 ×	90 ×	65	32	85	24	150
28	横山　勝一	宮崎	小林高校	1985	2	52.32	65 ×	65	67.5	82.5	85 ×	85 ×	67.5	27	82.5	27	150
29	櫻又　慶樹	香川	香川中央高校	1983	3	52.18	62.5	65	67.5×	80 ×	80	82.5×	65	31	80	28	145
30	岡崎　康雄	宮崎	高鍋農業高校	1984	2	52.94	60	65	67.5×	80	82.5×	82.5×	65	33	80	31	145
31	土屋　惇浩	和歌山	和歌山工業高校	1983	3	52.66	60	65 ×	65 ×	80 ×	80 ×	80	60	34	80	30	140
	奥野　達矢	富山	滑川高校	1984	2	51.14	67.5	72.5	75 ×	90 ×	90 ×	90 ×	72.5	17	0		—
	塚本　禎	岐阜	土岐商業高校	1983	3	51.30	65	67.5×	67.5	80 ×	80 ×	80 ×	67.5	26	0		—
	赤川　勝利	新潟	新潟工業高校	1983	3	49.72	60 ×	60	65	80 ×	80 ×	80 ×	65	28	0		—
	工藤　太一	北海道	札幌稲北高校	1984	2	52.68	60	65 ×	65 ×	80 ×	80 ×	80 ×	60	35	0		—

56Kg級

順位	氏名	都道府県名	学校名	生年	学年	体重	スナッチ 1	スナッチ 2	スナッチ 3	クリーン&ジャーク 1	クリーン&ジャーク 2	クリーン&ジャーク 3	ベスト S	順	ベスト C&J	順	トータル
1	坂　祐哉	茨城	石岡第一高校	1985	2	55.46	90	92.5×	92.5	110	115	120	92.5	2	120	1	212.5
2	大城　隆三	沖縄	糸満高校	1983	3	55.28	90	92.5	95 CS	112.5	115	117.5×	95	1	115	3	210
3	福岡　勝也	香川	多度津工業高校	1983	3	54.78	87.5	90	92.5×	115	117.5	122.5×	90	3	117.5	2	207.5
4	後藤　一也	山梨	吉田高校	1983	3	55.20	87.5	90 ×	90	107.5	110	112.5	90	4	112.5	4	202.5
5	松本　記一	富山	富山商業高校	1984	3	55.54	85	90 ×	90	110 ×	110	115 ×	90	6	110	7	200
6	山崎　竜司	滋賀	堅田高校	1984	2	55.78	87.5	90	92.5×	105	110	115 ×	90	7	110	8	200
7	杉内　稔	広島	広島工業高校	1983	3	55.38	87.5	90	92.5×	107.5	110 ×	110 ×	90	5	107.5	9	197.5
8	澤里　一雄	神奈川	神田高校	1985	2	54.92	85 ×	85	90 ×	110 ×	110	115 ×	85	8	110	5	195
9	中島　稔季	兵庫	淡路高校	1983	3	55.40	80	85 ×	85	110 ×	110	115 ×	85	10	110	6	195
10	武藤　恭章	山梨	桂高校	1984	2	55.60	80	85	87.5×	105	110 ×	112.5×	85	11	105	11	190
11	加藤　正貢	宮城	柴田高校	1984	3	55.30	80	82.5	85	100	105 ×	105 ×	85	9	100	16	185
12	内方　悠介	福井	小浜水産高校	1983	3	55.20	77.5	80	82.5×	100 ×	100 ×	100	80	14	100	15	180
13	小関　佑治	和歌山	和歌山東高校	1984	3	55.44	80 ×	80	85 ×	100 ×	100	105 ×	80	16	100	17	180
14	川上　哲哉	岡山	笠岡工業高校	1984	2	55.52	80 ×	80 ×	80	100 ×	100	105 ×	80	17	100	18	180
15	栩川　真	宮崎	高鍋農業高校	1983	3	55.62	80	82.5×	85 ×	95	100	105 ×	80	18	100	19	180
16	山本　文紀	高知	高知東高校	1984	2	55.04	70	75	77.5×	95	102.5	105 ×	75	21	102.5	12	177.5
17	梅村　忠幸	岩手	盛岡工業高校	1984	3	55.10	75 ×	75	80	95	97.5	100 ×	80	13	97.5	20	177.5
18	正村　浩司	岐阜	土岐商業高校	1983	3	55.56	80	82.5	85 ×	95	100 ×	100 ×	82.5	12	95	23	177.5
19	鶴田　満徳	長崎	諫早農業高校	1984	2	54.50	70	75	80 ×	95	100	102.5×	75	19	100	14	175
20	小野　正晃	大分	大分工業高校	1983	3	55.42	75	77.5	80	90	92.5×	92.5×	80	15	90	31	170
21	木崎　聖二	京都	加悦谷高校	1985	2	55.32	72.5	75 ×	75	90	92.5	95 ×	75	22	92.5	26	167.5
22	武田　勇作	香川	多度津工業高校	1983	3	54.88	72.5	75 ×	75	90 ×	90	92.5×	75	20	90	29	165
23	清水　亮祐	兵庫	洲本実業高校	1984	2	55.12	70	72.5×	72.5×	90	95	97.5×	70	31	95	21	165
24	吉岡　祐司	長崎	西彼農業高校	1984	2	55.68	75	80 ×	80 ×	90	92.5×	92.5×	75	24	90	33	165
25	高野　辰徳	福島	川俣高校	1983	3	54.18	70	75 ×	75 ×	87.5	92.5×	92.5	70	28	92.5	25	162.5
26	小瀧　光彦	秋田	金足農業高校	1984	3	55.84	67.5	72.5×	72.5×	92.5	95	97.5×	67.5	39	95	24	162.5
27	佐藤　鉄矢	青森	尾上総合高校(定)	1984	2	54.82	67.5	70	72.5×	90	92.5×	92.5×	70	29	90	28	160
28	林　亮太	佐賀	有田工業高校	1983	3	55.06	70 ×	70	75 ×	85	90 ×	90	70	30	90	30	160
29	稲垣　幸威	群馬	藤岡工業高校	1983	3	55.12	70	72.5	75 ×	87.5	90 ×	90 ×	72.5	26	87.5	36	160
30	沢井　信	秋田	金足農業高校	1983	3	55.34	65 ×	65	70 ×	95	100 ×	100 ×	65	40	95	22	160
31	遠藤　裕貴	埼玉	埼玉栄高校	1983	3	55.50	70	75 ×	75 ×	90 ×	90	95 ×	70	33	90	32	160
32	福崎大志郎	鹿児島	樟南高校	1983	3	55.74	70 ×	70	75 ×	90	92.5×	92.5×	70	34	90	34	160
33	下村　健	宮崎	小林工業高校	1983	3	55.94	70	75 ×	75 ×	90	95 ×	95 ×	70	35	90	35	160
34	小丸　勝豊	福島	相馬農業高校	1983	3	55.94	65	70 ×	72.5×	87.5	92.5	95 ×	65	42	92.5	27	157.5
35	齋藤　祐希	群馬	前橋工業高校	1984	2	55.48	67.5	72.5×	72.5×	85 ×	85	87.5×	67.5	37	85	37	152.5
36	長谷川雅人	愛知	愛知工大名電高校	1983	3	55.60	65	67.5	70 ×	85	87.5×	87.5×	67.5	38	85	38	152.5
37	小西　将之	福岡	光陵高校	1983	3	55.88	65 ×	65	70 ×	85	87.5×	87.5×	65	41	85	39	150
	川北　知覚	三重	四日市工業高校	1983	3	55.36	75	80 ×	80 ×	90 ×	90 ×	90 ×	75	23	0		—
	清水　雄一	群馬	藤岡工業高校	1984	3	55.92	75	80 ×	80 ×	100 ×	100 ×	100 ×	75	25	0		—
	安藤　潤	岐阜	土岐商業高校	1984	2	53.68	70	75 ×	75 ×	85 ×	85 ×	85 ×	70	27	0		—
	清水　勇樹	福岡	九州国際大付高校	1984	2	55.48	70 ×	70 ×	70	85 ×	85 ×	85 ×	70	32	0		—
	菅崎　郁哉	愛知	愛知工大名電高校	1984	2	55.08	65	67.5	70 ×	—	—	—	67.5	36	—		—
	南鶴　翔太	宮崎	小林高校	1984	2	55.42	77.5×	77.5×	77.5×	100	105	107.5×	0		105	10	—
	小林　拓郎	山形	羽黒高校	1983	3	55.40	87.5×	87.5×	87.5×	102.5	107.5×	110 ×	0		102.5	13	—
	藤澤　佑典	愛知	愛知産大三河高校	1984	3	54.42	65 ×	65 ×	65 ×	85 ×	85 ×	85 ×	0		0		—
	石邨　克典	岡山	東岡山工業高校	1983	3	54.92	80 ×	80 ×	80 ×	100 ×	—	—	0		0		—

62Kg級

順位	氏名	都道府県名	学校名	生年	学年	体重	スナッチ 1	スナッチ 2	スナッチ 3	クリーン&ジャーク 1	クリーン&ジャーク 2	クリーン&ジャーク 3	ベスト S	順	ベスト C&J	順	トータル
1	橋谷 大	宮崎	小林高校	1983	3	61.80	100 ×	100	105	125	132.5 CR	140 ×	105	1	132.5	1	237.5 CR
2	永井 隆浩	岡山	水島工業高校	1983	3	61.64	97.5	100	102.5	117.5	120	122.5×	102.5	2	120	4	222.5
3	引田 秀	大阪	長吉高校	1983	3	61.76	95	100	102.5×	117.5	120 ×	120	100	3	120	5	220
4	寺尾 直志	福島	勿来工業高校	1983	3	61.26	90	95	97.5	115	117.5	120	97.5	5	120	3	217.5
5	石川 秀明	島根	出雲農林高校	1983	3	61.26	90 ×	90	95	120	122.5	125 ×	95	7	122.5	2	217.5
6	新垣 健一	沖縄	糸満高校	1983	3	61.12	95	97.5	102.5×	115	120 ×	120 ×	97.5	4	115	7	212.5
7	高井 祥吾	大阪	大阪工業大学高校	1984	3	61.68	87.5	92.5×	92.5	115	117.5×	—	92.5	9	115	11	207.5
8	宅間 映晶	三重	石薬師高校	1983	3	59.94	87.5	92.5×	92.5×	112.5	117.5×	117.5	87.5	13	117.5	6	205
9	木村 昌彦	大分	四日市高校	1983	3	60.30	90	95 ×	95	100	105	110	95	6	110	12	205
10	河野 高志	大分	大分工業高校	1983	3	61.56	90 ×	90	95 ×	115 ×	115	120 ×	90	11	115	10	205
11	松本 和也	岡山	倉敷商業高校	1983	3	61.50	85 ×	85 ×	85	115 ×	115	122.5×	85	21	115	9	200
12	重本 雅思	山口	下関工業高校	1983	3	60.82	82.5	87.5	90 ×	105	110	112.5×	87.5	14	110	13	197.5
13	大田原 司	山梨	吉田高校	1983	3	61.38	85 ×	85 ×	85	105	110	115 ×	85	19	110	14	195
14	神永 雄寛	茨城	磯原高校	1983	3	61.42	82.5×	82.5	87.5×	105	107.5×	110	82.5	31	110	15	192.5
15	竹村 直城	福井	小浜水産高校	1983	3	61.76	85	87.5	90	102.5	107.5×	107.5×	90	12	102.5	28	192.5
16	前原 隆将	青森	八戸工大第一高校	1983	3	59.96	85 ×	85	90	100	105 ×	105 ×	90	10	100	33	190
17	川田 智裕	香川	多度津工業高校	1983	3	60.96	85	90 ×	90 ×	105	107.5×	107.5×	85	16	105	18	190
18	田邊 弥樹	静岡	沼津学園高校	1983	3	61.12	82.5×	82.5	85	105	110 ×	110 ×	85	17	105	19	190
19	針生 佳幸	福島	福島明成高校	1984	3	61.30	80	85	90 ×	100	105	110 ×	85	18	105	20	190
20	永冨 一也	山口	下関工業高校	1983	3	61.16	80	85 ×	85 ×	100	105	107.5	80	40	107.5	16	187.5
21	臼井 隆則	三重	亀山高校	1983	3	61.62	80	85	87.5×	100	102.5	105 ×	85	22	102.5	27	187.5
22	奥山 陽平	三重	四日市中央工業高	1984	2	59.46	75	80	82.5	95	100	102.5	82.5	24	102.5	23	185
23	鴨志田剛徳	茨城	石岡第一高校	1983	3	59.52	80	85 ×	85	95	100	105 ×	85	15	100	32	185
24	中谷 友彦	岐阜	可児高校	1983	3	59.70	80 ×	82.5	87.5×	100	102.5	105 ×	82.5	26	102.5	24	185
25	石川 実	茨城	石岡第一高校	1985	2	61.42	80	85 ×	85 ×	100 ×	100	105	80	41	105	21	185
26	齋藤 仁史	兵庫	津名高校	1984	3	61.54	77.5	82.5	85 ×	97.5	102.5	107.5×	82.5	32	102.5	26	185
27	菅野 新一	福島	川俣高校	1985	2	61.40	80	82.5	85 ×	95	100	102.5×	82.5	30	100	34	182.5
28	阿南 克政	長崎	諫早農業高校	1984	3	61.68	80	82.5×	82.5	100	105 ×	105 ×	82.5	33	100	36	182.5
29	外川 研輔	新潟	新潟工業高校	1984	2	59.28	75	80	82.5×	95 ×	95	100	80	34	100	30	180
30	竹澤 正則	栃木	栃木南高校	1985	2	61.06	75	77.5	80 ×	102.5	107.5×	110 ×	77.5	46	102.5	25	180
31	桑野 竜太	大阪	大阪産業大附高校	1983	3	61.44	80	85 ×	85 ×	100	105 ×	105 ×	80	42	100	35	180
32	大谷 隆二	山口	下関工業高校	1985	2	61.88	72.5	77.5	80 ×	97.5	102.5	105 ×	77.5	50	102.5	29	180
33	後藤 成	埼玉	埼玉栄高校	1984	2	58.14	80	82.5	85 ×	95	100 ×	—	82.5	23	95	42	177.5
34	井出 文彦	神奈川	大原高校	1983	3	61.22	77.5	82.5	87.5×	95	100 ×	100 ×	82.5	28	95	49	177.5
35	鈴木 覚	栃木	栃木南高校	1983	3	61.76	75	77.5	82.5×	95	100	102.5×	77.5	49	100	38	177.5
36	吉本 泰之	徳島	徳島工業高校	1984	2	60.42	80 ×	80	87.5×	95	102.5×	102.5×	80	37	95	45	175
37	大澤 一眞	岐阜	可児高校	1984	2	60.70	72.5×	72.5	77.5	92.5	97.5	100 ×	77.5	45	97.5	40	175
38	宮田 直輔	高知	高知東高校	1984	3	60.88	70	75	80	90	95	100 ×	80	38	95	45	175
39	加藤 彰	埼玉	川口高校	1985	2	61.02	75	80 ×	80	95	100 ×	100 ×	80	39	95	48	175
40	堺 将和	石川	珠洲実業高校	1983	3	61.52	80 ×	80 ×	80	95	100 ×	100 ×	80	43	95	52	175
41	大石 賢吾	静岡	清水工業高校	1984	2	61.68	75 ×	75 ×	75	100 ×	100	105 ×	75	56	100	37	175
42	吉田 武史	群馬	藤岡工業高校	1983	3	61.70	75 ×	75	80	95	100 ×	100 ×	80	44	95	53	175
43	柏木 徹	栃木	小山高校	1984	3	61.72	75	77.5	80 ×	95	97.5	100 ×	77.5	48	97.5	41	175
44	織笠 翔悟	青森	八戸工大第一高校	1984	2	59.86	72.5	77.5	82.5	90	95 ×	95 ×	82.5	27	90	58	172.5
45	石川 将成	広島	府中東高校	1983	3	60.28	70	75	77.5×	90	95	97.5	75	54	97.5	39	172.5
46	佐藤 純	富山	不二越工業高校	1983	3	60.08	75	80	82.5×	90 ×	90	95 ×	80	36	90	60	170
47	小田 和愛	千葉	八千代松陰高校	1983	3	60.18	75	80 ×	80 ×	95	100 ×	100 ×	75	53	95	44	170
48	谷口 弘樹	千葉	八千代松陰高校	1984	2	61.42	70	75 ×	75	95 ×	95	100 ×	75	55	95	51	170
49	上條 大志	愛知	愛知工大名電高校	1984	2	61.90	75	77.5×	77.5×	92.5	97.5×	97.5×	75	57	92.5	55	167.5
50	渡邊 昇明	広島	府中東高校	1984	2	59.14	70	75	77.5×	90	95 ×	95 ×	75	62	90	56	165
51	桑島 大征	和歌山	和歌山工業高校	1983	3	60.92	70	75 ×	75 ×	95	100 ×	100 ×	70	66	95	47	165
52	山本 健司	滋賀	堅田高校	1985	2	61.60	72.5×	72.5×	72.5	92.5	95 ×	95 ×	72.5	60	92.5	54	165
53	藤岡 祐次	香川	多度津工業高校	1984	2	60.48	70	72.5	75 ×	90	95 ×	95 ×	72.5	59	90	62	162.5
54	佐々木堅太	熊本	鎮西高校	1984	2	61.88	72.5	75 ×	75 ×	90 ×	90 ×	90	72.5	61	90	64	162.5
55	本多喜多郎	長崎	諫早農業高校	1983	3	59.38	70	75 ×	75 ×	90	92.5×	92.5×	70	62	90	57	160
56	岡地 祐嗣	愛知	愛知工大名電高校	1984	2	59.90	70 ×	70 ×	70	90 ×	90 ×	90	70	65	90	59	160
57	尾前 健司	和歌山	田辺工業高校	1983	3	61.78	70	75 ×	75 ×	90 ×	90	95 ×	70	67	90	63	160
	宮崎 善晴	群馬	藤岡工業高校	1983	3	60.30	87.5×	87.5	92.5	100 ×	100 ×	100 ×	92.5	8	0		—
	柿原 憲太	和歌山	和歌山東高校	1984	3	61.46	80	85 ×	85	95 ×	95 ×	95 ×	85	20	0		—
	狩野 健太	北海道	士別商業高校	1983	3	59.68	72.5	77.5	82.5	90 ×	90 ×	90 ×	82.5	25	0		—
	中林 良浩	富山	富山商業高校	1984	2	61.32	80	82.5×	82.5	97.5×	97.5×	97.5×	82.5	29	0		—
	白川 剛志	宮崎	小林工業高校	1984	2	59.82	80 ×	80	85 ×	92.5×	92.5×	92.5×	80	35	0		—
	横原 洋平	鹿児島	樟南高校	1983	3	61.48	75 ×	75	77.5	90 ×	90 ×	90 ×	77.5	47	0		—
	肥田 将輝	岐阜	土岐紅陵高校	1983	3	61.96	75 ×	75 ×	75	95 ×	95 ×	95 ×	75	58	0		—
	前田 高志	福井	小浜水産高校	1983	3	58.80	70	75	77.5×	90 ×	90 ×	90 ×	75	51	0		—
	高島 一雅	千葉	松戸国際高校	1984	2	59.66	70	75 ×	75 ×	95 ×	—	—	70	64	0		—
	金子 勲央	広島	広島工業高校	1984	2	59.44	70 ×	70	72.5×	90 ×	90 ×	90 ×	70	63	0		—
	菅原 大樹	秋田	金足農業高校	1983	3	61.24	87.5×	87.5×	90 ×	115	122.5×	122.5×	0		115	8	—
	菊地 元	岩手	前沢高校	1983	3	60.64	85 ×	85 ×	85 ×	105	110 ×	110 ×	0		105	17	—
	溝江 拓哉	宮城	宮城県農業高校	1983	3	61.54	82.5×	82.5×	82.5×	105	107.5×	107.5×	0		105	22	—
	石原 亮太	富山	滑川高校	1984	3	59.36	85 ×	85 ×	85 ×	100 ×	100 ×	100	0		100	31	—
	福岡 将太	香川	尽誠学園高校	1985	2	61.24	82.5×	82.5×	82.5×	95	100 ×	100 ×	0		95	50	—
	尾下 慎	熊本	天草高校天草西校	1983	3	59.66	85 ×	85 ×	85 ×	90	95	100 ×	0		95	43	—
	中嶋 正博	佐賀	有田工業高校	1984	2	60.46	70 ×	70 ×	70 ×	90	95 ×	95 ×	0		90	61	—

69Kg級

順位	氏名	都道府県名	学校名	生年	学年	体重	スナッチ 1	スナッチ 2	スナッチ 3	クリーン&ジャーク 1	クリーン&ジャーク 2	クリーン&ジャーク 3	ベスト S	順	ベスト C&J	順	トータル
1	平良 健太	沖縄	沖縄工業高校	1984	3	66.48	107.5	110 CS	112.5 CR	135 CS	140 CS	145.5×	112.5	1	140	1	252.5 CR
2	仲程 忠史	沖縄	豊見城高校	1984	2	68.78	102.5×	102.5	107.5	135 CS	140 CR	142.5×	107.5	5	140	2	247.5 CS
3	近藤 康雄	兵庫	明石南高校	1983	3	67.06	95	100	102.5	127.5	132.5	135 CS	102.5	7	135	3	237.5
4	平良 朝悦	沖縄	糸満高校	1983	3	67.30	105 ×	105	107.5	130	135 ×	135 ×	107.5	4	130	5	237.5
5	山口 元気	愛知	愛知工大名電高校	1983	3	66.34	105	110 CS	112.5×	125	127.5×	127.5×	110	2	125	7	235
6	加山 健太	大阪	大阪工業大学高校	1983	3	67.12	97.5×	97.5	102.5×	130	135 ×	135 ×	97.5	10	130	4	227.5
7	野村 真弘	山口	下関工業高校	1983	3	67.98	102.5	107.5×	110 CS	112.5	117.5	122.5×	110	3	117.5	17	227.5
8	川上 展弘	福島	勿来工業高校	1984	3	67.64	95	97.5×	97.5	115	120	125	97.5	11	125	8	222.5
9	太田 真彦	岐阜	土岐商業高校	1983	3	66.50	100	102.5	105 ×	115 ×	115	120 ×	102.5	6	115	22	217.5
10	手塚 治幸	山梨	日川高校	1984	3	67.86	92.5×	92.5	97.5×	120	125 ×	125	92.5	26	125	9	217.5
11	谷口 弘二	兵庫	洲本実業高校	1985	2	66.50	92.5×	92.5	95	115	120 ×	120	95	15	120	13	215
12	幾島 孝次	静岡	沼津学園高校	1983	3	67.16	95	100	102.5×	115	120 ×	120 ×	100	8	115	25	215
13	里見 康博	大分	四日市高校	1983	3	65.76	92.5	97.5×	97.5×	120 ×	120	122.5×	92.5	19	120	11	212.5
14	綾部 昌慶	茨城	石岡第一高校	1984	2	67.48	90	95	97.5×	117.5	122.5×	122.5×	95	17	117.5	16	212.5
15	吉岡 良紹	岡山	笠岡工業高校	1985	2	66.20	95	100 ×	100 ×	115 ×	115 ×	115	95	13	115	19	210
16	堤 阿錬	群馬	前橋育英高校	1984	2	66.34	95	100 ×	100 ×	115 ×	115	120 ×	95	14	115	20	210
17	荻田 祐也	香川	多度津工業高校	1983	3	67.34	90	95	97.5×	115	120 ×	120 ×	95	16	115	26	210
18	高原 安広	熊本	天草高校天草西校	1984	3	68.14	87.5	92.5×	92.5×	117.5	122.5	125 ×	87.5	36	122.5	10	210
19	油野 智一	石川	津幡高校	1984	2	66.32	90	95 ×	95 ×	112.5	117.5	120 ×	90	29	117.5	15	207.5
20	岩谷 崇範	福井	若狭東高校	1984	2	66.36	92.5	97.5×	97.5×	115 ×	115	120 ×	92.5	21	115	21	207.5
21	西沢 悟	滋賀	安曇川高校	1983	3	68.18	80	—	—	125	127.5	135 ×	80	62	127.5	6	207.5
22	関根 純人	埼玉	埼玉栄高校	1985	2	64.06	90	95	97.5	107.5	112.5×	112.5×	97.5	9	107.5	41	205
23	津野 聖	愛媛	新居浜南高校	1983	3	65.94	85 ×	85	90 ×	115 ×	115	120	85	42	120	12	205
24	保里 朋成	千葉	松戸国際高校	1983	3	66.28	92.5	97.5×	97.5×	112.5	117.5×	117.5×	92.5	20	112.5	28	205
25	渡邊 康治	秋田	金足農業高校	1984	2	67.18	92.5	97.5×	97.5×	112.5	117.5×	117.5×	92.5	23	112.5	29	205
26	桜場 淳	宮城	柴田高校	1983	3	67.52	87.5	92.5	95 ×	112.5	115 ×	115 ×	92.5	24	112.5	30	205
27	藤井 慎介	大阪	都島工業高校	1983	3	67.88	90	95 ×	95	105	110 ×	110	95	18	110	35	205
28	滝沢 祥太	長野	松商学園高校	1984	2	68.62	90 ×	90	95 ×	115	120 ×	120 ×	90	31	115	27	205
29	川北晃一郎	三重	石薬師高校	1984	2	66.52	87.5×	87.5	92.5	110 ×	110 ×	110	92.5	22	110	33	202.5
30	田端 一基	石川	珠洲実業高校	1984	2	66.98	87.5	92.5×	92.5×	115	120 ×	120 ×	87.5	33	115	23	202.5
31	斉藤 和則	北海道	士別商業高校	1984	2	65.78	85	90 ×	90 ×	115	120 ×	120 ×	85	41	115	18	200
32	窪田 弘史	香川	多度津工業高校	1984	3	67.14	85	90 ×	90 ×	110	115 ×	115	85	44	115	24	200
33	長谷川久展	岐阜	可児高校	1984	3	68.46	90	95 ×	95 ×	110	115 ×	115 ×	90	30	110	40	200
34	園田幸太郎	熊本	鎮西高校	1984	2	64.30	82.5	87.5×	87.5	105	110	112.5×	87.5	32	110	31	197.5
35	寺本 諭史	京都	鳥羽高校	1983	3	67.62	87.5	90 ×	90 ×	105	110	115 ×	87.5	34	110	34	197.5
36	宮崎 俊幸	熊本	天草高校天草西校	1983	3	68.30	82.5	87.5	92.5×	105	110	112.5×	87.5	36	110	39	197.5
37	大須 誠	埼玉	騎西高校	1984	2	64.12	85	90	92.5×	100	105	107.5×	90	26	105	43	195
38	宮田 宗知	京都	鳥羽高校	1983	3	64.96	80	85	87.5×	105	110	112.5×	85	38	110	32	195
39	牧田 邦男	静岡	清水工業高校	1984	2	66.04	85	90	92.5×	105 ×	105	110 ×	90	28	105	45	195
40	木下 貴裕	和歌山	紀北工業高校	1984	2	68.00	85 ×	85 ×	85	105	110	112.5×	85	45	110	37	195
41	清野 有哉	福島	福島工業高校	1983	3	68.22	80	85 ×	85	110 ×	110	117.5×	85	47	110	38	195
42	五十嵐 豊	山形	鶴岡工業高校	1984	3	67.90	77.5	82.5×	82.5	105	110	112.5×	82.5	52	110	36	192.5
43	山本 浩樹	岐阜	中津高校	1983	3	65.24	80	90 ×	90	100	110 ×	110 ×	90	27	100	50	190
44	樋口 喜英	宮城	村田高校	1984	2	65.66	85 ×	85	92.5×	105	110 ×	112.5×	85	40	105	44	190
45	富樫 尚宏	山形	羽黒高校	1984	3	68.14	85	92.5×	92.5×	105 ×	105	112.5×	85	46	105	46	190
46	須藤 孝允	栃木	小山南高校	1985	2	65.96	80 ×	80	85 ×	107.5	112.5×	117.5×	80	56	107.5	42	187.5
47	土居 元	長崎	諫早農業高校	1983	3	65.20	85	90 ×	90 ×	100	102.5×	102.5×	85	39	100	49	185
48	松葉 直樹	福井	小浜水産高校	1984	2	66.10	85	90 ×	90 ×	95 ×	95	100	85	43	100	52	185
49	竹多 孝紀	富山	富山商業高校	1983	3	66.36	82.5	87.5×	87.5×	102.5	107.5×	107.5×	82.5	50	102.5	47	185
50	狩野 達郎	茨城	石岡第一高校	1984	3	68.46	85	90 ×	90 ×	100	105 ×	105 ×	85	48	100	54	185
51	宮浦 徹	千葉	八千代松陰高校	1984	2	68.66	75	80	85	95	100	105 ×	85	49	100	55	185
52	高野 洵	島根	出雲農林高校	1983	3	65.50	77.5	80	82.5×	100	102.5×	105 ×	80	55	100	51	180
53	南浴 直樹	和歌山	和歌山工業高校	1984	2	66.66	75	80	82.5	95	97.5	100 ×	82.5	51	97.5	56	180
54	齋 潤慈	山口	下関国際高校	1984	2	67.20	75	80	82.5×	95 ×	97.5	102.5×	80	57	97.5	58	177.5
55	新山 健太	広島	広島工業高校	1984	2	68.64	77.5	82.5	85 ×	95	97.5×	97.5×	82.5	54	95	66	177.5
56	手光 範吉	長崎	諫早農業高校	1983	3	66.66	77.5	80 ×	80 ×	97.5	100 ×	100 ×	77.5	64	97.5	57	175
57	樋浦 靖	新潟	新潟工業高校	1984	2	67.28	75	80 ×	80	95	100 ×	100 ×	80	58	95	62	175
58	清水 太郎	長野	松商学園高校	1984	2	67.46	75	77.5×	77.5	95	97.5×	97.5	77.5	65	97.5	59	175
59	市川 祐大	広島	府中東高校	1984	3	67.84	75	77.5	80	95	97.5×	97.5×	80	60	95	63	175
60	前原 真仁	宮崎	小林工業高校	1984	2	68.04	75	80	82.5×	95	100 ×	100 ×	80	61	95	64	175
61	中谷 昌司	高知	高知東高校	1984	2	68.32	75	80 ×	82.5×	100	107.5×	110 ×	75	71	100	53	175
62	尾野 好重	青森	五所川原工業高校	1983	3	66.22	75	77.5	80 ×	95	97.5×	97.5×	77.5	63	95	60	172.5
63	貞末 恭宏	福岡	八幡中央高校	1984	2	66.62	75	80 ×	80 ×	95	100 ×	100 ×	75	67	95	61	170
64	巣山 和起	長野	松商学園高校	1983	3	68.60	75	77.5×	77.5×	95	97.5×	97.5×	75	72	95	65	170
	松本 康平	神奈川	神田高校	1983	3	68.12	92.5	97.5×	97.5	115 ×	115 ×	115 ×	97.5	12	0		—
	田原 良平	島根	浜田高校	1984	2	64.48	80	85	87.5×	105 ×	105 ×	105 ×	85	37	0		—
	小野 大輔	北海道	札幌琴似工業高校	1984	2	68.16	75	80	82.5	95 ×	95 ×	95 ×	82.5	53	0		—
	藤本 敦史	大分	杵築高校	1984	2	67.32	80	90 ×	90 ×	100 ×	100 ×	100 ×	80	59	0		—
	林 尚希	徳島	徳島工業高校	1984	2	62.96	75	80 ×	80 ×	95 ×	95 ×	95 ×	75	66	0		—
	森下 貴文	愛知	名城大学附属高校	1984	2	67.04	75	77.5×	77.5×	95 ×	95 ×	95 ×	75	68	0		—
	田中 義浩	徳島	貞光工業高校	1983	3	67.06	75	80 ×	80 ×	95 ×	95 ×	95 ×	75	69	0		—
	芳賀 誠	新潟	新潟工業高校	1983	3	68.32	75 ×	75	77.5×	95 ×	95 ×	95 ×	75	70	0		—
	渡部 康一	山形	山添高校	1983	3	67.50	92.5×	92.5×	92.5×	120	125 ×	125 ×	0		120	14	—
	渡辺 浩志	栃木	栃木南高校	1984	2	68.12	82.5×	82.5×	82.5×	102.5	107.5×	107.5×	0		102.5	48	—
	堀田 将史	静岡	沼津学園高校	1983	3	67.74	95 ×	95 ×	95 ×	125 ×	125 ×	125 ×	0		0		—

77Kg級

順位	氏名	都道府県名	学校名	生年	学年	体重	スナッチ 1	スナッチ 2	スナッチ 3	クリーン&ジャーク 1	クリーン&ジャーク 2	クリーン&ジャーク 3	ベスト S	順	ベスト C&J	順	トータル
1	川畑 源大	京都	加悦谷高校	1985	2	74.54	110	115 ×	115 ×	142.5×	142.5	147.5	110	3	147.5	1	257.5
2	金城 恒和	沖縄	南部工業高校	1983	3	76.76	110	115 ×	115	140	142.5×	142.5	115	1	142.5	2	257.5
3	石原 寛朗	京都	鳥羽高校	1984	2	75.40	100	105 ×	105	130	135	137.5	105	6	137.5	5	242.5
4	新谷 誠	石川	珠洲実業高校	1983	3	74.32	100	105 ×	105 ×	135	140 ×	140	100	10	140	3	240
5	畠山 真一	秋田	海洋技術高校	1983	3	74.38	100	105	107.5	130	132.5×	132.5	107.5	4	132.5	6	240
6	波多野功次	三重	亀山高校	1983	3	76.10	102.5	107.5	110 ×	127.5	132.5	135 ×	107.5	5	132.5	7	240
7	飯田 剛大	静岡	沼津学園高校	1983	3	76.54	105	107.5×	107.5×	130	135 ×	135 ×	105	8	130	8	235
8	吉田 伸也	岩手	盛岡工業高校	1984	3	75.74	97.5	102.5	105	125	127.5	130 ×	105	7	127.5	9	232.5
9	濱田 章太	熊本	天草高校天草西校	1984	3	76.58	100	105	107.5×	115	122.5	127.5	105	9	127.5	10	232.5
10	高橋 龍太	福岡	九州国際大付高校	1985	2	73.42	100	105	110	120	125 ×	125 ×	110	2	120	15	230
11	山本 克哉	山形	羽黒高校	1983	3	73.26	95 ×	95	100 ×	125	130 ×	130 ×	95	16	125	11	220
12	高橋 博	岩手	前沢高校	1983	3	74.60	92.5	97.5	100	120	125 ×	125 ×	100	11	120	17	220
13	高橋 基	長崎	諫早農業高校	1984	2	74.88	95 ×	95	100 ×	120	125 ×	125	95	17	125	12	220
14	本山 勇樹	佐賀	有田工業高校	1983	3	76.64	95	100	102.5×	120 ×	120 ×	120	100	14	120	20	220
15	黒田 大資	長崎	諫早農業高校	1983	3	75.36	90	95	100	110	115	120 ×	100	12	115	28	215
16	小室 和也	茨城	石岡第一高校	1984	2	72.30	92.5	97.5	100 ×	110	115	120 ×	97.5	15	115	25	212.5
17	斉藤 邦英	福井	小浜水産高校	1984	2	73.76	90 ×	90	92.5	120	125 ×	125 ×	92.5	18	120	16	212.5
18	石井 裕也	大阪	大阪工業大学高校	1984	2	71.48	85	90	95 ×	110 ×	115	120	90	19	120	13	210
19	水田 理	熊本	八代農業高校	1984	2	72.18	90	95 ×	95 ×	120	125 ×	125 ×	90	20	120	14	210
20	江原 千春	群馬	藤岡工業高校	1984	3	73.36	90	95 ×	95 ×	117.5	122.5×	122.5×	90	25	117.5	21	207.5
21	福士 貴大	青森	尾上総合高校	1984	2	75.46	90	95 ×	95 ×	110	115	120 ×	90	27	115	29	205
22	野沢 康明	栃木	小山南高校	1984	3	75.96	85 ×	85 ×	85	115	120 ×	120	85	41	120	19	205
23	山下 大輔	広島	府中東高校	1983	3	76.08	80	85	90	110 ×	115 ×	115	90	28	115	30	205
24	大牟田隆行	大阪	大阪工業大学高校	1983	3	73.94	87.5	90 ×	90 ×	110	112.5	115	87.5	29	115	26	202.5
25	小林 俊介	岡山	倉敷商業高校	1983	3	69.30	85	90 ×	90 ×	115	120 ×	120 ×	85	33	115	23	200
26	羽田 朋之	福島	福島明成高校	1984	3	69.70	85 ×	85	90 ×	110	115 ×	115	85	35	115	24	200
27	小林 哲也	宮城	柴田高校	1983	3	73.32	85 ×	85	90	110	115 ×	115 ×	90	24	110	33	200
28	松崎 篤	三重	四日市中央工業高	1984	2	75.12	85 ×	85	90 ×	110	115	117.5×	85	40	115	27	200
29	池田 稔	埼玉	川口高校	1984	2	69.26	82.5×	82.5	90 ×	115	120 ×	120 ×	82.5	42	115	22	197.5
30	本多 義郎	愛知	愛知工大名電高校	1984	3	72.62	90	92.5×	92.5×	107.5	110 ×	110 ×	90	21	107.5	34	197.5
31	名ヶ迫 博	愛知	名城大学附属高校	1983	3	73.10	87.5×	87.5	90	107.5	110 ×	110 ×	90	23	107.5	35	197.5
32	鈴木 慎吾	静岡	沼津学園高校	1983	3	74.68	85 ×	85	90 ×	107.5	112.5	115 ×	85	39	112.5	31	197.5
33	片山 誠司	福井	若狭東高校	1984	2	69.62	85	90 ×	90 ×	105	110 ×	110	85	34	110	32	195
34	窪田 希望	山口	下関工業高校	1983	3	72.78	90	95 ×	95 ×	105 ×	105	110 ×	90	22	105	39	195
35	小笠原 立	青森	柏木農業高校	1983	3	76.80	82.5	87.5	90 ×	102.5	107.5	112.5×	87.5	31	107.5	38	195
36	田村 智広	埼玉	埼玉栄高校	1983	3	73.12	85 ×	85 ×	85	105	110 ×	110 ×	85	36	105	40	190
37	横山 慎悟	宮城	柴田農林高校	1984	2	73.52	85	87.5×	87.5×	102.5	105	107.5×	85	37	105	41	190
38	金井 洋貴	長野	松商学園高校	1983	3	73.86	82.5×	82.5	87.5×	107.5×	107.5	112.5×	82.5	43	107.5	36	190
39	今野新一郎	宮城	石巻高校	1984	2	73.94	85	90	95 ×	100	105 ×	110 ×	90	26	100	50	190
40	市村 優	栃木	葛生高校	1985	2	74.82	82.5	87.5	92.5×	102.5	107.5×	107.5×	87.5	30	102.5	46	190
41	藤廣 雅治	群馬	藤岡工業高校	1983	3	76.24	82.5	87.5×	87.5×	107.5	112.5×	112.5×	82.5	44	107.5	37	190
42	中田 隆一	静岡	清水工業高校	1985	2	69.10	80	85	90 ×	102.5	107.5×	107.5×	85	32	102.5	46	187.5
43	皆川 大輔	大阪	大阪商業大堺高校	1983	3	74.04	80 ×	80 ×	80	100	105	110 ×	80	46	105	42	185
44	狩野 泰宏	千葉	八千代松陰高校	1984	2	74.62	80	85	87.5×	100	105 ×	110 ×	85	38	100	52	185
45	藤村幸二朗	山口	下関工業高校	1984	2	75.96	80	82.5×	85 ×	100	105 ×	105	80	50	105	43	185
46	松永 慎平	福岡	筑紫台高校	1984	2	71.22	80 ×	80	82.5×	100	105 ×	105 ×	80	45	100	47	180
47	下村 昌平	山口	下関工業高校	1983	3	74.14	80 ×	80 ×	80	100 ×	100	105 ×	80	47	100	51	180
48	山地 高司	香川	多度津工業高校	1984	2	75.60	80	85 ×	85 ×	100	105 ×	105 ×	80	48	100	53	180
49	花尻 敦	和歌山	田辺工業高校	1983	3	75.78	80	85 ×	85 ×	100 ×	100	105 ×	80	49	100	54	180
50	柿沼 大介	埼玉	騎西高校	1984	2	76.12	80 ×	80	85 ×	100	105 ×	105 ×	80	51	100	55	180
	上野 貴之	千葉	布佐高校	1984	3	76.40	95	100	105 ×	115 ×	115 ×	115 ×	100	13	0		—
	岡田 誠	兵庫	淡路高校	1983	3	75.06	110 ×	112.5×	112.5×	132.5	137.5	140	0		140	4	—
	小野 浩和	大分	大分工業高校	1984	2	75.06	90 ×	90 ×	90 ×	120	125 ×	125 ×	0		120	18	—
	高見 貞浄	福岡	九州国際大付高校	1983	3	76.30	80 ×	80 ×	82.5×	100	105 ×	105	0		105	44	—
	濱田 一樹	北海道	士別高校	1984	2	72.78	80 ×	80 ×	80 ×	100	105 ×	105 ×	0		100	48	—
	川島 康雄	茨城	石岡第一高校	1984	2	73.70	80 ×	80 ×	80 ×	100	105 ×	105 ×	0		100	49	—

85Kg級

順位	氏名	都道府県名	所属	生年	学年	体重	スナッチ 1	スナッチ 2	スナッチ 3	クリーン&ジャーク 1	クリーン&ジャーク 2	クリーン&ジャーク 3	ベスト S	順	ベスト C&J	順	トータル
1	白石 幸起	熊本	鎮西高校	1983	3	81.54	115	120 ×	120	145	152.5×	152.5	120	1	152.5	9	272.5
2	小笠原伸吾	山梨	吉田高校	1984	2	79.14	107.5	112.5	115	125	130	135	115	2	135	7	250
3	菅原 史和	岩手	前沢高校	1983	3	84.06	105	110 ×	110	135	137.5	142.5×	110	4	137.5	5	247.5
4	佐野 俊夫	静岡	沼津学園高校	1983	3	84.10	105	107.5	110 ×	135	140	142.5×	107.5	7	140	3	247.5
5	佐々木康治	青森	尾上総合高校	1983	3	79.30	105	110	112.5	125	130	132.5×	112.5	3	130	10	242.5
6	杉村 翔	大分	大分工業高校	1983	3	82.38	100	105	107.5	127.5	132.5×	135	107.5	6	135	8	242.5
7	小森 勇弥	岩手	盛岡工業高校	1983	3	83.50	100	105 ×	105 ×	132.5	137.5	140	100	12	140	2	240
8	湊 信彦	兵庫	須磨友が丘高校	1984	2	78.00	105	110 ×	110 ×	125	130	132.5×	105	8	130	9	235
9	松川 明広	京都	加悦谷高校	1984	2	78.28	100	102.5×	102.5×	135	137.5×	137.5×	100	11	135	6	235
10	津軽 真裕	宮城	宮城県農業高校	1985	2	83.78	100	105 ×	105	130	135 ×	135 ×	105	10	130	11	235
11	三木 大輔	香川	多度津工業高校	1985	2	83.36	95 ×	95	100 ×	115 ×	115	120	95	15	120	12	215
12	高垣 雅人	和歌山	紀北工業高校	1984	3	83.76	100	105	110 ×	110	115 ×	115 ×	105	9	110	23	215
13	中嶋 正也	茨城	石岡第一高校	1984	3	84.20	92.5	97.5	100	110	115	120 ×	100	13	115	16	215
14	山本 健介	鳥取	鳥取西工業高校	1984	2	81.44	90 ×	95 ×	95	110	115	120 ×	95	14	115	14	210
15	斉藤 宏則	埼玉	吉川高校	1984	3	83.40	90	95 ×	95 ×	110	115	120 ×	90	20	115	15	205
16	打田 雄一	三重	石薬師高校	1985	2	80.28	85	90	95 ×	107.5	112.5×	112.5	90	18	112.5	17	202.5
17	松川 資	長崎	諫早農業高校	1984	3	84.00	90	95 ×	95	105	107.5	110 ×	95	16	107.5	24	202.5
18	川上 祐輝	岡山	倉敷商業高校	1983	3	77.02	85	90	92.5×	105	110	115 ×	90	17	110	18	200
19	薄田 翔	山形	酒田北高校	1983	3	80.76	90	95 ×	95 ×	105	110 ×	110	90	19	110	20	200
20	平田 拓也	石川	珠洲実業高校	1983	3	79.70	85 ×	85	90 ×	105 ×	105	110	85	22	110	19	195
21	平田 行則	栃木	栃木南高校	1984	2	82.54	85	90 ×	90 ×	105	110	112.5×	85	23	110	21	195
22	草皆 公栄	秋田	金足農業高校	1984	2	83.56	85	90 ×	90 ×	110 ×	110	115 ×	85	25	110	22	195
23	吉田 英昭	滋賀	湖南農業高校	1983	3	83.40	85	87.5	90 ×	105 ×	105	107.5×	87.5	21	105	26	192.5
24	三浦 宏一	静岡	沼津学園高校	1984	3	82.94	85	87.5×	87.5×	105	110 ×	110 ×	85	24	105	25	190
25	南 秀典	石川	金沢高校	1983	3	83.86	85	90 ×	90 ×	105 ×	105	110 ×	85	26	105	27	190
	神田 直樹	福岡	八幡中央高校	1983	3	84.76	110	115 ×	115 ×	140 ×	140 ×	140 ×	110	5	0		—
	山口健次郎	佐賀	有田工業高校	1983	3	84.12	85	87.5×	87.5×	105 ×	105 ×	105 ×	85	27	0		—
	松本 祥典	京都	加悦谷高校	1983	3	80.38	102.5×	102.5×	105 ×	132.5	137.5	140 ×	0		137.5	4	—
	那須優一郎	宮崎	高鍋農業高校	1985	2	84.18	90 ×	90 ×	90 ×	110	115	120	0		120	13	—

94Kg級

1	金城 純也	沖縄	沖縄尚学高校	1983	3	91.06	115	120	122.5	150	152.5	161 ×	122.5	1	152.5	1	275
2	渡辺 勇人	山梨	吉田高校	1984	3	92.42	115	120 ×	120	145 ×	145	157.5×	120	2	145	3	265
3	曽田 孝	島根	出雲農林高校	1983	3	92.52	105	110	115	135	140	145	115	3	145	4	260
4	佐藤 章人	山形	鶴岡中央高校	1983	3	93.00	105	110	115 ×	140	145 ×	147.5	110	8	147.5	2	257.5
5	高木 規雄	青森	尾上総合高校(定)	1983	3	93.04	107.5	112.5	115 ×	137.5×	137.5	142.5	112.5	5	142.5	5	255
6	岡林 裕二	高知	高知中央高校	1982	3	93.24	110	115	117.5×	135	140 ×	140	115	4	140	6	255
7	渡辺 貴弘	山梨	吉田高校	1983	3	88.62	100	105	107.5	130	135 ×	135	107.5	9	135	8	242.5
8	矢内 仁人	岩手	盛岡工業高校	1983	3	85.32	100	105	107.5×	130	135 ×	135	105	10	135	7	240
9	阿部 礼	宮城	石巻高校	1983	3	91.96	105	110 ×	110	125 ×	125	130	110	6	130	12	240
10	岡部 太郎	山梨	日大明誠高校	1984	3	93.54	97.5	102.5	105	127.5	132.5	135 ×	105	12	132.5	10	237.5
11	吉田圭太郎	長崎	諫早農業高校	1983	3	92.72	110	115 ×	115 ×	125 ×	125	127.5×	110	7	125	17	235
12	下薗 章吾	宮崎	小林高校	1984	2	93.02	102.5	105 ×	105 ×	130	132.5	135 ×	102.5	13	132.5	9	235
13	小倉 和弥	京都	加悦谷高校	1983	3	85.84	100	105 ×	105	120	125 ×	125	105	11	125	14	230
14	黒田 真司	徳島	徳島工業高校	1983	3	90.50	95 ×	95 ×	100	125	130	135 ×	100	15	130	11	230
15	櫻田 洋喜	秋田	秋田経法大附高校	1984	3	90.10	100	105 ×	105 ×	120	125	127.5×	100	14	125	15	225
16	西谷内一史	石川	珠洲実業高校	1984	2	92.36	100 ×	100 ×	100	125	130 ×	130 ×	100	17	125	16	225
17	及川 猛	岩手	岩谷堂農林高校	1983	3	91.30	95	100 ×	100	120	125 ×	125 ×	100	16	120	19	220
18	長谷川 豊	新潟	新潟工業高校	1983	3	93.18	95	100 ×	100 ×	120	125 ×	125	95	21	125	18	220
19	松本真之輔	京都	加悦谷高校	1984	2	89.36	90 ×	90	92.5×	127.5	132.5×	135 ×	90	25	127.5	13	217.5
20	川原 知之	福岡	八幡中央高校	1983	3	89.18	97.5×	97.5	102.5×	117.5	122.5×	122.5×	97.5	18	117.5	21	215
21	白井 仁士	熊本	鎮西高校	1985	1	92.90	92.5	97.5×	97.5×	115	120 ×	120	92.5	23	120	20	212.5
22	倉品 一	群馬	利根実業高校	1984	2	89.42	90 ×	90	95 ×	110	115	117.5	90	26	117.5	22	207.5
23	宮原 唯	岡山	倉敷商業高校	1983	3	93.22	90	92.5×	92.5	115	120 ×	120 ×	92.5	24	115	24	207.5
24	早坂 清未	山形	羽黒高校	1983	3	93.88	90	95 ×	95 ×	115	117.5	120 ×	90	28	117.5	23	207.5
25	佐々木雄司	三重	四日市中央工業高	1984	2	91.58	90	92.5	95 ×	110 ×	110	115 ×	92.5	22	110	25	202.5
26	亀岡 貞俊	福島	福島明成高校	1983	3	92.66	90 ×	90 ×	90	110 ×	110 ×	110	90	27	110	26	200
	櫻庭 和己	北海道	札幌琴似工業高校	1984	2	88.90	90	95 ×	95	120 ×	120 ×	120 ×	95	19	0		—
	西山 育良	千葉	布佐高校	1983	3	92.46	95	100 ×	100 ×	115 ×	115 ×	115 ×	95	20	0		—
	中村 雅隆	福岡	光陵高校	1983	3	93.90	90	—	—	110 ×	—	—	90	29	0		—

105Kg級

順位	氏名	都道府県名	学校名	生年	学年	体重	スナッチ 1	スナッチ 2	スナッチ 3	クリーン&ジャーク 1	クリーン&ジャーク 2	クリーン&ジャーク 3	ベスト S	順	ベスト C&J	順	トータル
1	兼島 兼太	沖縄	中部工業高校	1983	3	99.82	120	125 ×	125	150	155	162.5×	125	2	155	1	280
2	高橋 俊郎	秋田	秋田経法大附高校	1984	3	104.88	127.5×	127.5	132.5×	140 ×	140	147.5	127.5	1	147.5	2	275
3	小谷中 馨	埼玉	騎西高校	1983	3	102.32	107.5×	107.5×	112.5	140	145	147.5×	112.5	3	145	4	257.5
4	野村 大輔	石川	珠洲実業高校	1983	3	100.60	95	100	105 ×	140	145 ×	145	100	10	145	3	245
5	佐藤 優亮	岩手	岩谷堂農林高校	1983	3	104.28	105	107.5	110	135	140 ×	140 ×	110	5	135	5	245
6	山崎 誠和	大分	四日市高校	1983	3	103.30	105	110 ×	110	130	135 ×	135 ×	110	4	130	6	240
7	外川 和徳	山梨	吉田商業高校	1983	3	94.52	95	100	105	115	120	125	105	6	125	7	230
8	斎藤 直人	青森	柏木農業高校	1984	3	98.24	102.5	107.5×	107.5×	120	125	130 ×	102.5	7	125	9	227.5
9	御園 裕史	茨城	磯原高校	1983	3	97.08	95	100	105 ×	120	125	130 ×	100	8	125	8	225
10	東根 忠助	兵庫	淡路高校	1985	2	99.08	95	100	102.5×	120	125	127.5×	100	9	125	10	225
11	左海 佑一	大阪	大阪商業大堺高校	1983	3	103.24	95 ×	95	100 ×	115	120	125 ×	95	11	120	11	215
	岩谷 昌明	福井	若狭東高校	1983	3	95.64	110 ×	110 ×	—	—	—	—	0		—		—

+105Kg級

1	大城 秀人	沖縄	南部工業高校	1983	3	105.46	122.5	127.5×	127.5×	150	152.5	160 ×	122.5	1	152.5	1	275
2	山口 洋介	山梨	吉田高校	1983	3	105.02	107.5	110	115	135	140	150	115	2	150	2	265
3	奥村 大	石川	津幡高校	1983	3	105.90	115	120 ×	120 ×	140	145	152.5×	115	3	145	4	260
4	吉田 守	宮城	柴田農林高校	1983	3	105.22	100	102.5	105 ×	140	142.5	147.5	102.5	8	147.5	3	250
5	菊池 優	岩手	岩谷堂農林高校	1983	3	112.60	105 ×	105	110	130 ×	130	135	110	4	135	7	245
6	中島 俊輔	栃木	小山南高校	1983	3	110.82	95	100 ×	100 ×	135	137.5	140	95	14	140	5	235
7	狩野 裕樹	大阪	大阪工業大学高校	1985	2	121.56	100 ×	100	105	130	135 ×	135 ×	105	6	130	8	235
8	山田 裕一	秋田	横手工業高校	1983	3	121.76	95	100 ×	100 ×	135	137.5×	137.5	95	15	137.5	6	232.5
9	小山 裕三	兵庫	須磨友が丘高校	1984	2	106.44	100	105	107.5	122.5	127.5×	127.5×	107.5	5	122.5	11	230
10	嶋本 真悟	和歌山	和歌山東高校	1984	2	114.06	102.5	107.5×	107.5×	122.5	127.5×	127.5	102.5	10	127.5	10	230
11	小林 真宏	山形	山添高校	1983	3	121.46	100	105 ×	105 ×	125	130 ×	130	100	12	130	9	230
12	葛葉 崇博	北海道	札幌琴似工業高校	1985	2	124.36	100 ×	100	105	122.5×	122.5	130 ×	105	7	122.5	12	227.5
13	平野 孝治	山口	下関国際高校	1984	2	113.98	95	100	102.5	115	120	125 ×	102.5	9	120	14	222.5
14	大内 章匡	岡山	東岡山工業高校	1983	3	114.76	95	100	102.5×	120	125 ×	125 ×	100	11	120	15	220
15	森本 徹	徳島	貞光工業高校	1983	3	110.74	95 ×	95	100 ×	115	120	125 ×	95	13	120	13	215

第４８回全国高校選手権大会開会あいさつ

菊地 俊美委員長（競技）

学 校 対 抗 得 点 表

順位	都道府県名	学校名	53Kg	56Kg	62Kg	69Kg	77Kg	85Kg	94Kg	105Kg	+105Kg	合計得点
1	山梨	吉田高校		15 /1	/1			16 /1	23 /2		21 /1	75 / 6
2	沖縄	糸満高校	21 /1	22 /1	10 /1	14 /1						67 / 4
3	沖縄	南部工業高校					23 /1				27 /1	50 / 2
4	大分	四日市高校	20 /2		3 /1	/1				11 /1		34 / 5
5	京都	加悦谷高校		/1			24 /1	8 /2	/2			32 / 6
6	島根	出雲農林高校			13 /1	/1			17 /1			30 / 3
7	熊本	鎮西高校	2 /1		/1	/1		27 /1	/1			29 / 5
8	広島	広島工業高校	23 /1	6 /1	/1	/1						29 / 4
9	宮崎	小林高校		/1	27 /1	/1						27 / 3
9	沖縄	沖縄尚学高校							27 /1			27 / 1
9	沖縄	沖縄工業高校				27 /1						27 / 1
12	茨城	石岡第一高校		25 /1	/2	/2	/2	/1				25 / 8
12	沖縄	中部工業高校								25 /1		25 / 1
14	秋田	秋田経済法科大学附属高校							/1	23 /1		23 / 2
15	岩手	岩谷堂高校							/1	12 /1	11 /1	23 / 3
16	石川	珠洲実業高校			/1	/1	11 /1	/1	/1	11 /1		22 / 6
17	岡山	水島工業高校			19 /1							19 / 1
18	香川	多度津工業高校		19 /2	/2	/2	/1	/1				19 / 8
19	沖縄	豊見城高校				18 /1						18 / 1
20	静岡	沼津学園高校			/1	1 /2	4 /2	13 /2				18 / 7
21	千葉	八千代松陰高校	17 /1		/2	/1	/1					17 / 5
22	埼玉	騎西高校				/1	/1			17 /1		17 / 3
22	石川	津幡高校				/1					17 /1	17 / 2
24	福島	勿来工業高校			15 /1	2 /1						17 / 2
25	大阪	長吉高校			16 /1							16 / 1
26	大阪	大阪工業大学高校			2 /1	8 /1	/2				6 /1	16 / 5
27	岩手	盛岡工業高校		/1			3 /1	9 /1	3 /1			15 / 4
28	岩手	前沢高校			/1		/1	15 /1				15 / 3
29	兵庫	明石南高校				14 /1						14 / 1
30	栃木	小山南高校	7 /1			/1	/1				7 /1	14 / 4
31	山形	鶴岡中央高校							13 /1			13 / 1
32	愛知	愛知工業大学名電高校		/2	/2	13 /1	/1					13 / 6
33	京都	鳥羽高校				/2	13 /1					13 / 3
34	宮城	柴田農林高校					/1				12 /1	12 / 2
35	秋田	海洋技術高校					12 /1					12 / 1
36	青森	尾上総合高校（定）		/1					12 /1			12 / 2
37	高知	高知中央高校							11 /1			11 / 1
38	青森	尾上総合高校					/1	10 /1				10 / 2
39	富山	富山商業高校		9 /1	/1	/1						9 / 3
39	三重	亀山高校			/1		9 /1					9 / 2
41	山口	下関工業高校			/3	8 /1	/3					8 / 7
42	兵庫	淡路高校			3 /1			5 /1		/1		8 / 3
43	群馬	前橋育英高校	8 /1			/1						8 / 2
44	秋田	金足農業高校	7 /1	/2	1 /1	/1		/1				8 / 6
45	福岡	九州国際大学付属高校		/1			7 /2					7 / 3
46	大分	大分工業高校		/1	/1		/1	7 /1				7 / 4
47	山梨	吉田商業高校								7 /1		7 / 1
48	神奈川	神田高校	/1	6 /1		/1						6 / 3
48	兵庫	須磨友が丘高校	/1					2 /1			4 /1	6 / 3
50	滋賀	堅田高校		6 /1	/1							6 / 2
51	広島	府中東高校	5 /1		/2	/2	/1					6 / 6
52	福岡	八幡中央高校	/1			/1		4 /1	/1			4 / 4
53	秋田	横手工業高校									4 /1	4 / 1
53	三重	石薬師高校	/1		4 /1	/1		/1				4 / 4
55	宮城	石巻高校					/1		3 /1			3 / 2
55	岐阜	土岐商業高校	/2	/2		3 /1						3 / 5
55	滋賀	安曇川高校				3 /1						3 / 1
58	青森	柏木農業高校					/1			3 /1		3 / 2
59	長崎	諫早農業高校		/1	/2	/2	/2	/1	2 /1			2 / 9
59	北海道	札幌琴似工業高校				/1			/1		2 /1	2 / 3
61	茨城	磯原高校			/1					2 /1		2 / 2
62	群馬	藤岡工業高校		/2	1 /2		/2					1 / 6
62	岡山	笠岡工業高校	1 /1	/1		/1						1 / 3

第１５回全国中学生選手権大会

●平成１３年８月２４日　　●石岡市運動公園体育館

48Kg級

順位	氏名	都道府県名	学校名	生年	学年	体重	スナッチ 1	スナッチ 2	スナッチ 3	クリーン&ジャーク 1	クリーン&ジャーク 2	クリーン&ジャーク 3	ベスト スナッチ	ベスト ジャーク	トータル
1	垣内 英明	和歌山	有功中学校	1986	3	43.56	25	27.5	30 ×	30	35	42.5×	27.5	35	62.5

53Kg級

1	中村 友生	宮崎	広瀬中学校	1987	3	51.58	62.5×	62.5	65.5 MR	72.5	77.5	81 MR	65	80	145 MR
2	関根 直	埼玉	慈恩寺中学校	1987	3	51.66	52.5	57.5×	57.5	77.5	82.5×	82.5 MR	57.5	82.5	140

58Kg級

1	川畑 力大	京都	江陽中学校	1986	3	55.76	70	75 MR	77.5 MR	87.5	93 MR	95 ×	77.5	92.5	170 MR
2	平岡 信吾	静岡	袖師中学校	1987	3	55.18	57.5×	57.5	62.5×	70	72.5	75	57.5	75	132.5
3	姜 星竜	北海道	朝鮮初中高級学校	1988	2	56.24	40	45	50 ×	50	55	60	45	60	105

63Kg級

1	川畑 奨大	京都	江陽中学校	1987	2	61.76	57.5	60	62.5	75	80	82.5	62.5	82.5	145
2	野口 達司	栃木	小山城南中学校	1986	3	59.76	55	60	62.5×	80	82.5×	82.5	60	82.5	142.5
3	今井 一志	青森	平賀東中学校	1987	2	61.28	37.5	42.5	47.5×	55	60 ×	60 ×	42.5	55	97.5

69Kg級

1	山下 誠二	広島	府中第一中学校	1987	3	66.52	57.5	62.5	65	75	77.5	80	65	80	145
2	尹 秉喆	北海道	朝鮮初中高級学校	1987	2	67.44	50	55	60	70	75	82.5×	60	75	135

75Kg級

1	諏訪 隆一	栃木	小山第三中学校	1986	3	74.16	70 MR	75 MR	80 MR	90 MR	95 MR	100 MR	80	100	180 MR
2	韓 慶一	北海道	朝鮮初中高級学校	1986	3	72.16	62.5 CS	67.5 MR	70 ×	72.5	77.5	80	67.5	80	147.5
3	高橋 一馬	福岡	千代中学校	1986	3	69.34	60	62.5 CS	65 ×	75	77.5×	80.5 MR	62.5	80	142.5

+75Kg級

1	高橋 敏也	栃木	小山城南中学校	1986	3	91.52	60	65	67.5	90	95 CS	97.5×	67.5	95	162.5 MR
2	今田 竜治	京都	江陽中学校	1986	3	95.54	60	65 ×	65	90	95.5 MR	100 ×	65	95	160
3	成田 貴哉	青森	平賀東中学校	1987	2	113.38	50	55	57.5×	70	75	80 ×	55	75	130

第２３回日韓ユース大会

●平成１２年８月２２日　　●ソウル　オリンピック公園ウエイトリフティング場

【 男子 】

56Kg級

順位	氏　名	国　名	体重	スナッチ 1	スナッチ 2	スナッチ 3	クリーン&ジャーク 1	クリーン&ジャーク 2	クリーン&ジャーク 3	ベスト スナッチ	ベスト ジャーク	トータル
1	YANG Chul-Hoong	KOR	55.39	95	100 CR	107.5×	120 CS	130 CR	135 ×	100	130	230 CR
2	坂　祐哉	JPN	55.37	87.5	92.5×	92.5	110	115 ×	115	92.5	115	207.5

62Kg級

1	橋谷　大	JPN	61.60	100	105 ×	105 ×	125	130	135 ×	100	130	230

69Kg級

1	KIM Singgre	KOR	68.36	110	115 CS	120 CR	140	142.5×	145 ×	120	140	260 CS
2	平良　健太	JPN	66.10	105 ×	105	110	135	140 ×	140 ×	110	135	245

77Kg級

1	KIM Seon-Jong	KOR	74.16	110	115 ×	115	140	145	150	115	150	265
2	川畑　源大	JPN	74.62	107.5	112.5×	112.5×	140	145	150	107.5	150	257.5

85Kg級

1	PARK Jae-Deok	KOR	83.04	125	130 ×	130 ×	155	—	—	125	155	280
2	白石　幸起	JPN	80.04	115 ×	115	120 ×	140	145 ×	145 ×	115	140	255

94Kg級

1	SIN Jae-Young	KOR	86.72	110	120 ×	125	140	150	155	125	155	280
2	金城　純也	JPN	90.98	115	120	125 ×	150	155	161 HR	120	160	280

105Kg級

1	LEE Young-Sun	KOR	104.24	140 CR	150 ×	155 CR	180 CR	190 CR	195 ×	155	190	345 CR
2	兼島　兼太	JPN	100.28	120	125 ×	125 ×	150	155 ×	155 ×	120	150	270

+105Kg級

1	HAN Cheol-Jong	KOR	114.38	120	125	127.5	160 ×	160 ×	160	127.5	160	287.5
2	大城　秀人	JPN	106.72	120 ×	120	125	155 ×	155	162.5×	125	155	280

【 女子 】

48Kg級

1	亀山　未来	JPN	47.20	55	57.5 CS	60 ×	70	72.5	77.5×	57.5	72.5	130
2	PARK Mi-Sook	KOR	48.00	50	55 ×	55 ×	65	72.5	77.5 CR	50	77.5	127.5

58Kg級

1	YOON Ji-Yeon	KOR	55.83	65	70 CR	72.5×	85	90 CS	—	70	90	160 CR
2	野瀬　知子	JPN	57.78	70 ×	70 CS	72.5×	82.5	85	87.5	70	87.5	157.5 CR

63Kg級

1	SOHN Ji-Yeong	KOR	61.82	75	—	—	95 CR	—	—	75	95	170 CR
2	宮城　寿子	JPN	62.90	70	75 ×	75 ×	90	95 ×	95 ×	70	90	160

69Kg級

1	PARK Won-Mi	KOR	66.90	75 CS	80 CR	85 CR	95 CS	100 CR	105 CR	85	105	190 CR
2	斉藤　里香	JPN	65.10	72.5×	72.5	75 CS	90	95 CS	100 CS	75	100	175

75Kg級

1	GI Gui-Soon	KOR	69.10	75	80	85 ×	95	100	110 ×	80	100	180
2	河村　麻衣子	JPN	69.04	70	75 ×	75 ×	90	95	100 ×	70	95	165

第23回日韓ユースウエイトリフティング大会

平成１３年（２００１年）８月２２日　大韓民国　ソウルオリンピックスタジアム

日本選手団

団　　長	鈴木　裕之（大阪工業大学高校　教諭）
監　　督	福田　太公（石岡第一高校　教諭）
コ　ー　チ	舟喜　信生（藤岡工業高校　教諭）
	牧野　吉伸（倉敷商業高校　教諭）
	宮城　政章（那覇工業高校　教諭）
	柏木　佳久（鳥羽高校　教諭）

女子選手

４８kg級	亀山　未来（倉敷商業高校　３年）
５８kg級	野瀬　知子（鳥羽高校　３年）
６３kg級	宮城　寿子（那覇工業高校　３年）
６９kg級	斎藤　里香（加悦谷高校　３年）
７５kg級	河村麻衣子（加悦谷高校　３年）

男子選手

５６kg級	坂　　祐哉（石岡第一高校　２年）
６２kg級	橋谷　　大（小林高校　３年）
６９kg級	平良　健太（沖縄工業高校　３年）
７７kg級	川畑　源大（加悦谷高校　２年）
８５kg級	白石　幸起（鎮西高校　３年）
９４kg級	金城　純也（沖縄尚学高校　３年）
１０５kg級	兼島　兼太（中部工業高校　３年）
＋１０５kg級	大城　秀人（南部工業高校　３年）

第２３回日韓ユースウエイトリフティング大会が、８月２２日に大韓民国ソウル特別市ソウルオリンピックスタジアムにおいて男子８階級、女子５階級が行われた。参加選手は日本から男子８名、女子５名、韓国から男子７名、女子５名が出場し、日韓両国の競技力向上、そして友好親善を目的に盛大に開催された。

この日韓ユースウエイトリフティング大会は、日本と韓国で交互に開催されており、今年度は韓国開催の年であった。しかし、日本の歴史教科書問題や首相の靖国神社公式参拝など政治的な背景があり、日韓や日中の間に少しすきま風が吹く中、大韓ウエイトリフティング連盟からの連絡が遅れるなど開催が心配されたが、大韓ウエイトリフティング連盟の非常に友好的なはからいにより無事開催することができた。

８月１９日関西空港近くのホテルに団長、監督をはじめ、コーチ４名、そして選手１３名が集合した。男子選手は一週間前の熊本インターハイで日本代表が決定したばかりで、日本代表の実感を感じる間もなく、早々にやってきた遠征に少し疲れが残っていたかも知れない。しかし、そんなことを思う暇もなく、すぐにミーティングがはじまり、団長あいさつ、監督からの指示が行われた。そして、「ＪＡＰＡＮ」の文字が書かれたジャージを手にし、すべての選手が明日の出国に向け、期待に胸を膨らませているかのように明るい顔つきで歓談している姿が非常に印象的であった。

８月２０日早朝の飛行機に搭乗するため朝食もそこそこに関西空港へ移動。今回は西日本の選手、役員が多かったため初めての関西空港からの出国となった。台風の接近のためフライトがやや心配されたが、予定時間よりやや遅れて大韓航空ＫＥ８７２４便は韓国仁川空港を目指し日本を後にした。仁川空港に到着すると大韓ウエイトリフティング連盟の事務局長に出迎えていただき、チャーターのバスでソウル市内のホテルへ移動。選手たちは試合に向け旅の疲れを癒す者や近くのコンビニエンスストアで買い物をし、初めての海外遠征で興奮ぎみの者など千差万別であった。

８月２１日、この日は試合会場近くの韓国体育大学のトレーニングルームをお借りして、最後の調整練習を行った。たまたま大学生の練習と時間が重なったため、見学の機会にも恵まれた。練習場内では、それぞれの課題を黙々とこなしていく大学生の姿が印象的であった。夕方からは、明日の試合に向け監督会議が実施され、韓国側からは、連盟の副会長、専務理事をはじめ、多くの役員と監督、コーチらが出席し、日程の打ち合わせ等が行われた。会議後は韓国側主催の歓迎会があり、十分すぎるほどの歓迎をうけ、和やかなうちに終了した。

８月２２日、いよいよ試合当日、午後からの開会式に続き、男子軽量級、女子全階級、男子重量級の順で試合が行われた。いざ試合が始まってみると韓国チームの圧倒的な強さの前に日本チームは完敗であった。しかし、その中で唯一韓国選手に勝った女子４８kg級の亀山選手（倉敷商業高校）とインターハイの疲れも感じさせず、軽々と日本高校記録を樹立した男子９４kg級の金城選手（沖縄尚学高校）の活躍は大きな収穫であった。そしてこの両選手が男女の最優秀選手賞を受賞した。また、今回の出場者の中には、２年生コンビの坂選手（石岡第一高校）や川畑選手（加悦谷高校）も含まれており、来年の日本開催に向け若い力が期待される。そして、試合後、韓国選手団長の招待で選手同士の交流パーティーを開催していただき、選手たちも片言の英語などで交流を楽しんだ。

８月２３日、韓国での最終日。選手たちは、韓国側通訳の朴さんの案内で買い物や観光を楽しんだ。前日の試合の疲れもあったが、おみやげ物を選ぶ顔はまさしく高校生そのものであった。

８月２４日いよいよ韓国を後にする日がやってきた。大韓ウエイトリフティング連盟の事務局長が早朝にもかかわらず見送りに来てくださり、バスで仁川空港へ、そして大韓航空ＫＥ８７２３便は多くの思い出を乗せ、静かに韓国の地を飛び立った。一方、関西空港では出発前の台風も通り過ぎ、文字どおりの台風一過というような夏空の中、全員無事に帰国した。その後、鈴木団長、福田監督のあいさつがあり、選手たちはそれぞれの学校へと帰路についた。

大会全体を振り返ってみると、今回の日韓ユース大会も、韓国の強さを見せつけられた大会であった。しかし、私たちコーチもいつまでもこのまま負け続けるわけにはいかない。選手の発掘、強化方法の検討、強化システムの構築等、課題は山のようにあるが、一つ一つを克服していきながら、日韓ユース大会初優勝に向け、より一層努力していきたい。

「力」の民話・伝説（１５）　島根県の巻

ＪＷＡ 会長　林　　克　也

はじめに

前号で紹介した、太宰府天満宮の力石は、祭神菅原道真の祖先が、神話に登場する野見宿彌であることに由来していると書いた。その野見宿彌は出雲（島根県）の国の出身である（奈良県出雲村との説もある）。

当時の出雲地方は、大和の王権と拮抗するほどの存在であった。そこは、須佐之命の八俣大蛇退治、稲羽の素兎、大国主命の神話、国引の伝承など、多くの人々が永く親しんできた神話の舞台でもある。

今回は、「古事記」「日本書紀」で語られる力くらべのうち、出雲地方に関係する建御名方神と建御雷神、野見宿彌と当麻蹴速の対決を紹介する。その他、民話２題を紹介する。

建御名方神と建御雷神の力くらべ

出雲の神話で、とくに興味がひかれるところといえば、「国譲り」であろう。

この神話は、大国主神が治める出雲地方を、天照大神が自分の息子建御雷神に支配させたいとしたところから起こったものである。

「古事記」によると、建御雷神の強談判に、大国主神は従うことになるが、息子の建御名方神が、このことに腹を立て納得しない。建御名方神は決着をつけるため、

「手に千人かかってもやっと動かせるような岩をもて遊びながら」

出雲伊那佐浜（現島根県大社町）にやってきて、

「誰ぞ、我が国に来て、忍び忍びに加此物言う。然らば力競為む、故、我先に其の御手を取らむ」と挑んだ。

そこで、建御雷神が応じて手を出したところ、その手は氷の柱に変わり、また、剣に変わった。次に建御名方神が手を差しだしたが、建御雷神はその手を取ったかと思うと、まるで葦を折り取るようにつかみそして投げ飛ばしてしまった。

出雲地方は、こののち大和朝廷の支配下となり、天孫の瓊々杵尊が治めたというのが荒筋である。

建御名方神は敗れて後、海路を経て長野県諏訪に逃れ、今は諏訪湖畔に祀られ諏訪明神となった。一方、建御雷神は茨城県内の鹿島神宮に祀られ、共に武神としてあがめられている。

当麻蹶速と野見宿彌の力くらべ

「日本書紀」の記述によれば垂仁天皇の７年７月７日に二人の対決はあった。

当麻蹶速は宮廷近くの当麻郷（奈良県葛山脈の東麓）の郷土、野見宿彌は遠く出雲国（島根県）飯石郡能見の郷土である。

当麻蹶速は生まれつき力が強く、

「当麻邑に勇悍の士あり。当麻蹶速と云う。其の人と為りや強力、以って能く角を毀き鉤を申ぶ。恒に衆中に語って曰く、四方に於いて之を求むるも豈我力に比する者有らむ乎、何ぞ強力者に遇い而して死生を期せず頓に力を争うを得むや」。

と広言してはばからなかった。天皇はこれを聞いて「蹶速は天下の力士」そうだが、これに比すべき者はいないのか問うたところ、側臣の一人が野見宿彌を推せんした。

早速、天皇に呼ばれた野見宿彌は、当麻蹶速と対決することになる。

「二人は相対立し、各々足を挙げ相蹶る」がたちまち野見宿彌が「当麻蹶速の脇骨を蹶折り、亦其の腰を踏み折りて之を殺す」。

天皇は野見宿彌の勝利を賛え、当麻蹶速の領地のすべてを与えたうえ、ながらく側に仕えさせたのである。

なお、「力士」なる文字がみえるが、もとは「力持ち」の意である。

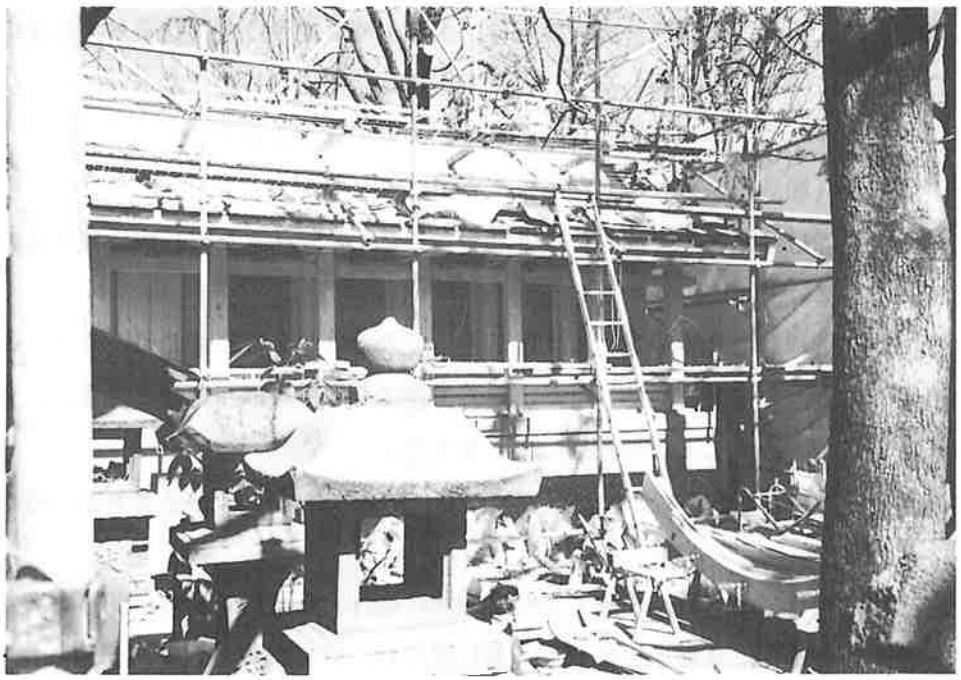

（東京都内富岡八幡宮境内にある現在，改修工事中の野見宿彌神社）

力持ち（昔ばなし）二題

１．陰岐の島の友市

隠岐の島に吉田屋の友市という隠居がいた。５月の節句の日に、背負いくらべがあり。友市は、自分に切った木々３３束を一度に背負いまちにやってきたので、村の衆は皆大いに驚いてしまい、勝負を挑む者は一人もいなかったという。

また、友市は女が、ちまき９つたばねたものをゆであがる一方から、つぎつぎに食べてしまうので、作るのが間に合わない、女は悲鳴をあげてやめてしまった。友市が食べたちまきを数えてみたらなんと８１個だった。

あるとき、友市の飼い牛が死んだ。村人達は「きっと、手伝いを頼みに来るだろう」と話しているところへ、友市は棒の片方に唐臼をつけ、もう一方に死んだ牛をつけ、一人で墓へ担いで行って埋めた。

友市の大力を聞いた一人の力自慢が「おまえは島一番の力持ちだそうだが、１番すもうをやろうではないか」と、もちかけた。

友市は「おらは山畑の仕事があるから、帰ってからにしてくれ」といって待たせ、やがて、山の木の切り株を抜いて背負い帰ってきた。さすがの力自慢の男も、この男には勝てないと思い、あやまって逃げ去ったという。

２．にがきゅうざ男

出雲市内から中国山地に向かって、車で１時間程のところの頓原地方に「にがきゅうざ」という力持ちの話が、いろいろと形を変えていくつも残っているが、そのなかの１つを紹介する。

にがきゅうざという男は、草刈にいくと普通の人の何倍も刈るという、並はずれた力を発揮する。女中は、毎朝御飯の支度ができないうちに、草刈を終えてもどってくるので困っている。ある日女中は、鎌の変りに木で作った鎌をだまして持たせたところ、にがきゅうはいつもと同じように、草を刈って早く帰ってくる。

親方に「縄ない」を言いつけられ、にがきゅうざは縄をたたかずにそのままない、一晩で何百把もあるわらを全部縄にしてしまう。にがきゅうざの縄は１年使っても、ほどくのに三日三晩かかったという位丈夫であった。

ある時隣村の若者が牛に草を沢山背負わせ、狭い道を向うからやってきた。にがきゅうざも荷を背負っていたので道の譲り合いとなって言い争いとなった。にがきゅうざ、その牛をひよっと差し挙げ持ち帰ってしまった。

親方に備中まで状をもって行くように命ぜられ、その晩のうちに、門錠（馬屋口の戸）をはずして背負い、山を越して行き無事に届けたあともどって寝ていた。翌朝、親方に寝ているところ起こされ、いつまで寝てないで早く届けろと叱るので「もう、もっていったよ」というと、親方は状が未だ残っているのをみて「何をもっていったのか」と問うので、「門錠を持っていった」と答えたので、また叱られてしまった。

第４１回西日本学生選手権大会

●平成１３年７月１３日［56Kg級～62Kg級］・１４日［69Kg級～85Kg級］・１５日［94Kg級～+105Kg級］　●大阪府立体育館（大阪市）

【 一部校 】

56Kg級

順位	氏名	大学名	生年	学年	体重	スナッチ 1	スナッチ 2	スナッチ 3	クリーン&ジャーク 1	クリーン&ジャーク 2	クリーン&ジャーク 3	ベスト スナッチ	ベスト ジャーク	トータル
1	千代田宏志	福岡大学	1979	4	55.50	90 ×	90	102.5×	120 CS	122.5 CR	132.5×	90	122.5	212.5
2	知念 幸也	大阪商業大学	1980	3	56.00	85	90	92.5×	115	120 CS	122.5×	90	120	210
3	高浦 秀明	立命館大学	1981	2	55.05	85 ×	85	87.5	110	115	117.5×	87.5	115	202.5
4	小泉 昌弘	九州共立大学	1980	3	54.25	80	85	90 ×	110 ×	110	117.5×	85	110	195
5	中野 聖崇	九州国際大学	1982	1	55.30	82.5	87.5×	87.5	102.5	105 ×	105 ×	87.5	102.5	190
6	伊藤 洋介	中京大学	1980	4	54.95	75	80	85	95	100	102.5	85	102.5	187.5
7	日野 彰	九州共立大学	1981	3	54.10	82.5	87.5×	87.5×	100	105 ×	107.5×	82.5	100	182.5
8	小川 雅史	中京大学	1983	1	52.25	75	80	82.5×	95	100	102.5×	80	100	180
9	上島 祐樹	立命館大学	1981	2	54.85	80 ×	80 ×	80	100	102.5×	102.5×	80	100	180
	加藤 健太	大阪商業大学	1979	4	55.90	90 ×	90 ×	90 ×	107.5×	107.5	115	0	115	—
	平田 彰	九州国際大学	1982	1	55.30	80 ×	80 ×	82.5×	95	100	105 ×	0	100	—

62Kg級

1	酒匂 貴弘	九州共立大学	1980	3	61.15	100 ×	100	105 ×	125	130 ×	130 ×	100	125	225
2	山崎 英幸	九州国際大学	1981	2	59.75	95 ×	95	100 ×	120	125	130 ×	95	125	220
3	佐藤 正志	大阪商業大学	1981	2	60.85	95	100 ×	100	115	120	122.5×	100	120	220
4	徳永 猛士	大阪商業大学	1981	2	61.90	95	100 ×	100	120	122.5×	122.5×	100	120	220
5	田島 匡親	立命館大学	1982	1	58.90	80	85 ×	85	110	115	120	85	120	205
6	園田 文明	福岡大学	1981	2	61.10	95	100	102.5×	100 ×	100	105 ×	100	100	200
7	柿原 学	大阪経済大学	1981	3	61.20	65	70	75	80 ×	85	87.5×	75	85	160
8	吉田 春江	中京大学	1980	4	61.50	60	65	67.5×	70	75	80	65	80	145

69Kg級

1	藤田喜四朗	大阪商業大学	1980	3	67.85	105	110	112.5	130	135	140	112.5	140	252.5
2	榊原 賢治	大阪商業大学	1979	4	68.95	100	105 ×	105	132.5	135	140 ×	105	135	240
3	速水 雅浩	福岡大学	1980	3	67.60	95 ×	95	100	132.5	137.5	140 ×	100	137.5	237.5
4	冨 隼人	京都産業大学	1982	2	68.80	105	110 ×	112.5×	132.5×	132.5×	132.5	105	132.5	237.5
5	郷森 孝文	九州国際大学	1979	4	64.30	102.5	107.5×	107.5×	125 ×	125	130 ×	102.5	125	227.5
6	竹内 茂明	福岡大学	1979	4	68.25	90	95 ×	95	112.5	120	125	95	125	220
7	北川 智久	九州国際大学	1979	4	68.90	95 ×	95	100	115	120	125 ×	100	120	220
8	川上 裕右	姫路獨協大学	1980	2	69.00	95	100 ×	100 ×	110 ×	110	115 ×	95	110	205
9	小畑 光彦	九州共立大学	1981	2	63.55	82.5	87.5	92.5	105	110	115 ×	92.5	110	202.5
10	諏訪 拳太	大阪経済大学	1981	2	64.75	60	65 ×	65 ×	80	85 ×	85 ×	60	80	140

77Kg級

1	大垣 公	立命館大学	1979	4	70.80	115	120 ×	122.5	155 CS	160 CS	165 ×	122.5	160	282.5 CR
2	新谷 義人	大阪商業大学	1981	2	70.10	115	120	125 ×	155 CR	160 CR	162.5×	120	160	280
3	片岡 正憲	九州国際大学	1981	2	74.60	110	115	117.5	140	145 ×	145 ×	117.5	140	257.5
4	安藤 孝宜	大阪商業大学	1979	4	71.80	110	115 ×	115 ×	140	145	147.5×	110	145	255
5	三上 祥司	九州国際大学	1980	3	75.25	112.5	117.5	120 ×	137.5	142.5×	142.5×	117.5	137.5	255
6	河野 正治	九州共立大学	1979	4	72.55	100	105	110 ×	130	135 ×	135 ×	105	130	235
7	阪本 勝広	姫路獨協大学	1981	2	72.15	95 ×	95 ×	95	120	130 ×	130 ×	95	120	215
8	斉藤 貴之	姫路獨協大学	1980	3	71.20	85 ×	85	90	100	105 ×	105	90	105	195
9	内山 俊樹	京都産業大学	1982	1	71.35	75	80	85	90	—	—	85	90	175

85Kg級

1	吉田 健一	九州共立大学	1981	3	83.65	120 ×	120	125 ×	142.5	145	147.5	120	147.5	267.5
2	川崎 徳裕	九州国際大学	1979	4	80.65	115	120	122.5×	140	142.5	145 ×	120	142.5	262.5
3	岩田健太郎	立命館大学	1981	3	83.85	115 ×	115	117.5×	140 ×	140	145 ×	115	140	255
4	滝澤 健太	中京大学	1982	2	84.90	110	115	117.5×	140	145 ×	145 ×	115	140	255
5	中西 昭人	九州国際大学	1980	3	83.95	105	110 ×	110	140 ×	140 ×	140	110	140	250
6	澤田 良平	大阪商業大学	1981	2	77.10	100 ×	100	105	135	140 ×	140 ×	105	135	240
7	中本 圭	京都産業大学	1982	1	84.60	105	110 ×	110	130 ×	130	137.5×	110	130	240
8	藪見 行紀	大阪経済大学	1980	4	83.00	100	105	110 ×	120	125 ×	125 ×	105	120	225
9	城谷 広輔	大阪商業大学	1979	4	80.65	100	105 ×	105	117.5	122.5×	122.5×	105	117.5	222.5
10	小西 信幸	京都産業大学	1980	4	81.05	80 ×	80	85	100	105 ×	105 ×	85	100	185

94Kg級

順位	氏名	大学名	生年	学年	体重	スナッチ 1	スナッチ 2	スナッチ 3	クリーン&ジャーク 1	クリーン&ジャーク 2	クリーン&ジャーク 3	ベスト スナッチ	ベスト ジャーク	トータル
1	川尻 武博	九州国際大学	1980	4	86.30	110	115 ×	115 ×	140 ×	140	145	110	145	255
2	後藤 祥太	九州国際大学	1981	2	90.60	105	110 ×	110	135	140	145 ×	110	140	250
3	伊東 孝宏	大阪商業大学	1982	1	88.30	100	105	110 ×	125	130 ×	130 ×	105	125	230
4	篠崎 大司	京都産業大学	1982	2	94.00	95 ×	95 ×	95	130	137.5×	137.5×	95	130	225
	高橋 威暁	姫路獨協大学	1979	4	93.80	100 ×	100 ×	100 ×	120	130 ×	130	0	130	—
オープン	武田 雄大	中京大学	1981	3	93.90	135	140 ×	140 ×	162.5	170	177.5×	135	170	305

105Kg級

1	茂野 正城	立命館大学	1979	4	104.60	130	135	142.5	170	177.5 CR	180 ×	142.5	177.5	320
2	峯 智幸	九州国際大学	1981	2	100.45	115	125	127.5×	150	160 ×	165 ×	125	150	275
3	藤原 誠	九州共立大学	1979	4	102.15	110	112.5×	112.5×	140	142.5	145	110	145	255
4	濱崎 晃好	九州国際大学	1979	4	96.60	100	105	110 ×	135	140 ×	147.5×	105	135	240
5	藤澤 大輔	大阪商業大学	1982	1	94.30	100	105 ×	105 ×	125	130	132.5×	100	130	230
6	井藤 勝人	京都産業大学	1979	4	98.35	90	100	110 ×	120	125	130 ×	100	125	225
7	森井 裕昭	京都産業大学	1978	4	101.35	65	70	75 ×	85	90	95	70	95	165

+105Kg級

1	鶴谷 直基	立命館大学	1979	4	122.10	125 ×	125	130 ×	160	170 CR	172.5×	125	170	295 CS
2	天野 進策	九州国際大学	1980	3	124.45	120 ×	120	125 ×	145 ×	145	155 ×	120	145	265
3	道下 竜也	立命館大学	1982	1	127.35	105	110	115	140	145	147.5×	115	145	260
4	櫻井 武信	大阪商業大学	1979	4	108.95	110	115 ×	115 ×	140	145 ×	145 ×	110	140	250
5	宮迫晋太郎	大阪商業大学	1981	2	116.30	110 ×	110	115	130	135	140 ×	115	135	250
6	白石 篤史	京都産業大学	1980	3	111.35	90 ×	90	95	120	125	132.5	95	132.5	227.5
7	中野健太郎	大阪経済大学	1982	1	116.95	40	45	50 ×	50	55 ×	60 ×	45	50	95
	干場 大輔	九州国際大学	1982	2	105.05	110 ×	110 ×	110 ×	145 ×	145	155 ×	0	145	—

【 二部校 】

56Kg級

1	岩井 士朗	関西大学	1979	3	55.75	80 ×	80	85	95	100 ×	102.5	85	102.5	187.5
2	茅野 貴文	龍谷大学	1981	2	53.55	55	60	65 ×	75	80 ×	80 ×	60	75	135
3	岸本 恵美	大阪体育大学	1981	3	54.00	50	55	60 ×	65	70	75 ×	55	70	125
4	松野 光洋	広島工業大学	1981	3	55.00	45	50	55 ×	60	65	70 ×	50	65	115

62Kg級

1	尾瀧 泰人	神戸学院大学	1982	1	60.95	75 ×	75	80	85	90	92.5×	80	90	170
2	濱田 育美	大阪体育大学	1979	4	60.00	45	50	52.5×	55	60	62.5	50	62.5	112.5
3	南 洋介	関西大学	1982	1	56.05	35	40	45 ×	45	50	55	40	55	95
	島 正樹	広島工業大学	1981	2	61.00	80 ×	80 ×	—	—	—	—	0	—	—

69Kg級

1	紀乃 正志	大阪体育大学	1981	2	68.80	90	102.5×	102.5×	120	135 ×	135 ×	90	120	210
2	佐藤 喜久	近畿大学	1982	1	67.65	80	85	87.5×	100 ×	105	110 ×	85	105	190
3	中野 良則	関西大学	1978	4	66.15	77.5	82.5	85 ×	102.5×	102.5	107.5×	82.5	102.5	185
4	樋 真也	桃山学院大学	1981	3	65.55	75	80 ×	80 ×	95	100 ×	100	75	100	175
5	佐竹 裕輔	大阪体育大学	1982	1	66.70	70	75 ×	75 ×	85	90 ×	90	70	90	160

77Kg級

1	北村 彰紀	近畿大学	1981	2	69.90	75	80	82.5×	95	100	105	80	105	185
2	福谷 大介	広島工業大学	1981	2	73.80	80	85 ×	85 ×	100	105 ×	105 ×	80	100	180
3	佐藤 圭吾	京都大学	1979	3	76.95	80	85 ×	85 ×	95	100	102.5×	80	100	180
4	西 靖浩	関西大学	1978	4	71.15	60	65	70	80	85	90 ×	70	85	155
5	石田 隆志	関西大学	1978	4	69.15	65	72.5×	75 ×	85	92.5×	95 ×	65	85	150
6	橋本麻紗子	京都大学	1979	3	69.05	27.5	32.5	35 ×	37.5	42.5	45 ×	32.5	42.5	75

85Kg級

1	佐山 文彦	関西大学	1980	3	82.40	92.5×	92.5	100	122.5	130 ×	130 ×	100	122.5	222.5
2	大川 雅俊	桃山学院大学	1983	1	82.75	95	100	102.5×	115	120	125 ×	100	120	220
3	三宅 孝裕	神戸学院大学	1983	1	82.35	80	85	90	100	110 ×	110	90	110	200
4	片山 昌紀	京都大学	1978	3	77.20	55	60	65 ×	70	75	77.5	60	77.5	137.5
5	青木 良太	関西大学	1982	1	78.75	45	50	52.5×	65	70	72.5	50	72.5	122.5
6	面川 友広	近畿大学	1980	2	79.20	45	50 ×	50 ×	65	70 ×	70 ×	45	65	110

大 学 対 抗 得 点 表

区 分	順位	大 学 名	56Kg	62Kg	69Kg	77Kg	85Kg	94Kg	105Kg	+105Kg	合計得点
一部校	1	九州国際大学	2 /2	5 /1	2 /2	6 /2	7 /2	12 /2	8 /2	5 /1	47 /14
	2	大阪商業大学	5 /2	7 /2	12 /2	8 /2	1 /2	4 /1	2 /1	5 /2	44 /14
	4	立命館大学	4 /2	2 /1		7 /1	4 /1		7 /1	11 /2	35 / 8
	5	九州共立大学	3 /2	7 /1	/1	1 /1	7 /1		4 /1		22 / 7
	6	福 岡 大 学	7 /1	1 /1	5 /2						13 / 4
	7	京都産業大学			3 /1	/1	/2	3 /1	1 /2	1 /1	8 / 8
	8	中 京 大 学	1 /2	/1			3 /1				4 / 4
		大阪経済大学		/2	/1		/1			/1	/ 5
		姫路獨協大学			/1	/2		/1			/ 4
		佛 教 大 学									/ 0
二部校	1	関 西 大 学	7 /1	4 /1	4 /1	5 /2	9 /2				29 / 7
	2	大阪体育大学	4 /1	5 /1	9 /2						18 / 4
	3	近 畿 大 学			5 /1	7 /1	1 /1				13 / 3
	4	神戸学院大学		7 /1			4 /1				11 / 2
	5	広島工業大学	3 /1	/1		5 /1					8 / 3
	5	桃山学院大学			3 /1		5 /1				8 / 2
	7	京 都 大 学				5 /2	3 /1				8 / 3
	8	龍 谷 大 学	5 /1								5 / 1
		関西学院大学									/ 0

第２５回東日本学生個人選手権大会

●平成１３年８月２日［56Kg級～62Kg級］・３日［69Kg級～85Kg級］・４日［女子全階級・94Kg級～+105Kg級］　●磯子スポーツセンター（横浜市）

【 男子 】

56Kg級

順位	氏名	大学名	生年	学年	体重	スナッチ 1	スナッチ 2	スナッチ 3	クリーン&ジャーク 1	クリーン&ジャーク 2	クリーン&ジャーク 3	ベスト スナッチ	ベスト ジャーク	トータル
1	奈良　千潤	秋田経済法科大学	1982	2	55.36	90 ×	90	95	105	112.5	117.5×	95	112.5	207.5
2	大田　真志	日本体育大学	1982	1	55.70	87.5	92.5×	92.5×	115 ×	115	122.5×	87.5	115	202.5
3	保坂　恵輔	秋田経済法科大学	1979	4	53.42	85	90	95 ×	105	110	115 ×	90	110	200
4	玉城　圭尚	拓殖大学	1982	1	55.38	87.5×	87.5	90 ×	105 ×	105	107.5×	87.5	105	192.5
5	冨里　拓己	法政大学	1981	2	55.64	75	80	85 ×	100	110	115 ×	80	110	190
6	田尻　雄司	中央大学	1982	1	55.16	85	90 ×	90 ×	100 ×	100	105 ×	85	100	185
7	杉本　正治	日本体育大学	1980	3	55.28	77.5×	77.5	82.5×	102.5	107.5×	107.5×	77.5	102.5	180
	佐藤　孝恒	秋田経済法科大学	1982	1	55.86	82.5×	82.5	87.5×	105 ×	107.5×	107.5×	82.5	0	—
	山中　智弘	中央大学	1981	3	55.56	80	85 ×	85 ×	105 ×	105 ×	105 ×	80	0	—

62Kg級

1	片平　晋大	明治大学	1980	3	59.32	97.5	102.5	105	125	130	135	105	135	240
2	吉村　顕真	法政大学	1980	3	61.54	100	105	107.5	127.5	132.5×	132.5	107.5	132.5	240
3	玉寄　卓	明治大学	1980	4	61.92	105 ×	105	110 ×	120	125	130 ×	105	125	230
4	井戸　豊	日本体育大学	1983	1	61.32	95 ×	95	100 ×	125	130 ×	130 ×	95	125	220
5	藤巻　仁	法政大学	1981	2	60.16	90	95	100 ×	117.5	122.5	127.5×	95	122.5	217.5
6	岡田　泰幸	日本体育大学	1981	2	57.54	80	85	—	120	125	130 ×	85	125	210
7	小野　貴弘	明治大学	1981	2	58.08	85	90	92.5	115	120 ×	—	92.5	115	207.5
8	野崎悠一郎	明治大学	1981	2	58.80	82.5	87.5	90	110	115	117.5×	90	115	205
9	渡部　大輔	拓殖大学	1983	1	58.14	90	95 ×	95 ×	110	115 ×	115 ×	90	110	200
10	矢口　伶	城西大学	1983	1	60.68	70	75 ×	75	90 ×	90	97.5×	75	90	165
	佐藤　正樹	秋田経済法科大学	1980	4	61.92	110 ×	110 ×	110 ×	135	140 ×	—	0	135	—
	阿世知睦顕	法政大学	1981	3	61.40	90 ×	90 ×	90 ×	115	120 ×	—	0	115	—
	佐藤　史義	明治大学	1980	3	61.30	100	102.5	105 ×	130 ×	130 ×	130 ×	102.5	0	—

69Kg級

1	船田　晃大	明治大学	1981	3	68.28	120 ×	120 ×	120 CR	150 CS	155 CR	163 ×	120	155	275 CR
2	伊藤　雅広	中央大学	1980	3	68.22	110	115 ×	115	140	147.5	152.5×	115	147.5	262.5 CS
3	古屋　政樹	明治大学	1979	4	68.30	105	110 ×	110	130	135	137.5	110	137.5	247.5
4	愛澤　基良	日本大学	1982	2	67.78	102.5×	102.5	110	132.5	135	140 ×	110	135	245
5	松藤　夏樹	日本体育大学	1981	2	67.36	100	105 ×	105 ×	130	135	140 ×	100	135	235
6	道井　宣徳	日本体育大学	1980	3	67.90	107.5	112.5×	112.5×	127.5	132.5×	132.5×	107.5	127.5	235
7	儀賀　裕明	中央大学	1982	1	68.24	100	105	107.5×	130	135 ×	135 ×	105	130	235
8	下村　淳也	明治大学	1982	1	65.74	95	100	105 ×	117.5	122.5	130 ×	100	122.5	222.5
9	森谷　昭彦	日本体育大学	1981	3	63.94	97.5×	97.5	102.5×	120 ×	120	125 ×	97.5	120	217.5
10	谷澤　逸人	明治大学	1982	1	67.58	95	100 ×	100 ×	115	120 ×	120 ×	95	115	210
11	深澤　克	国士舘大学	1981	2	63.34	65 ×	65	70 ×	80	85 ×	85 ×	65	80	145
	藤原　光洋	秋田経済法科大学	1982	1	67.34	85	90 ×	92.5×	115 ×	—	—	85	0	—
	森田　裕庫	法政大学	1981	2	68.20	107.5×	107.5×	107.5×	150 ×	150 CS	155 ×	0	150	—
	市川　雅也	城西大学	1982	2	68.02	85 ×	85 ×	85 ×	110	115 ×	115 ×	0	110	—
	丸山　光紀	秋田経済法科大学	1981	2	66.38	70 ×	70 ×	70 ×	90 ×	90	95	0	95	—

77Kg級

順位	氏名	大学名	生年	学年	体重	スナッチ 1	スナッチ 2	スナッチ 3	クリーン&ジャーク 1	クリーン&ジャーク 2	クリーン&ジャーク 3	ベスト スナッチ	ベスト ジャーク	トータル
1	松崎 泰裕	法政大学	1981	2	76.64	120	125	127.5×	155	162.5JNR	165 ×	125	162.5	287.5
2	菊地 旭	拓殖大学	1979	4	75.44	110	115 ×	115	140	145	147.5	115	147.5	262.5
3	三浦 真樹	秋田経済法科大学	1981	2	75.50	115	120 ×	120 ×	140	145	150 ×	115	145	260
4	朝田 智弘	明治大学	1982	1	71.22	110	115 ×	115	135	140 ×	140	115	140	255
5	川口 貴裕	日本体育大学	1981	2	76.04	110	115 ×	115	140	145 ×	145 ×	115	140	255
6	岩森 学	日本大学	1981	2	76.98	110	115	117.5×	140	145 ×	150 ×	115	140	255
7	仲間 堅人	明治大学	1981	3	76.76	107.5	112.5×	112.5×	145	150 ×	150 ×	107.5	145	252.5
8	島田 健司	明治大学	1982	1	73.20	110	115 ×	115	130	135	140 ×	115	135	250
9	斉藤 健	秋田経済法科大学	1982	1	75.98	100	107.5×	107.5	130	140	147.5×	107.5	140	247.5
10	新垣 友喜	法政大学	1980	3	73.66	100	105 ×	105 ×	135	140	142.5×	100	140	240
11	土屋健太郎	法政大学	1983	1	72.18	105	110 ×	110	125 ×	125 ×	125	110	125	235
12	加藤 伸正	秋田経済法科大学	1980	3	74.86	100 ×	100	107.5×	125	130 ×	130 ×	100	125	225
13	丸山 毅之	城西大学	1982	1	72.68	95 ×	95	102.5×	115	120 ×	120 ×	95	115	210
14	影山 裕	国士舘大学	1979	4	72.62	90	95 ×	100 ×	115	120 ×	120 ×	90	115	205
	吉町 光生	法政大学	1979	4	71.14	110 ×	110	115 ×	130 ×	130 ×	130 ×	110	0	—
	山神 孝嘉	日本体育大学	1981	2	72.54	107.5×	107.5	115 ×	135 ×	135 ×	135 ×	107.5	0	—
	岸本 健嗣	法政大学	1980	3	75.30	120 ×	120 ×	120 ×	145 ×	145	150 ×	0	145	—
	長沼 正人	日本体育大学	1982	1	74.30	90 ×	90 ×	90 ×	110 ×	110 ×	110	0	110	—

85Kg級

1	木曽川 章	法政大学	1979	4	81.00	140 CR	145 ×	150 ×	170 ×	170 CR	175 ×	140	170	310 CR
2	平良 次悦	法政大学	1981	3	83.96	125	130 CS	132.5×	162.5	167.5 CR	170.5×	130	167.5	297.5 CR
3	平岡 勇輝	明治大学	1983	1	82.58	130 CS	135 ×	135 ×	165 CS	170.5×	170.5×	130	165	295 CS
4	國嶋 克吉	中央大学	1981	2	84.18	110	115	120	140	145	150	120	150	270
5	佐々木政貴	中央大学	1979	4	77.08	115	120 ×	120 ×	150 ×	150	157.5×	115	150	265
6	伊佐 健太	法政大学	1979	4	80.84	110	115	122.5×	145	150	155 ×	115	150	265
7	後藤 照治	明治大学	1982	1	82.66	110	115	120 ×	135	140	145	115	145	260
8	松井 秀樹	日本大学	1980	3	84.56	115 ×	115 ×	115	145	150 ×	150 ×	115	145	260
9	今倉 義弘	日本体育大学	1980	3	82.58	100	110 ×	110	130	140	145 ×	110	140	250
10	直原 和幸	中央大学	1979	4	83.90	105	110 ×	110 ×	135 ×	135	140	105	140	245
11	水口 啓嗣	日本体育大学	1982	1	80.94	100 ×	100 ×	100	137.5	142.5×	142.5	100	142.5	242.5
12	新垣 勉	日本体育大学	1983	1	80.22	105	110	115 ×	130	137.5×	137.5×	110	130	240
13	細川 満男	秋田経済法科大学	1981	2	82.48	110	112.5×	112.5×	130	140 ×	140 ×	110	130	240
14	目黒 裕樹	拓殖大学	1982	2	79.30	100	107.5×	107.5	130	135 ×	135 ×	107.5	130	237.5
15	関根圭一郎	秋田経済法科大学	1980	3	82.08	95	100 ×	100 ×	120	125 ×	125 ×	95	120	215
16	仲条 浩彰	城西大学	1982	1	78.62	85	90 ×	90	107.5	115 ×	115 ×	90	107.5	197.5
17	中山 政史	慶応義塾大学	1982	2	82.50	70	75	80 ×	100	105	110 ×	75	105	180
18	井澤 幸生	日本大学	1982	1	78.92	77.5×	77.5×	77.5	90	95	100	77.5	100	177.5
	渡邊 陽幸	国士舘大学	1979	4	84.56	120 ×	120 ×	120 ×	135	140 ×	140 ×	0	135	—

94Kg級

1	小笠原 昇	日本体育大学	1981	3	91.80	115	120 ×	120	160	165	172.5×	120	165	285
2	八田 洋平	中央大学	1979	4	92.20	120	125 ×	125	152.5	157.5	162.5×	125	157.5	282.5
3	上原 直満	法政大学	1983	1	90.30	115 ×	115 ×	115	150	155	160 ×	115	155	270
4	吉田 剛	中央大学	1979	4	89.10	110	120 ×	120 ×	140 ×	140	150	110	150	260
5	吉町 仁志	法政大学	1982	1	93.10	115	120 ×	120 ×	145	150 ×	150 ×	115	145	260
6	高橋 征吾	中央大学	1981	2	93.40	115 ×	115 ×	115	142.5×	142.5	145 ×	115	142.5	257.5
7	丸橋 孝弘	明治大学	1982	1	85.10	105 ×	105	110 ×	130 ×	130	135 ×	105	130	235
8	目黒 卓也	秋田経済法科大学	1981	2	88.30	100 ×	100	110 ×	130	135	140 ×	100	135	235

105Kg級

1	水田 剛史	明治大学	1980	3	97.40	125	130	135 ×	160	170 ×	170	130	170	300
2	竹田 勝平	日本体育大学	1981	2	101.88	120	125 ×	125 ×	150	155 ×	155	120	155	275
3	後藤 輝一	明治大学	1981	2	100.30	110	115 ×	115 ×	135	140	145 ×	110	140	250
4	進藤 克也	秋田経済法科大学	1982	1	103.60	110	115 ×	—	130	—	—	110	130	240
	脇坂健一郎	法政大学	1981	2	99.26	120 ×	120	125 ×	152.5×	152.5×	152.5×	120	0	—
	宮崎 大幸	明治大学	1981	2	94.96	110 ×	110 ×	110 ×	135 ×	135	145 ×	0	135	—

+105Kg級

1	塩田 篤志	中央大学	1981	3	108.12	135	140 ×	140 ×	165	170	175	135	175	310
2	日野間大輔	拓殖大学	1981	2	109.36	112.5×	112.5	117.5	135	142.5	147.5×	117.5	142.5	260
	高橋 道	秋田経済法科大学	1982	1	106.24	115 ×	115	120 ×	140 ×	140 ×	140 ×	115	0	—
	出合 裕司	明治大学	1981	2	105.36	125 ×	125 ×	125 ×	150	160 ×	160 ×	0	150	—
	天野 満	法政大学	1981	3	119.72	137.5×	137.5×	137.5×	180	190 CR	195 ×	0	190	—
	安谷屋綱平	法政大学	1980	3	110.56	135 ×	135 ×	135 ×	165	170 ×	170 ×	0	165	—

【 女子 】

48Kg級

順位	氏名	大学名	生年	学年	体重	スナッチ 1	スナッチ 2	スナッチ 3	クリーン&ジャーク 1	クリーン&ジャーク 2	クリーン&ジャーク 3	ベスト スナッチ	ベスト ジャーク	トータル
1	光畑 明美	日本体育大学	1981	2	47.78	52.5	55	57.5×	62.5	65	67.5×	55	65	120

53Kg級

順位	氏名	大学名	生年	学年	体重	スナッチ 1	スナッチ 2	スナッチ 3	クリーン&ジャーク 1	クリーン&ジャーク 2	クリーン&ジャーク 3	ベスト スナッチ	ベスト ジャーク	トータル
1	野村 依可	日本体育大学	1980	4	51.64	70 CS	72.5 CR	75 ×	90	95 ×	95 ×	72.5	90	162.5
	佐野 美奈	日本体育大学	1981	2	52.94	62.5	65	67.5×	85 ×	85 ×	85 ×	65	0	—

58Kg級

順位	氏名	大学名	生年	学年	体重	スナッチ 1	スナッチ 2	スナッチ 3	クリーン&ジャーク 1	クリーン&ジャーク 2	クリーン&ジャーク 3	ベスト スナッチ	ベスト ジャーク	トータル
1	平良 朝美	日本体育大学	1979	4	55.82	60	65	70	80	85	90	70	90	160
2	石川ゆうか	日本体育大学	1980	3	53.36	60	65 ×	65 ×	75	80 ×	—	60	75	135
3	増田 理恵	日本体育大学	1981	2	53.10	45	55	60	55	65	70	60	70	130

63Kg級

順位	氏名	大学名	生年	学年	体重	スナッチ 1	スナッチ 2	スナッチ 3	クリーン&ジャーク 1	クリーン&ジャーク 2	クリーン&ジャーク 3	ベスト スナッチ	ベスト ジャーク	トータル
1	川上 知子	日本体育大学	1982	1	60.54	70 CS	75 CR	77.5×	95 ×	97.5 CR	102.5×	75	97.5	172.5 CR
2	塩見 佳世	日本体育大学	1982	1	60.74	65	70 CS	75 ×	85 CS	90 CR	95 CR	70	95	165 CR
3	原口 公子	日本体育大学	1981	2	61.90	65	70 ×	70 ×	85 CS	90 ×	90 ×	65	85	150

69Kg級

順位	氏名	大学名	生年	学年	体重	スナッチ 1	スナッチ 2	スナッチ 3	クリーン&ジャーク 1	クリーン&ジャーク 2	クリーン&ジャーク 3	ベスト スナッチ	ベスト ジャーク	トータル
1	増田智恵美	日本体育大学	1981	2	68.98	70 ×	70 CR	72.5×	85 CR	87.5×	87.5×	70	85	155 CR
2	田畑 寿恵	日本体育大学	1980	3	66.68	62.5 CR	65 ×	67.5×	85 CS	90 ×	90 CR	62.5	90	152.5
3	目取真奈都紀	早稲田大学	1982	1	67.78	60 CS	65 ×	65 ×	80 CR	87.5 CR	95 ×	60	87.5	147.5
	大塚 望美	日本体育大学	1981	2	68.08	62.5×	62.5 CS	65 ×	80 ×	80 ×	80 ×	62.5	0	—

75Kg級

順位	氏名	大学名	生年	学年	体重	スナッチ 1	スナッチ 2	スナッチ 3	クリーン&ジャーク 1	クリーン&ジャーク 2	クリーン&ジャーク 3	ベスト スナッチ	ベスト ジャーク	トータル
1	今鉾 一恵	日本体育大学	1982	1	73.78	85 CR	90 CR	95 ×	102.5 CR	107.5 CR	112.5×	90	107.5	197.5 CR
2	下玉利 瞳	日本体育大学	1981	2	69.24	75 CS	77.5 CR	80 CR	90	92.5 CS	95 ×	80	92.5	172.5 CR

+75Kg級

順位	氏名	大学名	生年	学年	体重	スナッチ 1	スナッチ 2	スナッチ 3	クリーン&ジャーク 1	クリーン&ジャーク 2	クリーン&ジャーク 3	ベスト スナッチ	ベスト ジャーク	トータル
1	佐々木生子	日本体育大学	1979	4	82.80	65	70 ×	70	85	90 ×	—	70	85	155

1　大 会 名　　「2001年　第８回女性・第17回男性ＩＷＦ世界マスターズ・ウエイトリフティング選手権大会」

2　大会期日　　平成13年 9月23日（日）～　29日（土）

3　大会場所　　ギリシア国ケファロニア・イサキスポーツ施設内

4　出場選手の記録及び順位等

出場級等	選手名等	競技日時	順位	S	J	T
(1)８５kg級⑨	武藤　久太（大 分 県）	９／23 15:30	②銀メダル	35.0-	40.0-	75.0
(2)６２kg級⑧	中島　　豊（大 分 県）	９／24　9:30	①金メダル	52.5-	70.0-	122.5
(3)６９kg級⑦	佐々木　巌（滋 賀 県）	９／24 11:30	⑤ 第 5 位	62.5-	82.5-	145.0
(4)７７kg級⑦	柴坂　總七（東 京 都）	９／24 13:30	⑤ 第 5 位	55.0-	65.0-	120.0
(5)５６kg級⑥	永穂　康弘（兵 庫 県）	９／24 17:30	①金メダル	60.0-	77.5-	137.5
(6)６９kg級⑥	古賀　　弘（長 野 県）	９／24 17:30	④ 第 4 位	72.5-	90.0-	162.5
(7)６９kg級⑥	真野　　正（広 島 県）	９／24 17:30	②銀メダル	85.0-	100.0-	185.0
(8)７７kg級⑥	前川　正喜（北 海 道）	９／25 09:30	④ 第 4 位	75.0-	92.5-	167.5
(9)９４kg級⑥	大森　康正（京 都 府）	９／25 11:30	――――――	×80.0		
(10)６９kg級⑤	川崎　英俊（東 京 都）	９／25 13:30	②銀メダル	67.5-	87.5-	155.0
(11)７７kg級⑤	渡辺　建治（大 分 県）	９／25 13:30	③銅メダル	90.0-	100.0-	190.0
(12)７７kg級⑤	竹下　彰彦（兵 庫 県）	９／25 13:30	④ 第 4 位	80.0-	100.0-	180.0
(13)５６kg級④	鈴木　幸宏（東 京 都）	９／25 17:30	②銀メダル	75.0-	87.5-	162.5
(14)５６kg級④	佐古　　浩（神奈川県）	９／25 17:30	③銅メダル	72.5-	90.0-	162.5
(15)６２kg級④	砂辺　　勇（沖 縄 県）	９／25 17:30	――――――	×85.0		
(16)６９kg級④	田島　俊信（大 阪 府）	９／25 17:30	⑥ 第 6 位	70.0-	90.0-	160.0
(17)６９kg級④	高倉　隆人（大 分 県）	９／25 17:30	――――――	×82.5		
(18)１０５kg級④	下坂　義昭（秋 田 県）	９／26 11:30	――――――	×115.0		
(19)８５kg級③	大沢　春彦（青 森 県）	９／28 09:30	②銀メダル	105.0-	115.0-	220.0
(20)６９kg級②	出川　弘美（青 森 県）	９／28 13:30	③銅メダル	92.5-	110.0-	202.5

＊メダル獲得内訳　　①金メダル…２　②銀メダル…５　③銅メダル…３　計…１０
（2000年獲得内訳　　①金メダル…４　②銀メダル…７　③銅メダル…２　計…１３）
＊国別団体選手権　　①ドイツ… 280点　②ロシア… 250点　③オーストリア… 190点
（2000年　　〃　　①ドイツ… 210点　②オーストリア… 203点　③日本… 200点）

5　今回の大会について……

◎次の８名が残念ながら、都合で参加できなかった。

６２kg級⑦米田久男（滋 賀 県）、６２kg級②大塚真（東 京 都）、６９kg級⑥桂川孝三（千 葉 県）、６９kg級⑤鈴木靖二（東 京 都）、７７kg級⑥高橋積雄（群 馬 県）、８５kg級⑥鈴木浩司（三 重 県）、９４kg級③上田登（京 都 府）、１０５kg級③大川克弘（大 阪 府）の各選手。

◎そして、何といっても今回も昨年の鈴木幸宏選手（東京都）に続いて、殿堂入りとなった古賀弘選手（長野県）に拍手。セレモニーは空港に近い豪華なホテルの会議室でイマハラ議長はじめ各国役員及び今回参加の既に殿堂入りした選手が正装で整列。古賀選手に武藤先生が立会い人として古賀さんの喜びの挨拶を英訳され、米国役員の「君が代」独唱で素晴らしい式典となった。古賀さんの目に涙が光った。今年の殿堂入り選手は３名。これで現在殿堂入りメンバーは世界で２３名。毎年優勝を続けても10年ではまだ声がかからないという狭き門。日本から鈴木、古賀両氏の殿堂入りは世界への日本マスターズのアピールとしても特筆。両氏はこれで世界マスターズ生涯参加の権利を得る。殿堂入りは得点制で優勝５点、第２位４点、第３位３点、その他は参加点１点として合計50点以上が殿堂入りのボーダー。毎年参加選手全てに殿堂入りへの順位が公表される。道は開かれている。
◎10/2（火）には、兵庫県の永穂、竹下、青森県の大沢、出川の各氏を残し帰国。今回、アテネから更に航空機でエーゲ海に浮かぶケファロニア島に渡るということもあって、航空券の確保に難儀。その関係で永穂、竹下の両氏はパリ見物後10/3（水）に。大沢、出川の両氏は２日間同島で延泊後10/5（金）成田から夜行列車で青森へ。全員無事帰国。
◎帰国３日後の10/8（月）午前１時過ぎ。アフガニスタンのタリバンへの米・英の空爆が始まった。

（以上、文責大森）

WEIGHTLIFTING

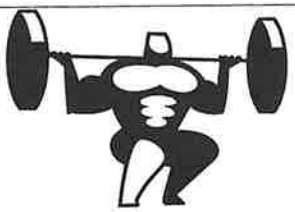

(2002 World Masters Weightlifting Championships)

Dates: 7 to 13 October

Venue: Victorian Weightlifting Stadium,
Hawthorn. Located 5km from city centre, accessible by public transport (train)

Age Groups: Men: 35-39, 40-44, 45-49, 50-54, 55-59, 60-64, 65-69, 70-74, 75-79, 80+. Women: 35-39, 40-44, 45-49, 50-54, 55-59, 60-64, 65+

Events: Total of snatch, clean & jerk

Weight Class: Men: 56kg, 62kg, 69kg, 77kg, 85kg, 94kg, 105kg, 105+kg

Women: 48kg, 53kg, 58kg, 63kg, 69kg, 75kg, 75+kg

Condition: All entrants must be a former or an active weightlifter and currently a financial member of a National Weightlifting Association affiliated with the IWF – Masters Committee

新世紀　みやぎ国体

第５６回国民体育大会

平成１３年１０月１４日～１７日
宮城県柴田高等学校

２１世紀幕開けの大会として、成年の部・少年の部ともに５３ｋｇ級～＋１０５ｋｇ級までの９階級に、各都道府県の代表選手が天皇杯優勝を目指し熱戦が展開された。

成年の部最後の＋１０５ｋｇ級を制した沖縄県が山梨県にせり勝ち、３点差で天皇杯を手中にした。

大会開催地宮城県は、東京・メキシコオリンピック大会で２連勝した三宅義信(兄)、メキシコオリンピック大会銅メダルの三宅義行(弟)の故郷でもあり、本競技への関心は非常に高く、洗練された競技運営、地元の方々の応援等、素晴らしい雰囲気を作りあげ、連日、好記録樹立に会場は盛りあがった。

今回、村田町に「三宅義信記念館」が開設された。また、総合開会式においては、聖火最終ランナーを務め、テレビで大きく紹介され、会場内では、未だにサインをせがまれていた。
１５日には「三笠宮寛人親王妃信子殿下」が会場にお越しになり、競技を懸命に応援してくださった。

ちなみに三宅選手が日本チーム第１号の金メダルを獲得した東京オリンピック大会々場には、当時の「皇太子、美智子妃殿下」がご臨席された。

「スポーツの町しばた」ありがとうございました。

ご説明は篠宮 稔　(社)日本ウエイトリフティング協会専務理事

第５６回国民体育大会

●平成１３年１０月１４日［53Kg級～62Kg級］・１５日［69Kg級～77Kg級］・１６日［85Kg級～94Kg級］・１７日［105Kg級～+105Kg級］
●成年男子：柴田高等学校第一体育館　少年男子：柴田高等学校第二体育館　（柴田町）

【 成年男子 】

53Kg級

順位	氏名	都道府県名	所属	生年	年齢	体重	スナッチ 1	スナッチ 2	スナッチ 3	クリーン&ジャーク 1	クリーン&ジャーク 2	クリーン&ジャーク 3	ベスト S	順	ベスト C&J	順	トータル
1	鈴木 和之	宮城	陸上自衛隊船岡駐屯	74	25	52.48	95	97.5	100 ×	122.5	125	127.5×	97.5	3	125	1	222.5
2	納富 俊行	兵庫	武庫荘高校（教）	71	29	52.62	95 ×	95	97.5×	120	122.5	127.5×	95	6	122.5	2	217.5
3	河井 健二	島根	NPO 出雲ｽﾎﾟｰﾂ振興21	71	30	52.82	92.5	97.5×	97.5	112.5	117.5	120 ×	97.5	4	117.5	5	215
4	鳥居 克則	静岡	米久（株）	75	25	52.62	92.5	97.5×	97.5×	117.5	120	122.5×	92.5	8	120	3	212.5
5	池田 敏	岡山	(有)サンケン電設	71	29	52.60	92.5×	92.5	95	110	112.5	115	95	5	115	6	210
6	小野寺浩亀	福島	田村高校（教）	70	30	52.68	90	92.5	95	110	115	117.5×	95	7	115	7	210
7	末廣 雄一	山形	美乃鮨	79	22	51.78	95	97.5	100 ×	110 ×	110	115 ×	97.5	2	110	8	207.5
8	山川 聖	東京	警視庁	77	23	52.84	90	92.5×	92.5	105	112.5×	112.5×	92.5	10	105	11	197.5
9	保坂 恵輔	秋田	秋田経済法科大学	79	21	52.46	87.5	90	92.5×	105	112.5×	112.5×	90	11	105	10	195
10	小川 雅史	広島	中京大学	83	18	52.32	75	80	85 ×	100	105	110 ×	80	13	105	9	185
11	吉崎 雅司	富山	富山県警警備部機動	79	21	51.64	77.5×	77.5	82.5×	92.5×	92.5	97.5×	77.5	14	92.5	13	170
12	川上 智也	長崎	大島造船所	83	18	52.10	75	80 ×	80 ×	90	95	97.5×	75	15	95	12	170
	上原不二男	沖縄	糸満市公共施設管理	76	24	52.64	100 ×	100	105.5×	125 ×	125 ×	125 ×	100	1	0		—
	伊藤 徹	愛知	愛知日産瀬戸支店	75	25	52.74	87.5	92.5×	92.5	107.5×	107.5×	107.5×	92.5	9	0		—
	小原 昌幸	神奈川	救世軍ﾌﾞｰｽ 記念病院	72	28	52.56	90 ×	90 ×	90	110 ×	110 ×	112.5×	90	12	0		—
	森川 孝司	三重	住友電装（株）	79	21	51.58	85 ×	90 ×	90 ×	112.5×	115	117.5	0		117.5	4	—

56Kg級

順位	氏名	都道府県名	所属	生年	年齢	体重	スナッチ 1	スナッチ 2	スナッチ 3	クリーン&ジャーク 1	クリーン&ジャーク 2	クリーン&ジャーク 3	ベスト S	順	ベスト C&J	順	トータル
1	鈴木 基樹	東京	警視庁	77	23	55.76	100 ×	100	107.5	135	140	142.5 CS	107.5	3	142.5	1	250 CS
2	菊妻 康司	兵庫	明治大学	79	22	55.74	102.5	105	107.5	135	140	142.5×	107.5	2	140	2	247.5
3	宮川 一宏	徳島	横関食糧工業(株)	75	25	55.36	102.5	107.5	110 ×	125	127.5	130 ×	107.5	1	127.5	4	235
4	田所 千典	大分	江藤酸素（株）	73	27	55.38	95	100	102.5×	127.5	130	135	100	5	135	3	235
5	小野 剛義	愛知	佐川急便名古屋店	78	23	54.94	95	97.5	100 ×	120	125 ×	125 ×	97.5	6	120	6	217.5
6	千代田宏志	福岡	福岡大学	79	21	55.74	92.5	97.5×	97.5×	125	130 ×	130 ×	92.5	11	125	5	217.5
7	山本 亮	広島	戸田工業（株）	76	25	55.64	92.5	97.5×	97.5×	120	122.5×	122.5×	92.5	10	120	7	212.5
8	川畑 貴裕	北海道	更別農業高校(教)	70	30	55.26	95	97.5×	97.5×	115	122.5×	122.5×	95	7	115	8	210
9	槇埜 博俊	山口	ワールドインテック	78	22	54.98	80	85	90 ×	100 ×	100	107.5	85	13	107.5	9	192.5
10	会澤 伸介	茨城	国士舘大学	81	19	55.02	82.5	87.5	90	97.5	102.5	105 ×	90	12	102.5	11	192.5
11	大北 拓真	和歌山	早稲田大学	83	18	55.44	82.5×	82.5×	82.5	105	110 ×	110 ×	82.5	14	105	10	187.5
	堀川 康信	埼玉	自衛隊体育学校	80	21	55.78	105 ×	105	110 ×	130 ×	130 ×	130 ×	105	4	0		—
	岡田 泰幸	石川	日本体育大学	81	19	55.64	90	95	97.5×	120 ×	120 ×	120 ×	95	8	0		—
	末吉 大輔	岡山	玉野青少年ｽﾎﾟｰﾂｾﾝﾀｰ	77	23	55.70	95	100 ×	100 ×	122.5×	122.5×	122.5×	95	9	0		—
	日野 彰	島根	九州共立大学	81	19	54.84	80 ×	80 ×	80 ×	100	105 ×	107.5×	0		100	12	—

62Kg級

順位	氏名	都道府県名	所属	生年	年齢	体重	スナッチ 1	スナッチ 2	スナッチ 3	クリーン&ジャーク 1	クリーン&ジャーク 2	クリーン&ジャーク 3	ベスト S	順	ベスト C&J	順	トータル
1	崎村 公貴	熊本	熊本市社会教育振興	77	24	61.44	112.5×	112.5	115	145	150	152.5×	115	1	150	1	265
2	富永 佳孝	徳島	自営	72	29	61.74	115 ×	115	120 ×	145	150	152.5×	115	3	150	2	265
3	橘 典人	北海道	士別東高校（教）	72	28	61.46	115	117.5×	120 ×	140	145 ×	145 ×	115	2	140	6	255
4	塚本 誠進	秋田	海洋技術高校(教)	73	28	61.02	110	112.5	115 ×	140 ×	140 ×	140	112.5	4	140	4	252.5
5	小藤 修宏	広島	広島工業高校(教)	74	27	61.38	105	110	112.5×	140 ×	140	145 ×	110	5	140	5	250
6	原田 武弘	大分	(株) 三和酒類	77	23	61.42	102.5	107.5	110	132.5×	132.5	135	110	6	135	7	245
7	山田 政晴	群馬	日本体育大学	80	20	58.18	95 ×	97.5	102.5×	130	135	142.5	97.5	14	142.5	3	240
8	金子 高	茨城	明治大学（職）	75	26	61.94	100	105	110	125	130	135 ×	110	7	130	11	240
9	近藤 伸次	愛知	トヨタ自動車(株)	79	21	60.76	107.5	110 ×	110 ×	130	132.5×	132.5×	107.5	8	130	9	237.5
10	酒匂 貴弘	宮崎	九州共立大学	80	20	61.32	100	105 ×	107.5×	127.5	132.5×	132.5	100	11	132.5	8	232.5
11	山本 徳広	鳥取	日本体育大学	80	20	61.74	102.5	107.5	110 ×	120	125	130 ×	107.5	9	125	12	232.5
12	矢野 博志	島根	養護老人ﾎｰﾑ もくもく苑	78	22	61.60	95 ×	95	100	125	130	135 ×	100	12	130	10	230
13	阿世知睦顕	鹿児島	法政大学	81	20	61.66	92.5×	92.5	97.5	117.5×	117.5	122.5×	97.5	15	117.5	13	215
14	入江 幸正	佐賀	陸上自衛隊九州補給	76	24	61.98	95	100 ×	100	115 ×	115 ×	115	100	13	115	14	215
15	久保田秀敏	神奈川	野村総合研究所	74	26	60.90	92.5	97.5×	97.5×	112.5×	112.5	115 ×	92.5	16	112.5	15	205
16	垣内 道光	和歌山	大阪産業大学	82	19	59.64	85 ×	85	90	105	110	115 ×	90	17	110	16	200
17	三井 達矢	香川	(株) 石垣	81	19	61.40	80	85 ×	85	110	115 ×	115 ×	85	18	110	17	195
	山崎 英幸	滋賀	九州国際大学	81	19	61.52	102.5×	102.5×	102.5	127.5×	127.5×	127.5×	102.5	10	0		—

69Kg級

順位	氏名	都道府県名	所属	生年	年齢	体重	スナッチ 1	スナッチ 2	スナッチ 3	クリーン&ジャーク 1	クリーン&ジャーク 2	クリーン&ジャーク 3	ベスト S	順	C&J	順	トータル
1	齋藤 和巳	埼玉	自衛隊体育学校	73	27	67.24	120	125	127.5	165 CS	170 CR	172.5×	127.5	4	170	1	297.5 CR
2	羽藤 辰雄	兵庫	加古川南高校(教)	76	24	67.06	125	130 CS	132.5×	160	162.5	165 ×	130	1	162.5	2	292.5
3	大垣 公	滋賀	立命館大学	79	21	68.72	120 ×	120	122.5	157.5	162.5 US	165 ×	122.5	6	162.5	3	285 US
4	今村 俊雄	山梨	日本大学	79	21	65.00	120	125	127.5	150	155 ×	155	127.5	3	155	4	282.5
5	岡田 正伸	宮城	陸上自衛隊船岡駐屯	74	27	68.50	115	120 ×	122.5	155	160 ×	162.5×	122.5	5	155	6	277.5
6	後藤 貴	秋田	秋田経済法科大学	79	21	67.46	125	127.5×	130 UR	140	145	150 ×	130	2	145	13	275
7	新谷 義人	福井	大阪商業大学	81	19	67.74	115	120	122.5×	155	160 ×	160 ×	120	7	155	5	275
8	川島 正敏	茨城	日本大学	80	20	68.86	110	115	117.5	145 ×	145	152.5	117.5	9	152.5	8	270
9	大矢 泰伸	愛知	名古屋大学大学院	77	23	68.38	110	115 ×	115	147.5	152.5×	152.5	115	11	152.5	7	267.5
10	森田 裕庫	石川	法政大学	81	19	67.90	110	115 ×	115 ×	150	155 ×	155 ×	110	12	150	10	260
11	中條 桂良	群馬	自営	78	22	68.42	117.5	122.5×	122.5×	142.5	147.5×	147.5×	117.5	8	142.5	14	260
12	石川 洋平	愛媛	大阪体育大学	77	23	68.56	110	115 ×	115 ×	145	150	152.5×	110	14	150	12	260
13	伊藤 雅広	千葉	中央大学	80	20	68.14	110	120 ×	120 ×	140	150 ×	150 ×	110	13	140	15	250
14	岩岡 怜	広島	(株)ニッポー	78	22	67.74	107.5×	107.5	112.5×	137.5	142.5×	145 ×	107.5	16	137.5	17	245
15	鶴見 英司	山形	山形中央高校(教)	67	33	68.48	100	105	—	130	140	—	105	18	140	16	245
16	南 充宏	鹿児島	(株)大島運輸	65	35	68.82	100	105 ×	107.5	125	135 ×	135 ×	107.5	17	125	19	232.5
17	内山 祐輔	神奈川	法政大学	81	19	67.50	100	105 ×	105 ×	120	125 ×	125 ×	100	19	120	20	220
18	村山 和晃	新潟	一正蒲鉾(株)	70	30	68.38	90	95	100 ×	115 ×	115	120	95	23	120	22	215
19	大森 輝久	奈良	九州国際大学	83	18	67.80	87.5	92.5	97.5×	115	120	125 ×	92.5	24	120	21	212.5
20	安田 喜幸	岐阜	イビデン	65	35	68.06	97.5×	97.5	102.5×	115	117.5×	117.5×	97.5	20	115	23	212.5
21	船田 晃大	熊本	明治大学	81	20	68.92	60	—	—	152.5	155 ×	155 ×	60	26	152.5	9	212.5
22	中村 友	長野	松本郵便局	78	22	67.46	90 ×	90	95	110	117.5×	120 ×	95	21	110	24	205
23	塚田 啓介	鳥取	鳥取工業高校(教)	74	26	68.60	60	65	70 ×	85	90	97.5×	65	25	90	25	155
	土居 雅典	大分	杵築高校(教)	76	24	67.98	115	120 ×	120 ×	140 ×	140 ×	140 ×	115	10	0		—
	松藤 夏樹	長崎	日本体育大学	81	19	67.08	102.5	107.5	110 ×	132.5×	132.5×	135 ×	107.5	15	0		—
	植松 英治	静岡	米久(株)	74	26	68.38	122.5×	122.5×	122.5×	150	155 ×	155 ×	0		150	11	—
	吉田真一郎	岩手	日本大学	80	20	68.88	115 ×	117.5×	120 ×	135	140 ×	140 ×	0		135	18	—
	愛澤 基良	福島	日本大学	82	19	67.88	95 ×	95 ×	95 ×	—	—	—	0		—		—

77Kg級

1	宮路 由久	鹿児島	(株)渕脇殖産	73	27	72.60	140	147.5 CR	152.5×	162.5	167.5	175 ×	147.5	1	167.5	1	315
2	高橋 陽正	静岡	米久(株)	76	24	76.38	130 ×	130	135	160 ×	160	162.5×	135	2	160	6	295
3	内藤 定博	山梨	日本大学	82	18	76.38	125	130	132.5JNR	157.5	162.5×	162.5	132.5	3	162.5	3	295 JNR
4	藤瀬 雄介	高知	土佐総合学院(教)	76	25	76.90	127.5×	127.5	132.5×	160	162.5	165	127.5	5	165	2	292.5
5	平野 光昭	大阪	中央大学	80	20	76.44	125	130 ×	130 ×	155	160	162.5	125	8	162.5	4	287.5
6	上村 琢	兵庫	尼崎工業高校(教)	72	28	69.16	122.5	127.5×	127.5×	155	157.5×	160	122.5	9	160	5	282.5
7	青木 一祥	岐阜	中央大学	81	19	76.62	120	125	127.5	145	152.5×	152.5×	127.5	4	145	12	272.5
8	大留 義幸	北海道	士別市役所	69	31	75.34	120	125	127.5×	145 ×	145 ×	145	125	7	145	11	270
9	佐々木政貴	宮城	中央大学	79	21	75.82	110	115	120 ×	150 ×	150	155	115	13	155	9	270
10	丸木 馨	和歌山	和歌山商業高校(教)	71	29	74.56	122.5	125 ×	125	135	140	142.5×	125	6	140	13	265
11	高橋 仁	群馬	群馬綜合ガードシステム	71	30	74.44	115	120 ×	122.5×	145 ×	145	150 ×	115	12	145	10	260
12	河島 隆行	岡山	岡山後楽館高校伊福	73	27	76.50	122.5	125 ×	125 ×	135 ×	135 ×	135	122.5	10	135	16	257.5
13	会沢 哲生	茨城	早稲田大学	80	21	75.50	110	115 ×	117.5×	140	147.5×	147.5×	110	14	140	14	250
14	小嶋 栄二	新潟	柏崎高校小国分(教)	59	41	76.30	100	105 ×	105	120	125	130	105	15	130	19	235
15	伊藤 賢一	長野	長野三菱ふそう(株)	76	25	76.64	100 ×	100	105 ×	125	132.5	137.5×	100	17	132.5	17	232.5
16	佐藤 公治	富山	滑川中学校(教)	74	26	75.94	100	110 ×	110 ×	127.5	130	132.5×	100	16	130	18	230
17	小林 将浩	福井	県福井土木事務所	64	37	71.24	90	95 ×	95	105	110	115	95	18	115	20	210
18	和賀 明	千葉	下総航空基地203部隊	80	21	76.80	95 ×	95	100 ×	115	120 ×	120 ×	95	19	115	21	210
19	上原 博文	奈良	高広商事(株)	48	52	74.98	70	75	80	100	105	110 ×	80	20	105	22	185
	荒井 健一	愛媛	福助工業(株)	76	25	76.76	115 ×	120 ×	120	140 ×	140 ×	140 ×	120	11	0		—
	影山 博文	京都	立命館大学(職)	70	30	76.52	125 ×	125 ×	125 ×	157.5×	157.5×	157.5	0		157.5	7	—
	小川 土雄	長崎	西彼農業高校(職)	76	24	74.76	125 ×	125 ×	125 ×	150	152.5	155	0		155	8	—
	川口 貴裕	鳥取	日本体育大学	81	19	76.30	117.5×	120 ×	120 ×	140	147.5×	147.5×	0		140	15	—
	藤田 昌士	香川	多度津工業高校(教)	74	26	74.66	120 ×	122.5×	125 ×	—	—	—	0		—		—

85Kg級

順位	氏名	都道府県名	所属	生年	年齢	体重	スナッチ 1	スナッチ 2	スナッチ 3	クリーン&ジャーク 1	クリーン&ジャーク 2	クリーン&ジャーク 3	ベスト S	順	ベスト C&J	順	トータル
1	木曽川 章	山梨	法政大学	79	21	83.10	140	146 ×	147.5 UR	165	170 ×	172.5	147.5	1	172.5	1	320
2	三宅 敏博	埼玉	自衛隊体育学校	75	25	79.88	130	135	140 ×	160	165	170	135	4	170	2	305
3	諏訪 知宏	熊本	県スポーツ振興事業団	73	27	83.76	135	137.5×	137.5	160	162.5×	165	137.5	3	165	4	302.5
4	山本 茂令	京都	日本体育大学	80	20	83.92	135	140 ×	140 ×	165	167.5	172.5×	135	5	167.5	3	302.5
5	盛田 浩史	岩手	日本大学	79	21	83.38	130	135	137.5	150 ×	150	155	137.5	2	155	9	292.5
6	鈴木 誠二	愛媛	陸上自衛隊松山駐屯	70	30	83.58	125	130	132.5	155	160	165 ×	132.5	6	160	5	292.5
7	松原 誠	福岡	八幡中央高校(教)	73	27	83.84	125	130 ×	130	155	160 ×	160	130	7	160	6	290
8	上野 貴徳	大分	大分市消防局	75	25	84.08	125 ×	125	130	152.5	157.5×	157.5	130	8	157.5	7	287.5
9	菅野 太作	栃木	(株) ヨロズ	75	25	84.62	110	115 ×	115	140	150	155	115	12	155	10	270
10	松井 秀樹	香川	日本大学	80	20	84.64	117.5	122.5×	127.5×	147.5	152.5	157.5×	117.5	10	152.5	11	270
11	節田 英昭	千葉	自営	71	30	81.50	115	120	125 ×	140	145	152.5×	120	9	145	14	265
12	升田 友也	鳥取	岩美高校(教)	75	26	81.56	110	117.5×	120 ×	140	150	157.5×	110	15	150	12	260
13	水口 啓嗣	奈良	日本体育大学	82	18	83.36	102.5×	102.5	107.5×	142.5	147.5	150	102.5	20	150	13	252.5
14	福田 健吾	富山	早稲田大学	83	18	83.74	107.5	112.5	117.5×	130	135	140	112.5	13	140	18	252.5
15	滝沢 健太	長野	中京大学	82	19	84.18	110	115 ×	117.5×	142.5	147.5×	150 ×	110	17	142.5	15	252.5
16	宮城 宏和	岐阜	早稲田大学	82	18	77.42	110 ×	110 ×	110	140	145 ×	145 ×	110	14	140	16	250
17	細川 満男	福島	秋田経済法科大学	81	19	83.74	110	115 ×	115 ×	140	145 ×	145 ×	110	16	140	17	250
18	川尻 武博	佐賀	九州国際大学	80	21	80.18	100	105 ×	105	130	135	140 ×	105	18	135	19	240
19	大澤 陽介	青森	日本大学	82	18	81.34	105	110 ×	110 ×	130	135	140 ×	105	19	135	20	240
20	朝倉 富成	福井	JA福井県経済連	61	39	78.52	80	85	90 ×	110	115 ×	115	85	22	115	21	200
	内之倉太純	宮崎	飯野高校(教)	78	22	84.44	115 ×	115	120 ×	140 ×	140 ×	140 ×	115	11	0		—
	佐山 文彦	和歌山	関西大学	80	20	81.90	97.5	102.5×	105 ×	127.5×	127.5×	127.5×	97.5	21	0		—
	吉田 建一	長崎	九州共立大学	81	20	84.20	125 ×	125 ×	127.5×	152.5	155	157.5	0		157.5	8	—

94Kg級

1	井上 聡	徳島	明治大学	80	20	91.06	130	135	140	165	170	175	140	2	175	2	315
2	古谷 竜彦	山梨	中央工学校	77	23	87.82	135	137.5×	137.5×	170	175	177.5	135	7	177.5	1	312.5
3	比嘉 敏彦	沖縄	南風原高校(教)	71	29	93.30	135 ×	137.5×	137.5	170	175	180 ×	137.5	5	175	3	312.5
4	会沢 豊	栃木	昭和電工(株)	70	30	90.96	135	140	145 ×	170	175 ×	175 ×	140	1	170	5	310
5	佐藤 彰紘	宮崎	日本大学	79	21	93.44	130	135 ×	135	170	175	177.5×	135	4	175	4	310
6	武田 雄大	熊本	中京大学	81	20	93.52	137.5	140 ×	140 ×	167.5	172.5×	172.5×	137.5	6	167.5	8	305
7	大森 勤	秋田	日本体育大学	81	20	91.62	135	140 ×	140 ×	160 ×	165	170 ×	135	8	165	9	300
8	吉田 剛	岩手	中央大学	79	21	92.80	122.5×	122.5	130 ×	160	167.5×	167.5	122.5	17	167.5	7	290
9	堂七 広治	石川	中島建設(株)	72	28	93.32	125	132.5×	135 ×	155	165	167.5×	125	15	165	10	290
10	梶井 智司	大阪	関西大学大学院	78	22	93.36	130	135 ×	135 ×	160 ×	160	167.5×	130	11	160	12	290
11	田坂 美仁	愛媛	愛媛県立新居浜病院	67	34	89.72	135	137.5	140 ×	150	155 ×	160 ×	137.5	4	150	16	287.5
12	小笠原 昇	宮城	日本体育大学	81	20	91.82	115	120	125 ×	160	165	167.5	120	19	167.5	6	287.5
13	吉原 靖幸	滋賀	北大津養護学校(教)	74	26	87.46	125 ×	125	130 ×	160	165 ×	165 ×	125	12	160	11	285
14	梅田 幸雄	高知	武内石油店	76	24	93.92	132.5×	132.5	137.5×	152.5×	152.5×	152.5	132.5	10	152.5	15	285
15	三瓶 芳正	神奈川	本成院	73	27	90.94	125	135 ×	135 ×	155	160 ×	162.5×	125	14	155	13	280
16	八田 洋平	山口	中央大学	79	21	92.72	122.5	127.5×	130 ×	155 ×	155	160 ×	122.5	16	155	14	277.5
17	渡邊 陽幸	千葉	国士舘大学	79	21	88.22	120	125 ×	125	140	145	150 ×	125	13	145	19	270
18	愛知 健二	岐阜	拓殖大学	80	20	90.36	120 ×	120	127.5×	140	145	150	120	18	150	17	270
19	小林 大樹	山形	神町自衛隊駐屯地	79	21	93.58	115	120 ×	122.5×	145	150	152.5×	115	22	150	18	265
20	土井祐次郎	奈良	大阪府中小企業信用	70	30	89.22	115	120 ×	120 ×	140 ×	140	145	115	20	145	20	260
21	村田 卓弥	長野	城西大学	80	21	89.68	112.5×	112.5	120 ×	135	145	150 ×	112.5	23	145	21	257.5
22	池田 節也	新潟	新潟公務員法律専門	82	18	88.78	105	110 ×	110	132.5	140 ×	140	110	24	140	22	250
23	伊東 孝広	富山	大阪商業大学	82	18	92.54	110	115	120 ×	125	132.5	140 ×	115	21	132.5	23	247.5
	佐藤 純一	青森	拓殖大学	80	21	92.14	135	140	145.5×	157.5×	157.5×	157.5×	140	3	0		—

105Kg級

順位	氏名	都道府県名	所属	生年	年齢	体重	スナッチ 1	スナッチ 2	スナッチ 3	クリーン&ジャーク 1	クリーン&ジャーク 2	クリーン&ジャーク 3	ベスト S	順	C&J	順	トータル
1	小黒 直樹	東京	警視庁	71	29	101.82	145	150 ×	150	185	192.5×	192.5	150	1	192.5	1	342.5
2	平良 一悦	沖縄	県公園ｽﾎﾟｰﾂ振興協会	77	24	104.82	137.5	142.5	147.5×	182.5	192.5	195 ×	142.5	4	192.5	2	335
3	西川 智之	京都	田辺高校（教）	69	31	103.52	145	147.5×	147.5	175	177.5×	177.5	147.5	3	177.5	4	325
4	園山 昇	福岡	法政大学	78	22	97.90	135	140	145 ×	170	175	177.5	140	5	177.5	3	317.5
5	楠 直幹	三重	鈴鹿ｵﾌｨｽﾜｰｸ医療福祉	72	28	101.34	140	145	147.5	160 ×	160	165	147.5	2	165	7	312.5
6	日下 宗晃	高知	高知東高校（教）	77	23	104.88	130	135 ×	135 ×	170	177.5	180 ×	130	10	177.5	5	307.5
7	塩田 篤志	栃木	中央大学	81	20	104.76	135	140 JNR	142.5×	165 ×	165 ×	165	140	7	165	8	305
8	小林 仁	山形	山形県庄内総合支庁	78	22	99.32	135	140 ×	140 ×	155	160	162.5×	135	8	160	10	295
9	渡部 淳	島根	出雲農林高校(教)	77	23	104.98	125	130	135 ×	155 ×	155	162.5	130	11	162.5	9	292.5
10	大川 克弘	大阪	大阪府警察	55	45	104.62	140	145 ×	—	150 ×	150	—	140	6	150	11	290
11	薬師川 毅	滋賀	九州国際大学	82	18	102.36	100	105	110	135 ×	135 ×	135	110	12	135	12	245
12	野田 巧	福井	若狭開発技術ｾﾝﾀｰ	78	23	94.94	95 ×	95	100 ×	120	125	130	95	13	130	13	225
	真鍋 直之	香川	日本大学	81	20	104.64	135 ×	135 ×	137.5×	170	175 ×	177.5×	0		170	6	—
	藤田 広貴	新潟	東北工業大学	79	21	96.08	110 ×	110 ×	100 ×	130	135 ×	135 ×	0		130	14	—
	白石 雅好	群馬	高崎市体育公園施設	66	34	101.60	135 ×	135	140 ×	—	—	—	0		—		—

+105Kg級

1	吉本 久也	沖縄	東村教育委員会	73	27	112.20	165	170	—	200	207.5	225 ×	170	1	207.5	1	377.5
2	青木 延明	栃木	壬生高校（教）	74	26	131.90	145	150	152.5	200	205	210 ×	152.5	4	205	2	357.5
3	森田 宗弘	埼玉	自衛隊体育学校	76	24	109.26	160	165	170 ×	190	200 ×	205 ×	165	3	190	3	355
4	樋口 忠之	東京	警視庁	77	23	136.40	155	162.5	167.5	180	192.5×	192.5×	167.5	2	180	5	347.5
5	福田 行延	京都	高岡建材	78	22	117.00	142.5	145	150	172.5	180	192.5×	150	5	180	4	330
6	清野 裕司	福島	福島明成高校(職)	64	37	111.46	140	145 ×	145 ×	160	170	175 ×	140	7	170	8	310
7	中嶋 浩一	青森	日本大学	81	19	114.78	135	140	145 ×	170	180 ×	182.5×	140	8	170	11	310
8	中田 宗保	大阪	大阪府警察	74	26	109.20	135 ×	135	140 ×	165	170	175 ×	135	10	170	7	305
9	小山 隆次	岡山	岡山県山陽高校(教)	71	29	123.60	145	150 ×	152.5×	155	165 ×	165 ×	145	6	155	15	300
10	出合 裕司	北海道	明治大学	81	19	105.68	130	135 ×	135	160	165 ×	170 ×	135	9	160	13	295
11	内間健太郎	高知	森脇商店	77	23	113.78	125	132.5×	132.5×	170	175 ×	175 ×	125	12	170	10	295
12	峯 智幸	福岡	九州国際大学	81	19	105.18	120	127.5	130 ×	160 ×	160	165	127.5	11	165	12	292.5
13	森岡 直敏	徳島	自営	78	23	112.98	110	115	—	165	170 ×	170	115	15	170	9	285
14	八重樫直一	岩手	(株)小田島工業	74	27	156.00	120	125 ×	125 ×	150	157.5	162.5×	120	14	157.5	14	277.5
15	竹田 勝平	石川	日本体育大学	81	19	105.46	115	120	130 ×	150 ×	150	155 ×	120	13	150	16	270
16	内之倉和彦	宮崎	佐土原高校（教）	74	26	109.90	110	120 ×	120 ×	130	140	—	110	16	140	17	250
	吉田 茂	三重	三重県警察	65	35	105.70	135 ×	135 ×	135 ×	170	175 ×	175 ×	0		170	6	—

【 少年男子 】

53Kg級

順位	氏名	都道府県名	所属	生年	年齢	体重	スナッチ 1	スナッチ 2	スナッチ 3	クリーン&ジャーク 1	クリーン&ジャーク 2	クリーン&ジャーク 3	ベスト S	順	ベスト C&J	順	トータル
1	奥山 正和	千葉	八千代松陰高校	83	17	52.02	85	87.5	91 JNR	102.5	107.5×	107.5	90	1	107.5	2	197.5
2	小林 一生	広島	広島工業高校	83	17	52.82	82.5×	82.5×	82.5	107.5×	107.5	110	82.5	4	110	1	192.5
3	小林 拓郎	山形	羽黒高校	83	17	52.28	85 ×	85 ×	85	105 ×	105	110 ×	85	2	105	3	190
4	松永 二郎	大分	四日市高校	83	17	52.72	82.5	85	87.5×	100	102.5×	102.5	85	3	102.5	6	187.5
5	石崎 満	三重	石薬師高校	84	17	52.54	75	80	82.5×	95	100	102.5	80	5	102.5	4	182.5
6	西村 裕樹	熊本	鎮西高校	84	16	52.56	80 ×	80 ×	80	95	97.5	100	80	6	100	8	180
7	須田 俊幸	栃木	小山南高校	84	16	52.22	75	77.5	80 ×	95	100	102.5×	77.5	8	100	7	177.5
8	鶴田 満徳	長崎	諫早農業高校	84	16	52.56	77.5	80 ×	80 ×	95 ×	97.5	100 ×	77.5	9	97.5	9	175
9	犬飼 博文	群馬	前橋育英高校	84	17	52.62	72.5×	72.5×	72.5	97.5	102.5×	102.5	72.5	16	102.5	5	175
10	小林 一利	岡山	笠岡工業高校	83	17	52.88	80	82.5×	85 ×	95 ×	95	97.5×	80	7	95	12	175
11	岸 康寛	愛媛	新居浜工業高校	84	16	51.90	65	70	72.5	90	95	97.5×	72.5	15	95	11	167.5
12	水野 賢志	岐阜	土岐商業高校	85	16	52.40	75	80 ×	80 ×	90	95 ×	97.5×	75	10	90	15	165
13	高野 辰徳	福島	川俣高校	83	17	52.44	70	75	77.5×	90	95 ×	95 ×	75	11	90	16	165
14	奥野 達矢	富山	滑川高校	84	16	51.44	67.5	72.5	75 ×	90	95 ×	97.5×	72.5	13	90	14	162.5
15	泉 裕太	神奈川	神田高校	83	17	52.50	70	72.5×	72.5×	90 ×	90	95 ×	70	17	90	17	160
16	林 亮太	佐賀	有田工業高校	83	17	52.56	75	77.5×	80 ×	85	90 ×	90 ×	75	12	85	18	160
17	安藤 宏昌	鳥取	鳥取西工業高校	83	17	51.10	62.5	67.5×	67.5	85	90	95 ×	67.5	18	90	13	157.5
18	織畑 光一	東京	東亜学園高校	86	15	52.52	50 ×	50	60 ×	70	75	80 ×	50	19	75	19	125
	中橋 良輔	愛知	菊華高校	84	17	51.70	72.5	75 ×	75 ×	92.5×	92.5×	92.5×	72.5	14	0		—
	鈴木 充	茨城	磯原高校	83	17	51.84	75 ×	77.5×	80 ×	90	95	97.5×	0		95	10	—

56Kg級

順位	氏名	都道府県名	所属	生年	年齢	体重	スナッチ 1	スナッチ 2	スナッチ 3	クリーン&ジャーク 1	クリーン&ジャーク 2	クリーン&ジャーク 3	ベスト S	順	ベスト C&J	順	トータル
1	坂 祐哉	茨城	石岡第一高校	85	16	55.60	90	92.5	95	115	117.5	120 ×	95	2	117.5	1	212.5
2	下野 精太	兵庫	須磨友が丘高校	83	17	55.40	90	92.5	95	110 ×	110	112.5	95	1	112.5	3	207.5
3	山崎 竜司	滋賀	堅田高校	84	16	55.66	90	92.5	97.5×	107.5	110	112.5	92.5	3	112.5	4	205
4	福岡 勝也	香川	多度津工業高校	83	17	55.70	90 ×	90 ×	90	115	117.5×	120 ×	90	5	115	2	205
5	井田 良太	石川	飯田高校	84	16	55.56	77.5	82.5	85 ×	102.5	107.5	110	82.5	9	110	5	192.5
6	栩川 真	宮崎	高鍋農業高校	83	17	55.78	80	82.5	85	100	105	107.5×	85	6	105	7	190
7	内方 悠介	福井	小浜水産高校	83	17	55.18	80	82.5×	82.5	100	102.5	105 ×	82.5	7	102.5	9	185
8	小関 佑治	和歌山	和歌山東高校	84	17	55.36	80	82.5×	82.5	100	105 ×	107.5×	82.5	8	100	10	182.5
9	山本 文紀	高知	高知東高校	84	16	54.96	75	80 ×	80 ×	102.5×	102.5	107.5×	75	10	102.5	8	177.5
10	福崎大志郎	鹿児島	樟南高校	83	17	55.86	70	75 ×	75 ×	90 ×	90 ×	90	70	11	90	11	160
11	中嶋 哲也	鳥取	鳥取西工業高校	84	16	55.90	65	70	75 ×	80 ×	80	85 ×	70	12	80	12	150
	杉内 稔	広島	広島工業高校	83	17	55.30	92.5×	92.5×	92.5×	107.5×	107.5×	107.5	0		107.5	6	—
	松本 記一	富山	富山商業高校	84	17	55.22	85 ×	85	90	110 ×	110 ×	110 ×	90	4	0		—

62Kg級

順位	氏名	都道府県名	所属	生年	年齢	体重	スナッチ 1	スナッチ 2	スナッチ 3	クリーン&ジャーク 1	クリーン&ジャーク 2	クリーン&ジャーク 3	ベスト S	順	ベスト C&J	順	トータル
1	橋谷 大	宮崎	小林高校	83	17	61.90	100 ×	100	108 ×	130 ×	130	139 HR	100	2	137.5	1	237.5 CR
2	石川 秀明	島根	出雲農林高校	83	17	60.86	90	95	97.5	122.5	125	130 ×	97.5	3	125	2	222.5
3	永井 隆浩	岡山	水島工業高校	83	17	61.54	97.5×	97.5	100	117.5	120 ×	122.5	100	1	122.5	4	222.5
4	宅間 映晶	三重	石薬師高校	83	17	61.24	87.5	92.5	95	115	120	122.5	95	6	122.5	3	217.5
5	川田 智裕	香川	多度津工業高校	83	17	60.74	95	97.5×	97.5×	110	115	120 ×	95	4	115	5	210
6	寺尾 直志	福島	勿来工業高校	83	17	61.10	90	92.5	95	110 ×	112.5×	112.5	95	5	112.5	6	207.5
7	竹村 直城	福井	小浜水産高校	83	17	61.48	87.5	90	92.5	105 ×	105	110 ×	92.5	7	105	10	197.5
8	宮田 直輔	高知	高知東高校	84	17	61.34	82.5	85	87.5	102.5×	102.5	107.5	87.5	10	107.5	8	195
9	吉本 泰之	徳島	徳島工業高校	84	16	61.34	85 ×	85	90	100 ×	102.5	107.5×	90	9	102.5	11	192.5
0	重本 雅思	山口	下関工業高校	83	17	61.50	85	90 ×	90 ×	105	107.5	110 ×	85	12	107.5	9	192.5
11	宮崎 善晴	群馬	藤岡工業高校	83	17	61.10	90	95 ×	95 ×	95	100	105 ×	90	8	100	13	190
12	竹多 孝紀	富山	富山商業高校	83	17	61.32	80	85	90 ×	100	105 ×	105 ×	85	11	100	14	185
13	高井 祥吾	大阪	大阪工業大学高校	84	17	61.38	80 ×	80	85 ×	95	100	105 ×	80	12	100	15	180
14	外川 研輔	新潟	新潟工業高校	84	16	60.04	75	80 ×	80 ×	95	100 ×	100 ×	75	14	95	16	170
15	山本 憲	東京	東亜学園高校	86	15	61.46	50	55 ×	60 ×	70	75	77.5×	50	16	75	17	125
	横原 洋平	鹿児島	樟南高校	83	17	61.86	75 ×	75 ×	75	90 ×	90 ×	90 ×	75	15	0		—
	菅原 大樹	秋田	金足農業高校	83	17	61.18	87.5×	90 ×	90 ×	112.5	117.5×	120 ×	0		112.5	7	—
	狩野 健太	北海道	士別商業高校	83	17	60.54	85 ×	90 ×	90 ×	90 ×	95	100	0		100	12	—

69Kg級

順位	氏名	都道府県名	所属	生年	年齢	体重	スナッチ 1	スナッチ 2	スナッチ 3	クリーン&ジャーク 1	クリーン&ジャーク 2	クリーン&ジャーク 3	ベスト S	順	ベスト C&J	順	トータル
1	平良 健太	沖縄	沖縄工業高校	84	17	66.98	105	110	112.5	135 ×	135	140 CR	112.5	2	140	2	252.5 CS
2	加山 健太	大阪	大阪工業大学高校	83	17	68.12	105 ×	105 ×	105	135	137.5 CS	142.5 CR	105	5	142.5	1	247.5
3	山口 元気	愛知	愛知工業大名電高校	83	17	66.70	107.5	110	112.5	127.5	130	132.5×	112.5	1	130	4	242.5
4	近藤 康雄	兵庫	明石南高校	83	17	67.32	97.5	100	102.5	130	132.5	137.5 CS	102.5	6	137.5	3	240
5	野村 真弘	山口	下関工業高校	83	17	68.46	107.5×	110	115.5×	117.5	122.5	125 ×	110	3	122.5	11	232.5
6	太田 真彦	岐阜	土岐商業高校	83	17	67.42	100	102.5	107.5	120 ×	120 ×	122.5	107.5	4	122.5	10	230
7	堤 阿錬	群馬	前橋育英高校	84	16	66.94	95	100 ×	100	120	125	130 ×	100	7	125	5	225
8	保里 朋成	千葉	松戸国際高校	83	17	67.38	100	102.5×	102.5×	117.5	122.5	125	100	8	125	6	225
9	堀田 将史	静岡	沼津学園高校	83	17	67.60	90 ×	90	95 ×	120	125 ×	125	90	12	125	7	215
10	西沢 悟	滋賀	安曇川高校	83	17	68.88	90 ×	90	97.5×	125	132.5×	132.5×	90	16	125	8	215
11	滝沢 祥太	長野	松商学園高校	84	16	68.70	90	95 ×	97.5×	117.5	122.5	125 ×	90	14	122.5	12	212.5
12	中谷 昌司	高知	高知東高校	84	16	68.76	85	90	95 ×	112.5	117.5	122.5	90	15	122.5	13	212.5
13	斉藤 和則	北海道	士別商業高校	84	16	66.76	87.5	92.5×	92.5	117.5	122.5×	122.5×	92.5	10	117.5	14	210
14	津野 聖	愛媛	新居浜南高校	83	17	66.92	85	90 ×	92.5×	120	122.5	125 ×	85	18	122.5	9	207.5
15	川上 展弘	福島	勿来工業高校	84	17	67.74	90	95 ×	97.5×	110	117.5	122.5×	90	13	117.5	15	207.5
16	田原 良平	島根	浜田高校	84	16	66.84	82.5	87.5	90	105 ×	105 ×	105	90	11	105	17	195
17	樋浦 靖	新潟	新潟工業高校	84	16	68.42	80	85	87.5×	100	105	110 ×	85	19	105	18	190
18	中嶋 正博	佐賀	有田工業高校	84	16	63.08	77.5	82.5	85	92.5	97.5×	97.5×	85	17	92.5	19	177.5
19	平原 州二	東京	東亜学園高校	86	15	67.92	70	75	80 ×	80 ×	80	87.5	75	20	87.5	20	162.5
20	吉岡 秀訓	奈良	榛原高校	85	15	62.98	55	60 ×	60 ×	70	75	80 ×	55	21	75	21	130
	関根 純人	埼玉	埼玉栄高校	85	16	66.46	95	97.5	100 ×	—	—	—	97.5	9	—		—
	松本 康平	神奈川	神田高校	83	17	68.34	95 ×	95 ×	100 ×	80	100	110	0		110	16	—

77Kg級

順位	氏名	都道府県名	所属	生年	年齢	体重	スナッチ 1	スナッチ 2	スナッチ 3	クリーン&ジャーク 1	クリーン&ジャーク 2	クリーン&ジャーク 3	ベスト S	順	ベスト C&J	順	トータル
1	川畑 源大	京都	加悦谷高校	85	16	75.82	110	112.5	115	145 ×	145 ×	145	115	1	145	1	260
2	飯田 剛大	静岡	沼津学園高校	83	17	76.26	105	107.5	110	132.5	135	137.5	110	3	137.5	4	247.5
3	岡田 誠	兵庫	淡路高校	83	17	75.24	107.5×	107.5	110	130	132.5	135	110	2	135	6	245
4	波多野功次	三重	亀山高校	83	17	76.44	105	110 ×	110 ×	130	132.5	137.5	105	5	137.5	5	242.5
5	新谷 誠	石川	珠洲実業高校	83	17	74.54	100 ×	100 ×	100	140 ×	140	145 ×	100	9	140	2	240
6	畠山 真一	秋田	海洋技術高校	83	17	74.72	102.5	107.5×	107.5×	132.5	137.5	142.5×	102.5	6	137.5	3	240
7	濱田 章太	熊本	天草高校天草西校	84	17	75.98	102.5	105	107.5	125	127.5	130	107.5	8	130	8	237.5
8	高橋 基	長崎	諫早農業高校	84	16	75.70	100	102.5×	102.5×	127.5	130 ×	130	100	10	130	7	230
9	池田 稔	埼玉	川口高校	84	16	72.20	95	100 ×	100	125	127.5	132.5×	100	8	127.5	9	227.5
10	高橋 龍太	福岡	九州国際大付属高校	85	16	75.00	102.5×	102.5	107.5×	120	127.5×	127.5×	102.5	7	120	11	222.5
11	山本 克哉	山形	羽黒高校	83	17	75.10	80	85	90	125 ×	125	130 ×	90	12	125	10	215
12	本多 義郎	愛知	愛知工業大名電高校	84	17	74.44	92.5×	92.5	95	107.5	110	112.5	95	11	112.5	13	207.5
13	山下 大輔	広島	府中東高校	83	17	74.98	82.5	87.5	92.5×	112.5	117.5	122.5×	87.5	13	117.5	12	205
14	三好浩一郎	愛媛	新居浜工業高校	84	16	74.96	75	80	82.5	100	105 ×	105	82.5	14	105	15	187.5
15	清水 太郎	長野	松商学園高校	84	16	69.96	77.5	82.5×	85 ×	100	105	107.5×	77.5	16	105	14	182.5
16	宮浦 徹	千葉	八千代松陰高校	84	16	71.10	80	85 ×	85 ×	100 ×	100 ×	100	80	15	100	16	180
17	坂口 秀憲	奈良	大淀高校	84	16	76.30	65	70	75 ×	80	85	90	70	17	90	17	160

85Kg級

順位	氏名	都道府県名	所属	生年	年齢	体重	スナッチ 1	スナッチ 2	スナッチ 3	クリーン&ジャーク 1	クリーン&ジャーク 2	クリーン&ジャーク 3	ベスト S	順	ベスト C&J	順	トータル
1	白石 幸起	熊本	鎮西高校	83	17	82.60	115	117.5	120	145 ×	145	150 ×	120	1	145	1	265
2	小笠原伸吾	山梨	吉田高校	84	16	81.60	110	115	117.5	132.5	137.5	140	117.5	2	140	4	257.5
3	神田 直樹	福岡	八幡中央高校	83	17	84.78	110	115	120 ×	135	140	147.5×	115	4	140	5	255
4	石原 竟朗	京都	鳥羽高校	84	16	78.22	105	110	112.5×	137.5×	137.5	140	110	6	140	3	250
5	佐々木康治	青森	尾上総合高校	83	17	81.30	107.5	112.5	115	125 ×	125	132.5	115	3	132.5	9	247.5
6	津軽 真裕	宮城	宮城県農業高校	85	16	83.52	105	107.5	112.5	130	132.5	135	112.5	5	135	7	247.5
7	佐野 俊夫	静岡	沼津学園高校	83	17	83.66	105 ×	105	110 ×	137.5	140	142.5	105	10	142.5	2	247.5
8	菅原 史和	岩手	前沢高校	83	17	84.56	105	110 ×	110	132.5	135	137.5	110	7	137.5	6	247.5
9	杉村 翔	大分	大分工業高校	83	17	83.56	105 ×	105	110 ×	130	132.5	135	105	9	135	8	240
10	本山 勇樹	佐賀	有田工業高校	83	17	82.68	100	105	107.5	125	130 ×	130 ×	107.5	8	125	10	232.5
11	三木 大輔	香川	多度津工業高校	85	16	82.66	95	100 ×	100 ×	115	120	122.5	95	12	122.5	12	217.5
12	山本 健介	鳥取	鳥取西工業高校	84	16	84.64	95 ×	95	100	110	115	120 ×	100	11	115	13	215
13	金井 洋貴	長野	松商学園高校	83	17	77.10	85	90	95 ×	112.5	117.5	122.5	90	15	122.5	11	212.5
14	吉田 英昭	滋賀	湖南農業高校	83	17	83.80	90	92.5	95	105 ×	105	107.5	95	13	107.5	14	202.5
15	平田 行則	栃木	栃木南高校	84	16	84.12	90	95	97.5×	107.5×	107.5×	107.5	95	14	107.5	15	202.5
	高垣 雅人	和歌山	紀北工業高校	84	17	83.78	95 ×	95 ×	95 ×	105	107.5×	107.5×	0		105	16	—

94Kg級

順位	氏名	都道府県名	所属	生年	年齢	体重	スナッチ 1	スナッチ 2	スナッチ 3	クリーン&ジャーク 1	クリーン&ジャーク 2	クリーン&ジャーク 3	ベスト S	順	ベスト C&J	順	トータル
1	金城 純也	沖縄	沖縄尚学高校	83	17	91.38	115	117.5	125 ×	150	161 HR	162.5 HR	117.5	1	162.5	1	280 CS
2	高木 規雄	青森	尾上総合高校(定)	83	17	92.20	110	115	117.5	140	145	147.5×	117.5	2	145	3	262.5
3	曽田 孝	島根	出雲農林高校	83	17	93.26	110	115	120 ×	140	145	147.5×	115	3	145	4	260
4	小森 勇弥	岩手	盛岡工業高校	83	17	86.16	105	110	115 ×	140	145	147.5×	110	4	145	2	255
5	松本 祥典	京都	加悦谷高校	83	17	85.06	100	105 ×	105	130 ×	130	132.5	105	5	132.5	5	237.5
6	黒田 真司	徳島	徳島工業高校	83	11	88.50	100	105 ×	105 ×	130 ×	130	132.5	100	6	132.5	6	232.5
7	川原 知之	福岡	八幡中央高校	83	17	88.66	90	100 ×	100	115	125 ×	125	100	7	125	7	225
8	長谷川 豊	新潟	新潟工業高校	83	17	93.06	95	100	105 ×	120	125	130 ×	100	8	125	8	225
9	森田 翔二	鹿児島	樟南高校	83	17	89.44	80	85 ×	85	100	105	110 ×	85	9	105	9	190

105Kg級

1	高橋 俊郎	秋田	秋田経法大附属高校	84	17	104.68	122.5	132.5×	132.5 HR	145	155 ×	155	132.5	1	155	1	287.5
2	渡辺 勇人	山梨	吉田高校	84	17	94.34	110	115	117.5	145	150 ×	150	117.5	2	150	2	267.5
3	小谷中 馨	埼玉	騎西高校	83	17	102.66	110	115	117.5	145 ×	145	150	117.5	3	150	4	267.5
4	佐藤 章人	山形	鶴岡中央高校	83	17	99.36	110	115 ×	117.5×	145	150	155 ×	110	8	150	3	260
5	奥村 大	石川	津幡高校	83	17	103.94	115	120 ×	120 ×	142.5	147.5×	150 ×	115	6	142.5	5	257.5
6	吉田圭太郎	長崎	諫早農業高校	83	17	97.14	110	115 ×	115	130 ×	130 ×	132.5	115	5	132.5	8	247.5
7	斉藤 直人	青森	柏木農業高校	84	17	98.60	105	112.5	117.5×	130	135 ×	135	112.5	7	135	7	247.5
8	阿部 礼	宮城	石巻高校	83	17	94.06	107.5×	107.5	115	127.5	132.5×	132.5×	115	4	127.5	10	242.5
9	下薗 章吾	宮崎	小林高校	84	16	95.72	100	105	110 ×	130	132.5	135	105	9	135	6	240
10	御園 裕史	茨城	磯原高校	83	17	98.02	100	105 ×	105 ×	127.5	132.5×	132.5	100	10	132.5	9	232.5
11	伊藤 通紘	岐阜	土岐紅陵高校	83	17	96.78	90 ×	90	95 ×	125	130 ×	132.5×	90	11	125	11	215
12	宮原 唯	岡山	倉敷商業高校	83	17	95.94	85	90 ×	90 ×	120	125 ×	—	85	13	120	12	205
	岩谷 昌明	福井	若狭東高校	83	17	97.02	90 ×	90	95 ×	120 ×	120 ×	120 ×	90	12	0		—

+105Kg級

1	大城 秀人	沖縄	南部工業高校	83	17	108.62	120	122.5	125	152.5×	152.5	155	125	1	155	1	280
2	山口 洋介	山梨	吉田高校	83	17	107.04	110	120 ×	122.5	142.5	152.5×	152.5	122.5	2	152.5	2	275
3	吉田 守	宮城	柴田農林高校	83	17	105.04	102.5	105	107.5	145	152.5×	152.5×	107.5	5	145	3	252.5
4	佐藤 優亮	岩手	岩谷堂農林高校	83	17	107.40	105	107.5	110	135	137.5	140	110	3	140	5	250
5	葛葉 崇博	北海道	札幌琴似工業高校	85	16	126.35	102.5×	102.5	107.5	132.5	137.5	140	107.5	6	140	6	247.5
6	山崎 誠和	大分	四日市高校	83	17	105.02	105 ×	105	107.5	130	135 ×	137.5	107.5	4	137.5	7	245
7	中島 俊輔	栃木	小山南高校	83	17	112.88	95	102.5	105 ×	135	140	142.5	102.5	9	142.5	4	245
8	狩野 裕樹	大阪	大阪工業大学高校	85	16	122.45	102.5×	102.5	105 ×	125	130	135 ×	102.5	10	130	8	232.5
9	平野 孝治	山口	下関国際高校	84	16	113.96	100	102.5	105	120	125	130 ×	105	8	125	10	230
10	嶋本 真悟	和歌山	和歌山東高校	84	16	112.22	97.5	102.5	105	120	125 ×	127.5×	105	7	120	11	225
11	森本 徹	徳島	貞光工業高校	83	17	109.38	90	95	100 ×	120	125	130 ×	95	11	125	9	220

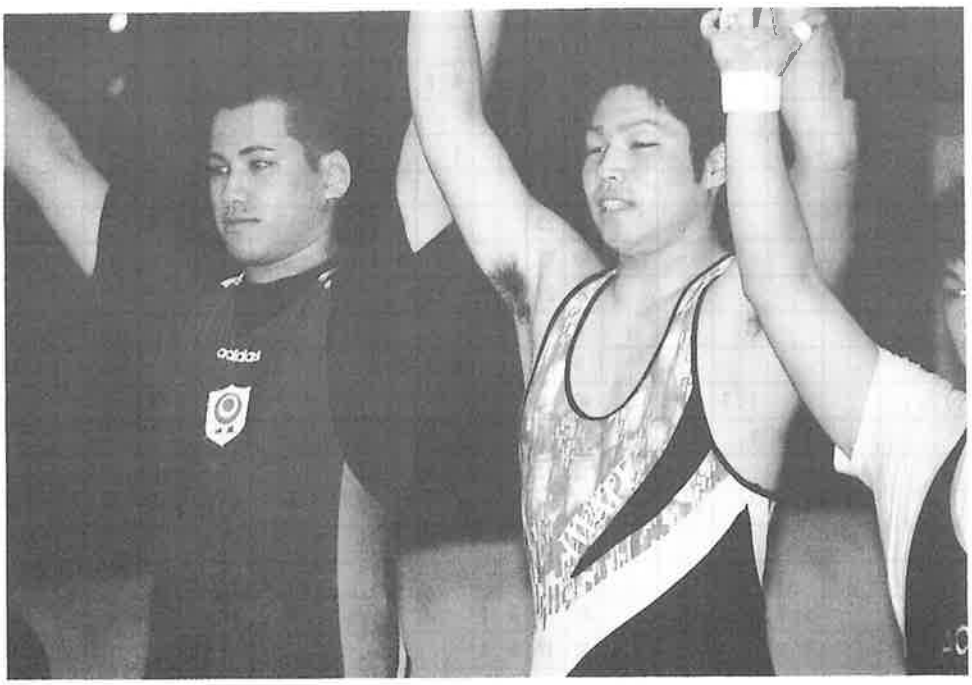

94kg 級ジャーク 162.5kg 日本高校新樹立

金城選手(左)　沖縄県(沖縄尚学高)

総合成績一覧表

都道府県名	成年男子																						少年男子																				合計得点	参加得点	総合得点	総合順位
	53Kg		56Kg		62Kg		69Kg		77Kg		85Kg		94Kg		105Kg		+105Kg		合計	順位	53Kg		56Kg		62Kg		69Kg		77Kg		85Kg		94Kg		105Kg		+105Kg		合計	順位				
	S	C&J	S	C&J	S	C&J	S	C&J	S	C&J	S	C&J	S	C&J	S	C&J	S	C&J			S	C&J	S	C&J	S	C&J	S	C&J	S	C&J	S	C&J	S	C&J	S	C&J	S	C&J								
北海道			2	1	7	3			2										15	17																	3	3	6	32	21	10	31	26
青森													6				1		7	28											6		7	6	2	2			23	10	30	10	40	18
岩手											7			2					9	23											2	3	5	7			6	4	27	5	36	10	46	13
宮城	6	8					4	3						3					24	10											4	2			5		4	6	21	12	45	10	55	8
秋田					5	5	7						1						18	12					2				3	6					8	8			27	5	45	10	55	8
山形	7	1													1				9	23	7	6													1	6			20	13	29	10	39	19
福島	2	2															2	1	7	28					4	3													7	29	14	10	24	34
茨城					2			1											3	34			7	8															15	20	18	10	28	30
栃木													8	4	2	1	5	7	27	9	1	2																5	8	28	35	10	45	14
群馬						6	1												7	28		4			1		2	4											11	27	18	10	28	30
埼玉			5				5	8			5	7					6	6	42	4									1						6	5			12	25	54	10	64	6
千葉																			0		8	7					1	3											19	16	19	10	29	28
東京			6	8											8	8	7	4	41	5																			0		41	10	51	11
神奈川																			0																				0		0	10	10	44
山梨							6	5	6	6	8	8	2	8					49	1											7	5			7	7	7	7	40	2	89	10	99	2
新潟																			0														1	1					2	38	2	10	12	42
長野																			0																				0		0	10	10	44
富山																			0				5																5	34	5	10	15	41
石川			1																1	38				4						7					3	4			18	17	19	10	29	28
福井							2	4											6	31			2		2														4	36	10	10	20	36
静岡	1	6							7	3									17	14								2	6	5		7							20	13	37	10	47	12
愛知			3	3	1			2											9	23							8	5											13	23	22	10	32	25
三重		5													7	2		3	17	14	4	5			3	6			4	4									26	7	43	10	53	10
岐阜									5										5	33							5												5	34	10	10	20	36
滋賀							3	6											9	23			6	5				1											12	25	21	10	31	26
京都										2	4	6			6	5	4	5	32	7									8	8	3	6	4	4					33	3	65	10	75	4
大阪									1	5					3			2	11	20							4	8										1	13	23	24	10	34	23
兵庫	3	7	7	7			8	7		4									43	3			8	6			3	6	7	3									33	3	76	10	86	3
奈良																			0																				0		0	10	10	44
和歌山									3										3	34			1														2		3	37	6	10	16	40
鳥取																			0																				0		0	10	10	44
島根	5	4																	9	23					6	7							6	5					24	9	33	10	43	17
岡山	4	3															3		10	21	2				8	5													15	20	25	10	35	22
広島				2	4	4													10	21	5	8		3															16	19	26	10	36	21
山口																			0								6										1		7	29	7	10	17	39
香川																3			3	34			4	7	5	4													20	13	23	10	33	24
徳島			8	5	6	7							7	7					40	6													3	3					6	32	46	10	56	7
愛媛											3	4	5						12	19																			0		12	10	22	35
高知									4	7						4			15	17				1		1													2	38	17	10	27	32
福岡				4							2	3			4	6			19	11									2		5	4	2	2					15	20	34	10	44	16
佐賀																			0												1								1	40	1	10	11	43
長崎										1		1							2	37										2					4	1			7	29	9	10	19	38
熊本					8	8					6	5	3	1					31	8	3	1							5	1	8	8							26	7	57	10	67	5
大分			4	6	3	2					1	2							18	12	6	3										1					5	2	17	18	35	10	45	14
宮崎						1								5					6	31			3	2	7	8										3			23	10	29	10	39	19
鹿児島									8	8									16	16																			0		16	10	26	33
沖縄	8												4	6	5	7	8	8	46	2							7	7					8	8			8	8	46	1	92	10	102	1

第４６回全日本学生新人選手権大会

●平成１３年１０月２６日［56Kg級～77Kg級・女子全階級］・２７日［85Kg級～+105Kg級］　●磯子スポーツセンター（横浜市）　☆印：最優秀選手

【 男子 】

56Kg級

順位	氏名	大学名	生年	学年	体重	スナッチ 1	スナッチ 2	スナッチ 3	クリーン&ジャーク 1	クリーン&ジャーク 2	クリーン&ジャーク 3	ベスト スナッチ	ベスト ジャーク	トータル
1	富里 拓己	法政大学	1981	2	55.90	80	85	87.5×	110	115	120 ×	85	115	200
2	玉城 圭尚	拓殖大学	1982	1	55.35	90 CS	92.5×	92.5×	105	107.5	110 ×	90	107.5	197.5
3	田尻 雄司	中央大学	1982	1	55.95	85 ×	85 ×	85	102.5	107.5×	107.5	85	107.5	192.5
4	保田 淳	埼玉短期大学	1982	2	55.40	75	80 ×	80	92.5	97.5	100	80	100	180
5	佐々木真人	神戸学院大学	1981	2	52.10	50	55 ×	55	70	75 ×	75 ×	55	70	125

62Kg級

1	井戸 豊	日本体育大学	1983	1	60.80	95 ×	95 ×	95	125	130 ×	130 ×	95	125	220
2	大田 真志	日本体育大学	1982	1	60.30	90	95 ×	95 ×	120	125 ×	125	90	125	215
3	濱崎 晋丞	日本体育大学	1981	2	61.84	85 ×	85	92.5×	95	100	105	85	105	190
4	尾熊 泰人	神戸学院大学	1982	1	60.00	75	80 ×	80 ×	85	90 ×	90 ×	75	85	160
	矢口 怜	城西大学	1983	1	61.00	75 ×	75 ×	75 ×	90	97.5×	97.5×	0	90	—
	上島 佑樹	立命館大学	1981	2	59.68	85 ×	85 ×	85 ×	105 ×	105 ×	105 ×	0	0	—

69Kg級

1☆	盛田 雄司	日本大学	1982	1	68.40	107.5	112.5 CR	117.5 CR	135	140 ×	140 CS	117.5	140	257.5
2	儀賀 裕明	中央大学	1982	1	68.70	97.5	102.5	107.5	130	137.5	140 CS	107.5	140	247.5
3	竹俣 壽郎	日本大学	1981	2	68.94	105	110 CS	115 ×	135 ×	135	137.5×	110	135	245
4	下村 淳也	明治大学	1982	1	65.52	102.5	107.5	112.5×	122.5	127.5×	127.5	107.5	127.5	235
5	谷澤 逸人	明治大学	1982	1	68.46	97.5×	97.5×	97.5	117.5	122.5	127.5	97.5	127.5	225
6	田原英一郎	早稲田大学	1982	1	68.00	90	97.5×	97.5	120	125	130 ×	97.5	125	222.5
7	後藤 一郎	明治大学	1981	3	66.94	100 ×	100	105 ×	120	125 ×	127.5×	100	120	220
8	志賀 学	平成国際大学	1982	1	68.00	95	100	105 ×	110	115	120 ×	100	115	215
9	佐川 大輔	国士舘大学	1980	3	62.16	80	85 ×	85 ×	90	95	97.5×	80	95	175
10	深澤 克	国士舘大学	1981	2	64.02	75 ×	75	80	85	90 ×	90	80	90	170
11	丸谷 光紀	秋田経済法科大学	1981	2	66.56	70	75 ×	75 ×	95	102.5×	102.5×	70	95	165
	藤原 光洋	秋田経済法科大学	1982	1	66.40	85	90 ×	90 ×	110 ×	110 ×	110 ×	85	0	—

77Kg級

1	朝田 智弘	明治大学	1982	1	72.28	115 ×	115	120	135	140	150	120	150	270
2	川口 貴裕	日本体育大学	1981	2	76.32	110 ×	110	117.5	135	140	147.5×	117.5	140	257.5
3	加藤 伸正	秋田経済法科大学	1980	3	76.92	100	105 ×	107.5	125	130	135	107.5	135	242.5
4	中村 亮啓	日本体育大学	1982	1	75.08	110 ×	110	115 ×	130 ×	130 ×	130	110	130	240
5	土屋健太郎	法政大学	1983	1	73.42	105 ×	105	110 ×	125	130 ×	130	105	130	235
6	丸山 毅之	城西大学	1982	1	75.78	100	105	107.5	120 ×	120	125	107.5	125	232.5
7	佐立 正喜	中央大学	1982	1	74.70	95	100	105 ×	120	127.5×	127.5×	100	120	220
8	三井 雅史	城西大学	1982	1	74.94	85	90	95	110	115	120	95	120	215

85Kg級

1	新垣 勉	日本体育大学	1983	1	82.18	115	120	125 ×	145	150 CR	155 CR	120	155	275 CR
2	後藤 照治	明治大学	1982	1	83.62	115 ×	115	120	140	145 ×	145	120	145	265
3	山神 孝嘉	日本体育大学	1981	2	77.04	110	115	120 ×	140	145	150 ×	115	145	260
4	斉藤 健	秋田経済法科大学	1982	1	79.66	110	115	120 ×	140	145	150 ×	115	145	260
5	水口 啓嗣	日本体育大学	1982	1	83.78	100	105	110 ×	145	150 ×	152.5×	105	145	250
6	大澤 陽介	日本大学	1982	1	82.44	105	110	115 ×	130	135	140 ×	110	135	245
7	白銀 太一	早稲田大学	1981	2	81.90	95	100	102.5×	135 ×	135	140 ×	100	135	235
8	目黒 裕樹	拓殖大学	1982	2	79.58	100	107.5×	107.5×	130 ×	130 ×	130	100	130	230
9	井澤 幸生	日本大学	1982	1	81.92	77.5	80 ×	80 ×	95 ×	95	102.5×	77.5	95	172.5
10	牧井 太宏	早稲田大学	1981	2	81.60	65	70	77.5×	80	85	90 ×	70	85	155
11	仲条 浩彰	城西大学	1982	1	82.30	90	95	100 ×	120 ×	120 ×	120 ×	95	0	—

94Kg級

1	上原 直満	法政大学	1983	1	91.66	110	115 ×	115 ×	145	152.5	157.5×	110	152.5	262.5
2	目黒 卓也	秋田経済法科大学	1981	2	88.40	100	110	115 ×	125	135	140 ×	110	135	245
3	渋谷 清人	拓殖大学	1983	1	88.98	107.5	112.5×	112.5×	137.5	140 ×	140 ×	107.5	137.5	245

105Kg級

順位	氏名	大学名	生年	学年	体重	スナッチ 1	スナッチ 2	スナッチ 3	クリーン&ジャーク 1	クリーン&ジャーク 2	クリーン&ジャーク 3	ベスト スナッチ	ベスト ジャーク	トータル
1	坂本 和規	拓殖大学	1982	1	102.62	125	130 ×	130 ×	160	162.5	170 ×	125	162.5	287.5
2	吉町 仁志	法政大学	1982	1	97.16	120	125	127.5×	150	160 ×	160	125	160	285
3	高橋 征吾	中央大学	1981	2	97.40	120 ×	120	125 ×	145	150	155 ×	120	150	270
4	鈴木 康裕	日本大学	1982	1	98.12	115	120	125 ×	142.5	147.5	152.5×	120	147.5	267.5
5	高石 光介	法政大学	1982	1	96.76	115 ×	115 ×	115	140	145	150	115	150	265
6	襄 良哲	中央大学	1982	1	94.36	105 ×	105	110 ×	130 ×	130	135 ×	105	130	235

+105Kg級

1	上嶋 宏樹	山梨大学	1982	1	119.96	125	130 CS	137.5 CR	160	165 CS	170 ×	137.5	165	302.5 CR
2	森 真人	日本大学	1981	2	111.56	115	120 ×	120	145	150	155 ×	120	150	270
3	岩井 秀憲	早稲田大学	1982	1	138.00	105	112.5×	112.5	135	142.5	147.5	112.5	147.5	260
4	高橋 道	秋田経済法科大学	1982	1	108.18	115 ×	115	117.5×	140	142.5×	142.5	115	142.5	257.5
5	後藤 輝一	明治大学	1981	2	105.04	107.5	112.5	115 ×	135 ×	135 ×	135	112.5	135	247.5
6	佐々木洋一	明治大学	1982	1	105.22	95	100	105 ×	120	125	130	100	130	230

【 女子 】

63Kg級

順位	氏名	大学名	生年	学年	体重	スナッチ 1	スナッチ 2	スナッチ 3	クリーン&ジャーク 1	クリーン&ジャーク 2	クリーン&ジャーク 3	ベスト スナッチ	ベスト ジャーク	トータル
1☆	川上 知子	日本体育大学	1982	1	61.66	70 CS	75 CR	80 JNR	90 CR	95 CR	100 ×	80	95	175 CR
2	塩見 佳世	日本体育大学	1982	1	61.66	60	65	70 CS	80	85 CS	90 CS	70	90	160

69Kg級

1	目取真奈都紀	早稲田大学	1982	1	67.78	60	65 CR	70 CR	85 CR	90 CR	95 ×	70	90	160 CR

第２９回東日本大学対抗選手権大会

●平成１３年９月２１日［56Kg級～85Kg級］・２２日［94Kg級～+105Kg級］　●磯子スポーツセンター（横浜市）

56Kg級

順位	氏名	大学名	生年	学年	体重	スナッチ 1	スナッチ 2	スナッチ 3	クリーン＆ジャーク 1	クリーン＆ジャーク 2	クリーン＆ジャーク 3	ベスト S	順	ベスト C＆J	順	トータル
1	片平　習大	明治大学	1980	3	56.00	95	97.5	100 CS	117.5	122.5	125 ×	100	1	122.5	1	222.5
2	横井　卓哉	日本大学	1980	4	55.86	90	95	97.5	112.5	117.5	122.5×	97.5	2	117.5	4	215
3	岡田　泰幸	日本体育大学	1981	2	55.50	90 ×	90	92.5	115	120	122.5×	92.5	3	120	2	212.5
4	大田　真志	日本体育大学	1982	1	55.84	85	90	92.5×	115	120 ×	120	90	6	120	3	210
5	古庄　康夫	早稲田大学	1981	3	55.64	85	90	92.5×	105	110	115 ×	90	4	110	5	200
6	大北　拓真	早稲田大学	1983	1	55.66	82.5	87.5	90	100	107.5	115 ×	90	5	107.5	6	197.5
	會澤　伸介	国士舘大学	1981	2	55.22	82.5	87.5×	87.5×	97.5×	97.5×	97.5×	82.5	7	0		—

62Kg級

順位	氏名	大学名	生年	学年	体重	スナッチ 1	スナッチ 2	スナッチ 3	クリーン＆ジャーク 1	クリーン＆ジャーク 2	クリーン＆ジャーク 3	ベスト S	順	ベスト C＆J	順	トータル
1	今村　俊雄	日本大学	1979	4	61.86	112.5×	112.5	—	135	140	—	112.5	1	140	1	252.5
2	山田　政晴	日本体育大学	1980	3	57.82	95	100	105 ×	125	132.5	137.5	100	5	137.5	2	237.5
3	吉村　顕真	法政大学	1980	3	62.00	97.5	102.5	105 ×	125	130	135	102.5	4	135	3	237.5
4	佐藤　史義	明治大学	1980	3	61.58	100	105	107.5	127.5	132.5×	132.5×	107.5	3	127.5	4	235
5	馬場　康和	拓殖大学	1981	2	61.82	105	107.5	110	125	130 ×	—	110	2	125	5	235
6	清水　幸夫	拓殖大学	1979	4	62.00	95	100	105 ×	115	120	122.5	100	7	122.5	6	222.5
7	山本　徳広	日本体育大学	1980	3	61.58	100	105 ×	105 ×	120	125 ×	125 ×	100	6	120	7	220
8	矢口　怜	城西大学	1983	1	60.88	70	75	80 ×	90	97.5	100 ×	75	9	97.5	8	172.5
9	佐川　大輔	国士舘大学	1980	3	61.42	75	80	82.5×	85	90 ×	90	80	8	90	9	170
10	深澤　克	国士舘大学	1981	2	61.28	70	75 ×	75 ×	80	85 ×	85	70	10	85	10	155

69Kg級

順位	氏名	大学名	生年	学年	体重	スナッチ 1	スナッチ 2	スナッチ 3	クリーン＆ジャーク 1	クリーン＆ジャーク 2	クリーン＆ジャーク 3	ベスト S	順	ベスト C＆J	順	トータル
1	森田　裕庫	法政大学	1981	2	68.72	105	110	112.5	142.5	150 CS	155 CR	112.5	1	155	1	267.5
2	古屋　政樹	明治大学	1979	4	68.42	105	110 ×	110	135 ×	135 ×	135	110	2	135	2	245
3	儀賀　裕明	中央大学	1982	1	68.54	97.5	102.5×	102.5×	125	130	137.5×	97.5	3	130	3	227.5
4	市川　雅也	城西大学	1982	2	67.46	80	85	90 ×	110 ×	110	115	85	4	115	4	200

77Kg級

順位	氏名	大学名	生年	学年	体重	スナッチ 1	スナッチ 2	スナッチ 3	クリーン＆ジャーク 1	クリーン＆ジャーク 2	クリーン＆ジャーク 3	ベスト S	順	ベスト C＆J	順	トータル
1	内藤　定博	日本大学	1982	1	76.70	122.5	125 ×	125	155	160	165 JNR	125	2	165	1	290 JNS
2	平野　光昭	中央大学	1980	4	76.62	122.5	127.5	130 ×	155	160 ×	160	127.5	1	160	2	287.5
3	松崎　泰裕	法政大学	1981	2	76.98	120 ×	120	125 ×	155	160 ×	160	120	6	160	3	280
4	上原　立誠	日本大学	1979	4	76.18	117.5	122.5×	122.5	150	155 ×	155	122.5	3	155	4	277.5
5	岸本　健嗣	法政大学	1980	3	75.50	120 ×	120	122.5×	150	155 ×	155 ×	120	4	150	5	270
6	高橋　弘樹	明治大学	1979	4	76.56	115 ×	115	120	140	145 ×	145	120	5	145	7	265
7	会沢　哲生	早稲田大学	1980	4	75.16	102.5	110	112.5	135	140	145	112.5	8	145	6	257.5
8	宮城　宏和	早稲田大学	1982	1	75.06	110 ×	110 ×	110	135	142.5×	142.5×	110	9	135	8	245
9	丸山　毅之	城西大学	1982	1	72.94	95	100 ×	100	110	115	120 ×	100	10	115	10	215
10	三井　雅史	城西大学	1982	1	75.06	90	95	100 ×	115 ×	115	120	95	11	120	9	215
	佐々木政貴	中央大学	1979	4	76.08	110	115	120 ×	150 ×	150 ×	150 ×	115	7	0		—

85Kg級

順位	氏名	大学名	生年	学年	体重	スナッチ 1	スナッチ 2	スナッチ 3	クリーン＆ジャーク 1	クリーン＆ジャーク 2	クリーン＆ジャーク 3	ベスト S	順	ベスト C＆J	順	トータル
1	木曽川　章	法政大学	1979	4	82.92	135 CR	140 CR	145.5 UR	167.5	172.5 CS	175 ×	145	1	172.5	2	317.5 CR
2	平岡　勇輝	明治大学	1983	1	84.30	130	135 CS	140 ×	165	167.5	175 JNR	135	2	175	1	310 JNR
3	平良　次悦	法政大学	1981	3	84.28	125	130 ×	130 ×	160	165	170 ×	125	3	165	3	290
4	國嶋　克吉	中央大学	1981	2	84.26	115	120	125 ×	150	157.5×	157.5	120	4	157.5	4	277.5
5	渡邊　陽幸	国士舘大学	1979	4	84.82	115	120	125 ×	135	140 ×	140	120	5	140	5	260
6	愛知　健二	拓殖大学	1980	3	84.94	120 ×	120 ×	120	140	145 ×	145 ×	120	6	140	6	260
7	白銀　太一	早稲田大学	1981	2	82.86	85	90	95	135	140 ×	140 ×	95	7	135	7	230
8	仲条　浩彰	城西大学	1982	1	80.84	85	90	95 ×	105	110	115	90	8	115	8	205

94Kg級

順位	氏名	大学名	生年	学年	体重	スナッチ 1	スナッチ 2	スナッチ 3	クリーン＆ジャーク 1	クリーン＆ジャーク 2	クリーン＆ジャーク 3	ベスト S	順	ベスト C＆J	順	トータル
1	佐藤　彰紘	日本大学	1979	4	93.64	130	135	137.5 CS	170	175 CS	177.5×	137.5	1	175	2	312.5 CR
2	井上　聡	明治大学	1980	3	90.20	130	135	137.5×	170	175 CS	177.5×	135	2	175	1	310 CR
3	吉田　剛	中央大学	1979	4	93.54	122.5×	122.5	127.5	152.5	157.5	165	127.5	4	165	3	292.5
4	佐藤　純一	拓殖大学	1980	4	91.94	135 ×	135	142.5×	155	160 ×	165 ×	135	3	155	4	290
5	八田　洋平	中央大学	1979	4	92.90	120 ×	120 ×	120	150	157.5×	157.5×	120	6	150	5	270
6	村田　卓弥	城西大学	1980	4	90.18	115	120	122.5×	140 ×	140	150 ×	120	5	140	8	260
7	深代　和良	日本体育大学	1980	3	85.36	110	115 ×	120 ×	140	145	150 ×	110	7	145	6	255
8	小野寺大樹	早稲田大学	1979	4	93.48	105	110	115 ×	145	150 ×	150 ×	110	9	145	7	255
9	渋谷　清人	拓殖大学	1983	1	87.62	105	110	115 ×	135 ×	135	140 ×	110	8	135	9	245

105Kg級

順位	氏名	大学名	生年	学年	体重	スナッチ 1	スナッチ 2	スナッチ 3	クリーン&ジャーク 1	クリーン&ジャーク 2	クリーン&ジャーク 3	ベスト S	順	ベスト C&J	順	トータル
1	水田 剛史	明治大学	1980	3	99.80	130	132.5×	135 CS	170	175	180 CR	135	1	180	1	315 CR
2	山口 大介	日本大学	1980	3	100.88	127.5	132.5	135 ×	167.5	172.5×	177.5×	132.5	2	167.5	2	300
3	坂本 和規	拓殖大学	1982	1	103.06	120	125	130	155 ×	160	165 ×	130	3	160	4	290
4	小笠原 昇	日本体育大学	1981	3	94.12	115	120	125 ×	155	162.5	170 ×	120	5	162.5	3	282.5
5	朴 徳貴	早稲田大学	1982	1	103.92	115	122.5	127.5×	150	157.5	165 ×	122.5	4	157.5	5	280
6	高橋 征吾	中央大学	1981	2	96.16	115 ×	115 ×	115	140	147.5	155 ×	115	6	147.5	6	262.5

+105Kg級

1	天野 満	法政大学	1981	3	121.65	135	140 ×	140 ×	180	195 JNR	200 ×	135	3	195	1	330
2	安谷屋綱平	法政大学	1980	3	113.98	130	135 ×	135	170	175	180 ×	135	2	175	2	310
3	中嶋 浩一	日本大学	1981	2	112.76	130	135	137.5	170	175 ×	175 ×	137.5	1	170	4	307.5
4	真鍋 直之	日本大学	1981	3	109.14	130	135 ×	135 ×	167.5	172.5	175 ×	130	5	172.5	3	302.5
5	出合 裕司	明治大学	1981	2	106.98	130	135 ×	135 ×	160	162.5	170 ×	130	4	162.5	5	292.5
6	松崎 優介	日本体育大学	1979	4	107.42	125	130 ×	130 ×	152.5	157.5	162.5×	125	6	157.5	7	282.5
7	塩田 篤志	中央大学	1981	3	109.68	110	120	132.5×	140	155	160	120	9	160	6	280
8	与那嶺吉幸	日本体育大学	1980	4	117.62	125	130 ×	130 ×	155 ×	155 ×	155	125	7	155	9	280
9	渡辺 幸人	拓殖大学	1981	2	116.32	115 ×	115	122.5	155 ×	155 ×	155	122.5	8	155	8	277.5
10	岩井 秀憲	早稲田大学	1982	1	138.20	105	112.5	117.5×	135	142.5	147.5	112.5	10	147.5	10	260

大学対抗成績表

順位	大学名	56Kg	62Kg	69Kg	77Kg	85Kg	94Kg	105Kg	+105Kg	合計得点
1	日本大学	19 /1	24 /1		39 /2		23 /1	21 /1	34 /2	160 / 8
2	法政大学		17 /1	24 /1	28 /2	41 /2			43 /2	153 / 8
3	明治大学	24 /1	16 /1	21 /1	9 /1	22 /1	22 /1	24 /1	13 /1	151 / 8
4	中央大学			18 /1	24 /2	15 /1	28 /2	9 /1	5 /1	99 / 8
5	日本体育大学	33 /2	25 /2				7 /1	15 /1	11 /2	91 / 8
6	拓殖大学		23 /2			9 /1	17 /2	17 /1	2 /1	68 / 7
7	早稲田大学	23 /2			8 /2	6 /1	3 /1	13 /1	/1	53 / 8
8	城西大学		2 /1	15 /1	/2	3 /1	8 /1			28 / 6
9	国士舘大学	2 /1	1 /2			12 /1				15 / 4

第１回

トレーニング紹介

全国の先生方、アスリート達は独自の練習方法をもっています。でも時期や個人の体力や体調、目標に応じて、期間や毎日の練習は変わらなければなりません。その実践例を全国から紹介していただくコーナーを新設しました。第一回目は沖縄県立糸満高等学校　金城正博先生です。

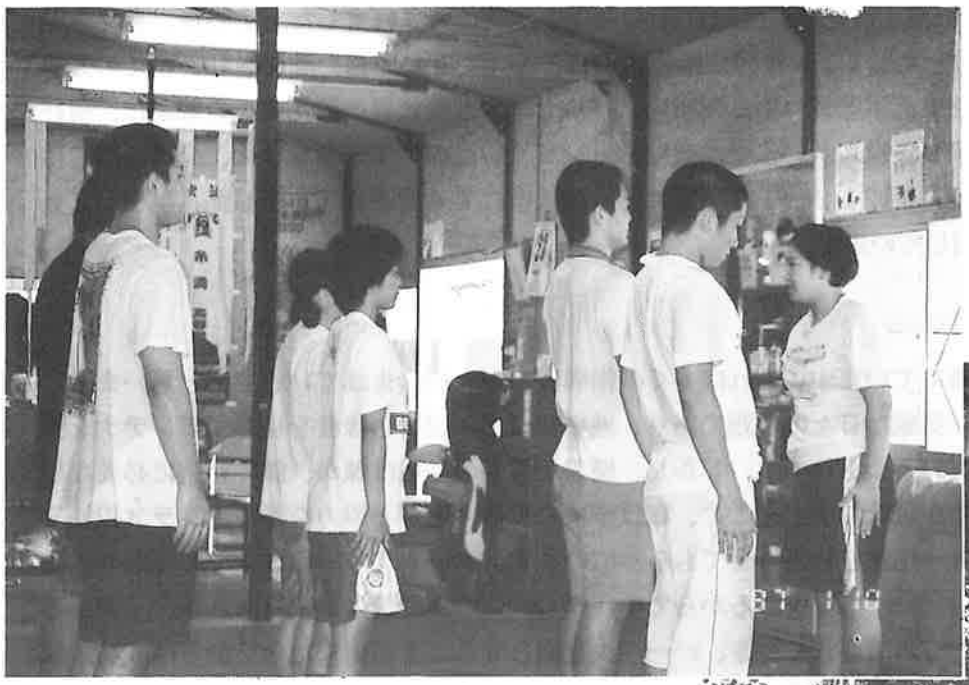

トレーニング場（４面）

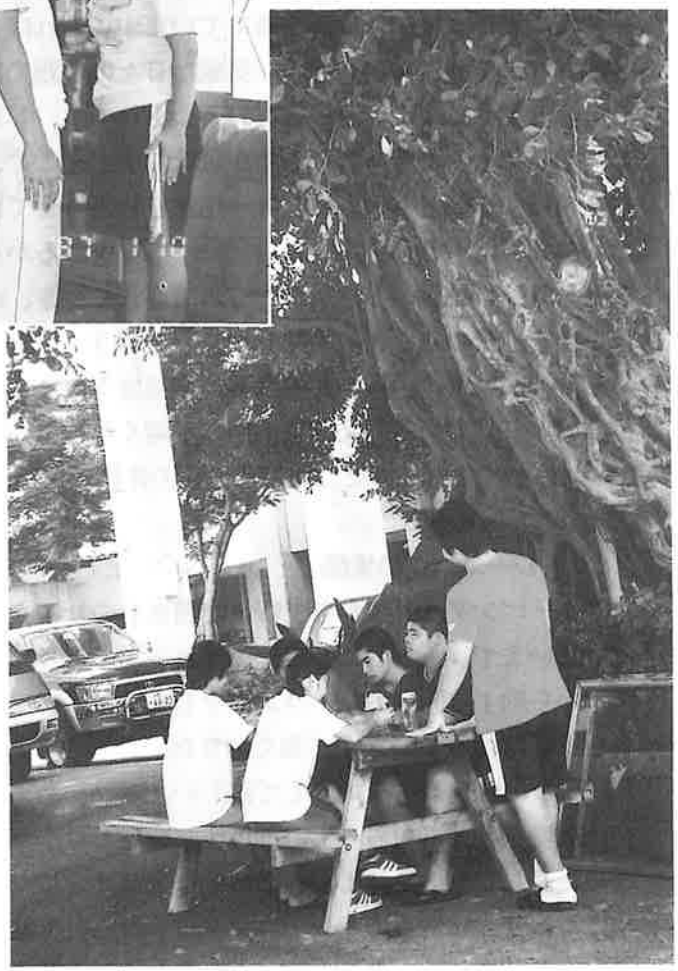

沖縄らしいカジュアル
木陰でミーティングを行う部員

トレーニング紹介

沖縄県立糸満高等学校
金城　政博

糸満高校に赴任して、早６ヵ年が経過します。沖縄県の伝統校に携わることは、ウエイトリフティング競技の経験の無い私にとって非常に苦しいスタートであり、この６ヵ年間は無我夢中で手探りのあっという間の出来事でした。競技の奥の深さを痛感しながらも課題解決の糸口も見いだせず、ただ時間ばかりが過ぎ去る中、多くの方のご指導ご協力を得てそれなりの成果を得ることが出来ました。今回は、わが部の活動状況と私なりの指導法を述べたいと思います。

１．　本校と部の概要

本校は、沖縄本島の南部の糸満市に位置し、海人(うみんちゅ＝漁師)の町に昭和２１年に創立。現在、普通科・家政科の３３クラスから成る、在籍１，３００名の普通高校です。ウエイトリフティング部の創部は昭和４７年。大湾朝民先生(現・豊見城高校総監督)の赴任と同時に興されました。その後、豊見本朝弘先生(元・南部工業高校監督)と共に２３ヶ年間、強化拠点校として交互に監督を歴任され、多くの優秀な選手を輩出しました。現・法政大学監督の平良朝順氏、バルセロナ五輪代表の伊礼淳氏を筆頭に、現在国体で活躍する上原不二男、平良一悦らがいます。高校チャンピオンはのべ１３名を数え、全国高校総体では昭和６１年度、平成６年度、平成１２～１３年度に学校対抗戦にて４度準優勝しました。現在、２０名(うち女子３名)の部員で活動しています。

２．　スカウティング

部員の勧誘には、年中頭を痛めています。これは多くの指導者の方々が悩まれていることと思います。本校においても優秀な中学生の発掘は日々の課題であり、地域やＯＢ、親せき縁者を通してアンテナを張り巡らせて西に東にと奔走しているつもりです。しかし、優秀な選手の発掘は疎か、部の存続に必要な部員の確保にも手こずっているのが現状です、そこで、私は学校の職員の理解と協力を得て、クラス担任や授業の持ちクラスは出来るだけ一年生を担当させてもらっています。ホームルームや授業での発掘や勧誘は、生徒と接する機会が多い分「チャンス」があるからです。「心理学」の本を購入し読みあさり、イヤがる生徒を日々口説き、どうにか部室まで連れて行き、バーベルを握らせることが出来たら７割方は成功。後は夢を語り褒めちぎり、美味しい物を食べさせ２週間が経過するのを祈りながら待ちます。３週目に入っても辞めなければ、殆んどの生徒は卒業まで競技を続けてくれます。求めたい選手の条件は、①生活態度がしっかりしている　②身長の伸びが鈍くなっている　③足が速い　④ジャンプ力がある　⑤競技経験者(器用さ)などです。また、その子の親の体格や運動能力、競技歴も見逃せないポイントとしています。

３．　トレーニングの実際

トレーニングは月曜から土曜まで週６日のサイクルで、コーチの平良一悦と共に、二人三脚で指導に当たっています。基本的に日曜は休養日です。１日のスタートは早朝練習前の校庭の清掃活動から始まり、７時から約１時間半トレーニングをします。スクワットやデッドリフト、ミリタリープレスなどの補強種目を中心に行っています。強くなりたいと思う者だけの自主練習です。

「食らいつきの練習」を体得して欲しいと願い、あえて強制はせず、種目や重量の指定もしていません。練習の環境を整えてもらっている母校に感謝しつつコツコツと努力してもらいたい。たとえ全国のトップになったとしても、自分１人の力でチャンピオンになったとは決して思って欲しくないからです。昼食を早めに済ませ、昼休みにトレーニングする者もいて他の部員の良い刺激になっています。また最近は、他競技の部員がウエイトトレーニングを取り入れる様になってきたので、わが部員も少なからず練習に対する

意識が変わってきたように思えます。全員揃っての午後のトレーニングは4時から8時頃まで行っています。鍛錬期・準備期・試合期・移行期に分けて、様々なトレーニングを試行錯誤をしつつマンネリ化しないように注意しています。トレーニングの時間は一律ではありませんが、部員全員が近隣から通学していますので、父母の理解も得ながらたっぷりと時間をかけトレーニングすることが出来ます。

4. 効果があったもの

数年前の指導者講習会で、ある選手の世界大会に向けてのトレーニングメニューを見せてもらう機会がありました。世界大会を間近に控えているにも関わらず、その中には坂道ダッシュやおんぶランニング等の「鍛錬の基本」があり、新鮮な刺激を受けました。私は赴任当初から、他校や実力のある一流選手が行っているバーベルトレーニングにのみ興味を抱き、その真似事ばかりに明け暮れていました。その様な練習は生徒の自主練習に頼ってもいました。よくよく考えてみると、競技を始めまだ1，2年の基本的な身体を鍛える大事な時期に、バーベルトレーニングだけに終始していては効果が薄いと気づき、早速練習内容の見直しをしました。まだまだ「試行」の段階ですが、TVや雑誌、専門誌や他競技の練習方法の取り入れ、ここ数年でわが部員達に効果があったと思われる項目を挙げます。

①階段を利用して<1～4Fまで>
- 連続ジャンプ(5段跳びを基本とする)
- ケンケン跳び(左右)
- おんぶランニング
- 手押し車

②跳び箱(ボックス)を用いて
- 地面からの連続跳び乗り
- プライオメトリックトレーニング

③メディシンボールを用いて
- 遠投(前後)
- 腹筋運動

④テニスボールを用いて
- 連続して左右・上下にボールを投げ転がし、手や足でタッチ(1セット30個)

5. 交流

沖縄県協会の体制は「ファミリー」を基本としています。何をするにも協会一丸となりその組織の関わり方は家族的です。この体制は県内の各高校にも浸透しています。他校の監督が他校の選手をアドバイスしたり、叱咤激励したり、時には相談に乗り、時には生活指導も行う場面もあります。基本の統一が図られていれば、選手はたくさんの監督・コーチと関わり、監督・コーチはたくさんのウエイトリフターを指導育成できます。県内には秘密練習はありません。そこには学校の壁を越えたファミリーの絆があり、本土から離れた離島の不利な環境を利としています。全県的に計画された一斉合宿から電話一本の合同練習まで、至る所・あらゆる場面において「交流」は随時行われています。

6. 今後の課題

本校からは平成10年度の全国総体以来、トータルにおける全国チャンピオンは出ていません。トレーニングに、またはその周辺に何かしらの過不足があるように思われます。何が足りなく何が過ちかを発見し、「夢の実現」に向けて努力して行きたいと思います。

内閣総理大臣杯　第３８回全日本社会人選手権大会

●平成１３年１１月２３日［56Kg級～69Kg級］・２４日［77Kg級～85Kg級］・２５日［94Kg級～+105Kg級］　●香我美町町民体育館　○印：団体選手

56Kg級

順位	氏名	都道府県名	所属	生年	年齢	体重	スナッチ 1	スナッチ 2	スナッチ 3	クリーン&ジャーク 1	クリーン&ジャーク 2	クリーン&ジャーク 3	ベスト スナッチ	ベスト ジャーク	トータル
1○	山川　聖	東京	警視庁	77	23	55.72	92.5	100	102.5×	112.5	120	125 ×	100	120	220
2○	鈴木　基樹	東京	警視庁	77	23	55.92	75	85	90	110	120	127.5	90	127.5	217.5
3	末吉　大輔	岡山	玉野青少年ｽﾎﾟｰﾂｾﾝﾀｰ	77	23	55.80	90	95	97.5×	115	120	125 ×	95	120	215
4○	古庄　弘幸	徳島	すだちくんクラブ	72	29	55.78	75	80	85	95 ×	95 ×	95	85	95	180
5	吉崎　雅司	富山	富山県警警備機動隊	54	21	54.26	75 ×	75	80	95	100 ×	100 ×	80	95	175

62Kg級

順位	氏名	都道府県名	所属	生年	年齢	体重	スナッチ 1	スナッチ 2	スナッチ 3	クリーン&ジャーク 1	クリーン&ジャーク 2	クリーン&ジャーク 3	ベスト スナッチ	ベスト ジャーク	トータル
1○	富永　佳孝	徳島	すだちくんクラブ	72	29	61.60	110	115	117.5×	140	145	150 ×	115	145	260
2	小藤　修宏	広島	広島工業高校(教)	74	27	61.50	107.5×	112.5	117.5×	140	147.5×	147.5×	112.5	140	252.5
3	堰川　康信	埼玉	自衛隊体育学校	80	21	60.88	110 ×	110	115 ×	125	135	140 ×	110	135	245
4○	小島　仁志	埼玉	自衛隊体育学校	76	24	61.60	100	105 ×	105	135	140 ×	140	105	140	245
5	原　徹	群馬	前橋育英高校(教)	62	39	61.14	90	95 ×	95	115	120	125 ×	95	120	215
○	宮本　元	徳島	すだちくんクラブ	80	21	60.14	80 ×	80	82.5×	100 ×	100 ×	100 ×	80	0	—
	佐藤　貴幸	北海道	市立士別総合病院	77	23	61.82	80	82.5×	82.5×	100 ×	100 ×	100 ×	80	0	—

69Kg級

順位	氏名	都道府県名	所属	生年	年齢	体重	スナッチ 1	スナッチ 2	スナッチ 3	クリーン&ジャーク 1	クリーン&ジャーク 2	クリーン&ジャーク 3	ベスト スナッチ	ベスト ジャーク	トータル
1	上村　琢	兵庫	尼崎工業高校(教)	72	28	67.42	120	125 ×	125 ×	150	155	157.5	120	157.5	277.5
2○	富永　憲志	埼玉	自衛隊体育学校	75	25	64.14	115	120 ×	120 ×	150	160 ×	—	115	150	265
3	桐原　洋	山梨	かいじクラブ	73	27	68.94	115 ×	115	120	140	145 ×	145 ×	120	140	260
4	片山喜久治	埼玉	自衛隊体育学校	80	20	68.72	110	115 ×	115 ×	140	145	150 ×	110	145	255
5	岩男　太	埼玉	自衛隊体育学校	80	21	68.66	115	120 ×	120 ×	137.5×	137.5×	137.5	115	137.5	252.5
6	杉山　正浩	静岡	陸上自衛隊富士駐屯	76	25	66.80	90	100	110	130	140 ×	140	110	140	250
7	大沼　慶太	岩手	江刺市役所	75	25	66.20	100	105	110	125	130	135	110	135	245
8	松浦　雄一	埼玉	自衛隊体育学校	80	20	68.70	105	110 ×	112.5	130	135 ×	135 ×	112.5	130	242.5
9	具志堅尚也	埼玉	自衛隊体育学校	80	20	64.66	100	105	107.5	120	127.5	130	107.5	130	237.5
10	佐藤　隆行	宮城	仙台大学（職）	74	27	68.40	90	95	100	125 ×	125	130	100	130	230
11○	沖　成弘	栃木	小山クラブ	82	18	67.64	85	90	95 ×	115	120	122.5	90	122.5	212.5
12○	竹田　貢	京都	みやこクラブ	65	35	68.68	90	100 ×	100 ×	110	122.5	125 ×	90	122.5	212.5
13	杉　英司	東京	早稲田大学（職）	69	31	64.40	90	100 ×	100 ×	110	115	120	90	120	210
14	中村　友	長野	松本郵便局	78	22	67.48	90	95	97.5×	110	115	120 ×	95	115	210
15	保井俊一郎	東京	自由ケ丘学園高(教)	74	26	67.94	85	90	92.5	110	115	117.5	92.5	117.5	210
16	澤村　亮一	石川	ＪＡすずし	71	29	67.30	85	90	95	110	112.5×	—	95	110	205
17○	橋元　久義	大阪	大阪府警	77	23	68.70	90 ×	90	95 ×	110	115 ×	115 ×	90	110	200
	水上　崇	静岡	陸上自衛隊板妻駐屯	71	29	68.90	125 ×	125 ×	125 ×	145	147.5	150 ×	0	147.5	—

77Kg級

順位	氏名	都道府県名	所属	生年	年齢	体重	スナッチ 1	スナッチ 2	スナッチ 3	クリーン&ジャーク 1	クリーン&ジャーク 2	クリーン&ジャーク 3	ベスト スナッチ	ベスト ジャーク	トータル
1	藤瀬　雄介	高知	土佐総合学院(教)	76	25	76.84	125	130	135 ×	160	165	170	130	170	300
2	松下　敦史	兵庫	相生産業高校(教)	73	28	76.12	125	130 ×	130 ×	165	170 ×	175 ×	125	165	290
3	小川　土雄	長崎	西彼農業高校(教)	76	24	76.58	120	125	130 ×	150	155 ×	160 ×	125	150	275
4	丸木　馨	和歌山	和歌山商業高校(教)	71	29	75.46	115	120	125	130	135	140	125	140	265
5	大留　義幸	北海道	士別市役所	69	31	75.56	115 ×	115	120	135	142.5	145	120	145	265
6	藤田　昌士	香川	多度津工業高校(教)	74	26	75.96	115 ×	115	120	135	140	145	120	145	265
7○	横山　卓也	埼玉	自衛隊体育学校	80	21	71.18	100	105	110	135 ×	135	140 ×	110	135	245
8○	早乙女拓也	栃木	小山クラブ	81	20	76.56	105	107.5	110	135	140 ×	140 ×	110	135	245
9	古川　敬	北海道	市立士別総合病院	70	31	76.16	100	105	107.5	125	130 ×	130 ×	107.5	125	232.5
10○	清水　豊	京都	みやこクラブ	75	26	76.04	100	105 ×	105	120	137.5×	140 ×	105	120	225

85Kg級

順位	氏名	都道府県名	所属	生年	年齢	体重	スナッチ 1	スナッチ 2	スナッチ 3	クリーン&ジャーク 1	クリーン&ジャーク 2	クリーン&ジャーク 3	ベスト スナッチ	ベスト ジャーク	トータル
1○	鈴木 励	東京	警視庁	77	23	83.88	130	135	137.5	160	167.5×	167.5	137.5	167.5	305
2○	渡辺 一也	埼玉	自衛隊体育学校	77	23	83.54	125	130	132.5	160	167.5×	167.5	132.5	167.5	300
3○	影山 博文	京都	みやこクラブ	70	30	79.26	125	127.5×	127.5	157.5	162.5	165	127.5	165	292.5
4	上野 貴徳	大分	大分市消防局	75	25	84.70	130	135	137.5×	155	157.5×	160 ×	135	155	290
5○	安井 盾	大阪	大阪府警	74	27	81.56	115	120	125	145	152.5	160 ×	125	152.5	277.5
6	武貞 大地	兵庫	淡路広域消防	73	27	81.44	115	120 ×	120 ×	145	155	—	115	155	270
7	鈴木 宗徹	福島	石川高校（教）	68	32	82.92	110	120	130 ×	140	150	155 ×	120	150	270
8	河島 隆行	岡山	岡山後楽館高伊福教	73	27	82.92	120	125	127.5×	140	145 ×	145 ×	125	140	265
9○	野沢 雄一	栃木	小山クラブ	68	32	83.14	107.5	112.5×	112.5	140	145	155 ×	112.5	145	257.5
10	内之倉太純	宮崎	飯野高校（教）	78	22	84.74	110	115 ×	115	135	142.5×	142.5	115	142.5	257.5
11○	千野 正博	栃木	小山クラブ	76	25	81.00	105	110	115	135	140 ×	140	115	140	255
12○	横井 経信	大阪	大阪府警	61	40	80.60	102.5	107.5×	107.5	135	140	145 ×	107.5	140	247.5
13	水谷 一人	三重	津市消防本部	66	35	83.68	95 ×	95	102.5	125	135 ×	135	102.5	135	237.5
14	伊東 永悟	静岡	沼津市役所	68	32	80.22	95	100	102.5	120	125	127.5	102.5	127.5	230
15	吉原 靖幸	滋賀	北大津養護学校(教)	74	26	84.62	95	97.5	100	120	130	140 ×	100	130	230
16	高木 忠政	奈良	市民生協ならコープ	75	25	82.74	100	105 ×	105	120	125 ×	125 ×	105	120	225

94Kg級

1○	鈴木 和美	埼玉	自衛隊体育学校	76	24	85.04	140	150 ×	150	185	195 ×	195 ×	150	185	335
2○	菅井 博朗	埼玉	自衛隊体育学校	81	19	85.34	120	125	127.5	170	175.5JNR	—	127.5	175	302.5
3	高橋 義宣	宮城	宮城県体育協会	76	24	86.02	125	130	135 ×	160	165 ×	165	130	165	295
4	福田登美男	福岡	北九州市消防局	67	33	92.68	125	130	132.5	150	160	165 ×	132.5	160	292.5
5	田坂 美仁	愛媛	愛媛県立新居浜病院	67	34	91.26	135	140 ×	140	140 ×	140	150	140	150	290
6	村田 和謙	兵庫	武庫工業高校(教)	71	29	87.24	120	130 ×	130	150	155	162.5×	130	155	285
7○	吉岡 史生	東京	警視庁	78	22	87.92	120	130	135 ×	140	150	155	130	155	285
8○	高木 和宏	大阪	大阪府警	68	33	90.54	110	115	120 ×	140	145 ×	145 ×	115	140	255
9	鵜木 誠	東京	警視庁	77	24	85.14	100	110 ×	110	125	135	—	110	135	245
10	本間 稅	北海道	市立士別総合病院	68	32	92.82	100 ×	100	105 ×	125	130	135	100	135	235
11○	上田 登	京都	みやこクラブ	56	45	90.52	100 ×	100	105 ×	125	130	135 ×	100	130	230
12	渡邊 温士	滋賀	公立高島総合病院	76	24	93.10	100 ×	100	110 ×	125	130 ×	130 ×	100	125	225
○	井村 徹	大阪	大阪府警	74	26	85.50	100 ×	100	105 ×	125 ×	125 ×	125 ×	100	0	—

105Kg級

1○	小黒 直樹	東京	警視庁	71	29	103.08	140	145 ×	145 ×	180	185	195 CR	140	195	335 CR
2○	稲垣 英二	東京	警視庁	72	28	104.52	140 ×	140	145 ×	180	185	195 ×	140	185	325
3○	西川 智之	京都	みやこクラブ	69	31	102.12	145 ×	145	147.5	175	180 ×	180 ×	147.5	175	322.5
4	清野 裕司	福島	福島明成高校(職)	64	37	104.50	130	140	145 ×	160	—	—	140	160	300
5	日下 宗晃	高知	高知東高校（教）	77	23	104.98	130	135 ×	135 ×	170	175 ×	175 ×	130	170	300
6○	中田 宗保	大阪	大阪府警	73	27	104.62	132.5×	132.5	137.5×	160	165	170 ×	132.5	165	297.5
7	狩山 悟	岡山	玉野青少年ｽﾎﾟｰﾂｾﾝﾀｰ	78	22	104.20	130	135 ×	135 ×	155	162.5	170 ×	130	162.5	292.5
8	白石 雅好	群馬	高崎市体育公園施設	66	34	102.72	110	120	130	130	140	150 ×	130	140	270
9○	柏木 佳久	京都	みやこクラブ	66	36	97.38	100	105	110	125	130 ×	130	110	130	240

+105Kg級

1○	森田 宗弘	埼玉	自衛隊体育学校	76	24	110.00	160 CS	170 CR	175 CR	190	200 ×	205	175	205	380 CR
2○	青木 延明	栃木	小山クラブ	74	26	131.10	135	140	145	180	190	200 ×	145	190	335
3	小山 隆次	岡山	岡山県山陽高校(教)	71	29	123.95	145	150 ×	150	160 ×	160	170 ×	150	160	310
4○	安田 英樹	東京	警視庁	71	29	117.02	120	125	130 ×	160	165	170	125	170	295
5○	樋口 忠之	東京	警視庁	77	23	135.40	130	140 ×	142.5	150	—	—	142.5	150	292.5
6	飯塚 栄喜	群馬	利根実業高校(教)	73	27	119.58	110	120	130 ×	140	150	157.5	120	157.5	277.5
7	若杉 孝一	山梨	かいじクラブ	71	29	115.14	120	125	130 ×	140	150 ×	150	125	150	275
8○	有馬要一郎	京都	みやこクラブ	65	35	112.68	105	110	115	145	150	152.5×	115	150	265
9○	堀井 亘	大阪	大阪府警	73	27	111.28	105	110	115	130	140 ×	140 ×	115	130	245
	赤坂 克之	宮城	亘理中学校（教）	73	27	118.10	110	120 ×	120 ×	—	—	—	110	—	—

団体得点成績表

団体名	都道府県	56Kg	62Kg	69Kg	77Kg	85Kg	94Kg	105Kg	+105Kg	合計得点	順位
警視庁	東京	16 /2				9 /1	6 /1	16 /2	11 /2	58 /8	1
自衛隊体育学校	埼玉		7 /1	9 /1	9 /1	7 /1	16 /2		9 /1	57 /7	2
みやこクラブ	京都			6 /1	6 /1	6 /1	4 /1	10 /2	4 /1	36 /7	3
小山クラブ	栃木			7 /1	7 /1	7 /2			7 /1	28 /5	4
大阪府警	大阪			5 /1		7 /2	5 /2	5 /1	3 /1	25 /7	5
すだちくんクラブ	徳島	6 /1	9 /2							15 /3	6

第２９回全日本実業団選手権大会

●平成１３年１１月２３日［56Kg級～69Kg級］・２４日［77Kg級～85Kg級］・２５日［94Kg級～+105Kg級］　●香我美中学校体育館　（）内：団体選手

56Kg級

順位	氏名	都道府県名	所属	生年	年齢	体重	スナッチ 1	スナッチ 2	スナッチ 3	クリーン&ジャーク 1	クリーン&ジャーク 2	クリーン&ジャーク 3	ベスト スナッチ	ベスト ジャーク	トータル
1	宮川 一宏	徳島	(株)横関食糧	75	25	55.06	100	105 CS	107.5×	120	125	130 ×	105	125	230
2	森川 孝司	三重	住友電装(株)	79	21	52.82	85	90	92.5	115	117.5	120	92.5	120	212.5
3	○鳥居 克則	静岡	米久	75	25	54.94	85	90	92.5	115	117.5	120 ×	92.5	117.5	210
4	伊藤 徹	愛知	愛知日産(株)	75	25	55.58	90	92.5	95	110 ×	110	115 ×	95	110	205

62Kg級

1	原田 武弘	大分	三和酒類(株)	77	23	61.74	95	100	102.5×	120	125	130	100	130	230
2	小野 剛義	愛知	佐川急便	78	23	59.30	92.5	97.5	102.5	120	125	130 ×	102.5	125	227.5
3	久保田秀敏	神奈川	野村総合研究所	74	26	61.42	92.5	95	97.5×	112.5	115 ×	115 ×	95	112.5	207.5
4	○石井 康友	栃木	昭和電工(株)	74	26	61.56	85	90 ×	90	107.5	112.5	120 ×	90	112.5	202.5
5	樹埜 博俊	山口	ワールドインテックMCS事務所	78	22	58.80	82.5	87.5	90 ×	105	110	115 ×	87.5	110	197.5
6	○戸井田和雄	栃木	昭和電工(株)	69	31	60.06	80	82.5	85 ×	100	105	110	82.5	110	192.5
7	三井 達矢	香川	(株)石垣	81	19	61.72	80	82.5×	82.5×	105	110	112.5	80	112.5	192.5
8	栗原 善一	北海道	田中印刷(株)	70	30	61.78	82.5×	82.5	87.5	105	110 ×	110 ×	87.5	105	192.5
9	力徳 伸一	静岡	(株)アルボース	71	29	58.60	80	85 ×	87.5×	100	105	110 ×	80	105	185
	○藤崎 正文	愛知	トヨタ自動車(株)	60	40	61.26	80	82.5×	82.5×	100 ×	—	—	80	—	—
	○佐藤 明	岡山	三菱自工水島	79	21	61.44	80	85 ×	85 ×	100 ×	100 ×	100 ×	80	0	—
	藤原 講平	神奈川	日産自動車	51	49	61.56	80 ×	80	85 ×	100 ×	100 ×	100 ×	80	0	—
	今西 克仁	奈良	大和ガス(株)	77	24	61.52	80 ×	—	—	—	—	—	0	—	—

69Kg級

1	○植松 英治	静岡	米久	74	26	68.78	115	122.5×	122.5×	145	152.5 CR	155 ×	115	152.5	267.5
2	○近藤 伸次	愛知	トヨタ自動車(株)	79	21	66.08	110	115	120 ×	135	140	145 ×	115	140	255
3	山下 和洋	愛媛	(株)大力	79	21	66.88	105	107.5	110 ×	135	140	142.5×	107.5	140	247.5
4	森下 良平	大阪	大阪市信用金庫	68	32	64.54	105	110	115	120	130	135 ×	115	130	245
5	岩岡 怜	広島	(株)ニッポー	78	22	66.72	105	107.5×	107.5	130	135	140 ×	107.5	135	242.5
6	日名 康剛	岡山	(株)丸五	77	23	68.42	107.5×	107.5×	107.5	130	132.5	137.5×	107.5	132.5	240
7	○三浦 貴公	宮城	セントラル警備保障 仙台社	73	27	66.64	100	105 ×	105	125	130	135 ×	105	130	235
8	小林 司	宮城	(株)ケーヒン	80	20	68.12	100	102.5×	102.5	125	130	135 ×	102.5	130	232.5
9	作田 佳弘	富山	視覚障害者福祉センター	70	30	65.60	95	100	102.5×	120	125	130 ×	100	125	225
10	松本 克己	茨城	日立化成工業(株)	70	30	66.56	95	100	105 ×	120	125	127.5×	100	125	225
11	箱崎 紀仁	徳島	三洋電機(株)	73	27	63.42	95	97.5	100 ×	122.5	125 ×	125 ×	97.5	122.5	220
12	安田 喜幸	岐阜	イビデン	65	35	67.84	95	100 ×	100	115	120 ×	120 ×	100	115	215
13	沼田 忠義	宮城	東北リコー(株)	73	27	67.44	90	95	100 ×	110	115 ×	120 ×	95	110	205
14	○関 正男	栃木	昭和電工(株)	52	48	68.72	85	90 ×	95	110 ×	110 ×	110	95	110	205
15	河重 浩司	広島	(株)東洋シート	62	38	68.12	85	90	92.5×	110	115 ×	115 ×	90	110	200
16	○尾上 純仁	愛知	名古屋鉄道	70	30	67.32	85	87.5×	87.5	110	112.5×	112.5×	87.5	110	197.5
	門 裕介	香川	三菱電機(株)	79	21	68.20	95	100	—	—	—	—	100	—	—
	谷本 浩康	大阪	ダイハツ工業	71	29	66.84	85	90 ×	90	110 ×	110 ×	110 ×	90	0	—
	坂本 晃	奈良	大和ガス(株)	68	33	68.64	85 ×	85 ×	85	110 ×	110 ×	110 ×	85	0	—

77Kg級

1	村田 豊高	愛知	村田工業所	75	25	76.90	135	140	142.5×	165	172.5×	172.5×	140	165	305
2	○高橋 陽正	静岡	米久	76	24	76.56	127.5	132.5×	132.5×	157.5	165 ×	165 ×	127.5	157.5	285
3	加賀美孝久	山梨	山梨リコー(株)	73	27	76.60	122.5	127.5	130 ×	147.5×	147.5	155	127.5	155	282.5
4	高橋 仁	群馬	群馬綜合ガードシステム	71	30	74.54	110	115	120	130	140	145 ×	120	140	260
5	善教 健	広島	(有)佐伯産業倉庫	78	22	73.82	105 ×	105	110 ×	140	142.5	145	105	145	250
6	川野 弘二	岡山	(株)パナホーム岡山	77	23	75.84	100	105	107.5	130	135	140	107.5	140	247.5
7	伊藤 賢一	長野	長野三菱ふそう	76	25	76.06	100	105	107.5×	130	135 ×	135	105	135	240
8	○青木 秀範	栃木	昭和電工(株)	77	23	75.74	100 ×	100	105	130	140 ×	142.5×	105	130	235
9	知念 秀樹	大阪	大阪市信用金庫	65	35	75.98	100	107.5×	107.5×	130	135	140 ×	100	135	235
10	宮田 秀樹	埼玉	三菱養和会	71	29	76.04	97.5	102.5	105 ×	130 ×	130	135 ×	102.5	130	232.5
11	○鎌田 隆昭	岡山	三菱自工水島	75	25	72.12	100	105 ×	105 ×	120	125	130 ×	100	125	225
12	○郷原 光明	愛知	名古屋鉄道	68	32	76.56	90	95	100	115 ×	115	120	100	120	220
13	○吉原 隆二	愛知	トヨタ自動車(株)	80	20	71.34	95	100	105 ×	115	120 ×	120 ×	100	115	215
14	門 格史	広島	(株)広島テクノプラザ	70	30	72.28	90	95 ×	—	115	117.5	120	90	120	210
15	細野 友和	群馬	関東精機(株)	80	20	75.06	90	92.5	95 ×	115	117.5	120 ×	92.5	117.5	210
16	高橋 剛	大阪	自営	76	24	76.98	90	95 ×	95 ×	120	130 ×	130 ×	90	120	210
	辻 清雅	京都	日本電池(株)	63	37	72.94	90 ×	90	92.5×	115 ×	115 ×	115 ×	90	0	—
	近藤 学	徳島	日本生命	74	26	77.00	90	—	—	—	—	—	90	—	—
	小針 貴博	栃木	昭和電工(株)	82	18	74.24	90 ×	90 ×	90 ×	115	117.5	120 ×	0	117.5	—

85Kg級

順位	氏名	都道府県名	所属	生年	年齢	体重	スナッチ 1	スナッチ 2	スナッチ 3	クリーン&ジャーク 1	クリーン&ジャーク 2	クリーン&ジャーク 3	ベスト スナッチ	ベスト ジャーク	トータル
1	杉山 崇	静岡	(株)オサコー建設	69	31	83.08	120 ×	120	125	140	145	150	125	150	275
2	荒井 健一	愛媛	福助工業(株)	76	25	80.90	110	115	120	135	140	145	120	145	265
3	山家 正弘	宮城	(株)ケーヒン	83	18	80.48	102.5	105	110	130	135	142.5×	110	135	245
4○	前田 順一	岡山	三菱自工水島	77	24	84.60	95	100 ×	100	120	125	130	100	130	230
5	篠原 重行	栃木	篠原工業	73	27	83.96	95	100	102.5	122.5	125	127.5×	102.5	125	227.5
6	端山 英嗣	岡山	ファーラー	83	18	81.12	100 ×	100 ×	100	120	125	127.5×	100	125	225
7	近藤 栄作	愛媛	東亜自動車工業所	76	25	81.36	100	105 ×	105 ×	120	125 ×	125 ×	100	120	220
8	金澤 智樹	福岡	日本通運(株)	75	25	81.50	95	100 ×	100	120 ×	120	122.5×	100	120	220
○	須藤 祥行	栃木	昭和電工(株)	74	26	84.32	95 ×	95 ×	95 ×	120 ×	120 ×	120	0	120	—
	増井 敬治	徳島	トヨタカローラ徳島	74	26	83.20	115 ×	115 ×	115 ×	—	—	—	0	—	—
	藪田 雄一	神奈川	(株)太陽機械製作所	49	51	83.36	95 ×	95 ×	95 ×	—	—	—	0	—	—

94Kg級

1○	会沢 豊	栃木	昭和電工(株)	70	30	89.40	122.5	127.5	130	152.5	160	165	130	165	295
2	八家 信也	兵庫	太平工業(株)	76	24	88.74	120	125	127.5	152.5	162.5	167.5×	127.5	162.5	290
3	梅田 幸雄	高知	武内石油店	76	24	93.68	130 ×	130	135 ×	150	155 ×	155 ×	130	150	280
4	佐藤 栄吉	静岡	グロス鉄工	81	19	93.50	110	117.5	122.5×	150	155	160 ×	117.5	155	272.5
5	浅井 幸洋	広島	三共(株)	67	33	92.94	115	120 ×	120 ×	150	157.5×	160 ×	115	150	265
6○	船渡 和成	栃木	昭和電工(株)	73	27	87.56	100	110 ×	110	130	140 ×	145	110	145	255
7	土井祐次郎	奈良	大阪府中小企業信用	70	30	90.38	110 ×	110	115 ×	140	145 ×	145	110	145	255
8	池田 直弥	静岡	永田部品製造(株)	80	20	91.76	105	110 ×	110	130	135 ×	135 ×	110	130	240
9○	秦 邦一	愛知	名古屋鉄道	73	27	85.62	100	105	110	125	130 ×	132.5×	110	125	235
○	我妻 晴雄	宮城	ｾﾝﾄﾗﾙ警備保障 仙台支社	82	18	93.90	100 ×	100 ×	100 ×	125	132.5	135 ×	0	132.5	—

105Kg級

1○	鹿野 満	愛知	トヨタ自動車(株)	72	28	94.30	120	125 ×	125	145	155	160 ×	125	155	280
2	平尾 俊輔	徳島	平尾書店	77	23	102.80	105	110	115 ×	135	140	147.5	110	147.5	257.5
3	山中 一史	愛媛	(株)EGS	77	24	101.40	110	115 ×	115 ×	140	145	150 ×	110	145	255
4	幾島 稔	神奈川	日清製粉(株)	69	32	95.70	112.5×	112.5×	112.5	140	145 ×	145 ×	112.5	140	252.5
5○	我孫子孝治	宮城	ｾﾝﾄﾗﾙ警備保障 仙台支社	78	22	100.80	100 ×	100	102.5×	125 ×	125 ×	125	100	125	225
○	篠原 正人	栃木	昭和電工(株)	69	31	103.96	110 ×	110 ×	110 ×	—	—	—	0	—	—

+105Kg級

1	福田 行延	京都	(株)高岡建材	78	22	116.86	140	150 ×	150 ×	170 CS	180 CR	185 ×	140	180	320 CS
2	内間健太郎	高知	森脇商店	77	23	111.76	110	115	—	150	—	—	115	150	265
3	妹尾 茂治	神奈川	(株)太陽機械製作所	68	32	127.70	110	115	120	140	150 ×	150 ×	120	140	260
4○	中村 克	愛知	トヨタ自動車(株)	67	33	105.64	105	110	112.5×	130	135 ×	137.5	110	137.5	247.5

団体得点成績表

団体名	都道府県	56Kg	62Kg	69Kg	77Kg	85Kg	94Kg	105Kg	+105Kg	合計得点	順位
昭和電工(株)	栃木		16 /2	5 /1	7 /1	/1	16 /2	/1		44 /8	1
トヨタ自動車	愛知		/1	7 /1	4 /1			9 /1	9 /1	29 /5	2
米久	静岡	9 /1		9 /1	9 /1					27 /3	3
三菱自工水島	岡山		/1		6 /1	9 /1				15 /3	4
名古屋鉄道	愛知			4 /1	5 /1		6 /1			15 /3	5
セントラル警備保障仙台支社	宮城			6 /1			/1	7 /1		13 /3	6

よさこい高知国体記念杯女子大会

●平成１３年１１月２３日［48Kg級］・２４日［53Kg級～63Kg級］・２５日［69Kg級～+75Kg級］　●香我美町町民体育館(48Kg級・53Kg級)
●香我美中学校体育館(58Kg級～+75Kg級)

【 一般の部 】

48Kg級

順位	氏名	都道府県名	所属	生年	年齢	体重	スナッチ 1	スナッチ 2	スナッチ 3	クリーン&ジャーク 1	クリーン&ジャーク 2	クリーン&ジャーク 3	ベスト スナッチ	ベスト ジャーク	トータル
1	ｶﾙｰﾅ ｼﾞｮｰﾝｽﾞ	京都	NOVA	75	26	47.24	52.5	57.5×	57.5×	65	67.5	70 ×	52.5	67.5	120
2	儀賀 哉子	三重	山九(株)三重支店	76	24	47.48	52.5	55	57.5×	65	65	67.5×	55	65	120
3	石井 伸子	三重	石薬師高校(教)	73	28	46.14	45	47.5	50 ×	60	65	67.5×	47.5	65	112.5
4	宮田 陽子	埼玉	県民健康福祉村	70	30	47.62	42.5	45 ×	45 ×	55 ×	55	60 ×	42.5	55	97.5

53Kg級

1	佐野 美奈	三重	日本体育大学	81	19	52.72	62.5×	62.5×	62.5	82.5×	82.5	85 ×	62.5	82.5	145
2	植木美麻里	埼玉	平成国際大学	80	20	52.94	62.5	65	67.5	77.5	82.5×	82.5×	67.5	77.5	145
3	岩永小百合	山梨	岩永玩具問屋	63	37	52.70	55	60	62.5×	70	75	77.5×	60	75	135
4	光畑 明美	岡山	日本体育大学	81	19	50.82	57.5×	57.5	60 ×	65	70	72.5×	57.5	70	127.5

58Kg級

1	平良 朝美	沖縄	日本体育大学	79	21	56.86	72.5	77.5×	77.5×	95 ×	95	100 ×	72.5	95	167.5
2	石川ゆうか	京都	日本体育大学	80	20	57.70	65	70 ×	70 ×	87.5	92.5	95 ×	65	92.5	157.5
3	山崎 薗	埼玉	日本体育大学	79	21	57.66	65	67.5×	67.5	82.5	85	87.5×	67.5	85	152.5
4	針谷 望	埼玉	立命館大学	80	20	54.18	60 ×	60 ×	60	80	85 ×	85	60	85	145
5	増田 理恵	岐阜	日本体育大学	81	19	55.90	65	70 ×	70	75	80 ×	82.5×	70	75	145
6	須藤栄里香	三重	滋誠会	81	19	57.54	57.5	62.5	65 ×	72.5	75	77.5	62.5	77.5	140
7	宝泉 二木	富山	テイカ製薬(株)	83	18	54.76	62.5×	62.5	65 ×	75 ×	75	77.5×	62.5	75	137.5

63Kg級

1	北村 芳子	奈良	奈良県WL協会	77	23	61.86	75	80 ×	80	95	100 ×	100 ×	80	95	175
2	西川 真美	京都	京都WL協会	72	28	62.36	72.5	75	77.5×	95	100	102.5×	75	100	175
3	塩見 佳世	京都	日本体育大学	82	18	61.08	65	70	75 ×	90	95	100 ×	70	95	165
4	有吉 光代	京都	立命館大学	79	21	61.58	65	70	72.5	85	90	92.5	72.5	92.5	165
5	大久保史子	東京	三井住友カード(株)	69	31	60.64	70 ×	70 ×	70	90 ×	90 ×	90	70	90	160
6	吉田 春江	岐阜	中京大学	80	21	61.60	70 ×	70 ×	70	80	82.5	85 ×	70	82.5	152.5
7	藤原 広実	京都	天橋園	78	22	58.86	55	60	62.5	65	70	75	62.5	75	137.5

69Kg級

1	下玉利 瞳	宮崎	日本体育大学	81	19	68.44	75	80 ×	80 ×	95	97.5	100 ×	75	97.5	172.5
2	川内 奈美	兵庫	立命館大学	82	18	63.04	65 ×	65	67.5	90	92.5×	95	67.5	95	162.5
3	田畑 寿恵	石川	日本体育大学	80	20	68.30	67.5×	67.5	70 ×	90	92.5	95 ×	67.5	92.5	160
	前川 糸	埼玉	平成国際大学	79	21	64.12	67.5×	67.5×	67.5×	—	—	—	0	—	—

75Kg級

1	加藤 博子	京都	立命館大学	82	18	70.76	75	80	82.5	90	95 ×	95	82.5	95	177.5
2	増田知恵美	宮崎	日本体育大学	81	19	72.42	65	70	72.5	82.5	87.5	90 ×	72.5	87.5	160
3	大塚 望美	秋田	日本体育大学	81	19	72.68	55	60	65 ×	75	80	82.5	60	82.5	142.5
4	山田英里香	東京	東海大学	81	19	72.58	62.5×	62.5	65 ×	72.5	75	77.5×	62.5	75	137.5

+75Kg級

1	鶴野 裕子	愛知	ヤマト運輸(株)	67	33	82.54	80	85	87.5	95	100	105 ×	87.5	100	187.5
2	佐々木生子	岩手	日本体育大学	79	21	85.16	67.5	72.5×	72.5	87.5	92.5×	92.5×	72.5	87.5	160
3	谷村 侑子	京都	日本体育大学	81	19	78.40	65	70 ×	70	77.5	82.5×	82.5×	70	77.5	147.5

【 高校の部 】

48Kg級

順位	氏名	都道府県名	学校名	生年	年齢	体重	スナッチ 1	スナッチ 2	スナッチ 3	クリーン&ジャーク 1	クリーン&ジャーク 2	クリーン&ジャーク 3	ベスト スナッチ	ベスト ジャーク	トータル
1	亀山 未来	岡山	倉敷商業高校	83	17	47.70	55	57.5	60	72.5	77.5	80 ×	60	77.5	137.5
2	山神 志乃	岡山	東岡山工業高校	83	17	45.76	57.5	60	62.5	70	72.5	75 ×	62.5	72.5	135
3	森本舞衣子	岡山	倉敷商業高校	84	17	46.48	52.5×	52.5	55 ×	70	72.5	75	52.5	75	127.5
4	大城みさき	沖縄	南風原高校	84	16	45.28	52.5	55	57.5×	65 ×	65	67.5	55	67.5	122.5
5	久保田佳乃	沖縄	糸満高校	84	16	44.10	47.5	50	52.5	62.5	65	67.5	52.5	67.5	120
6	菊池由美恵	宮崎	高鍋農業高校	84	17	46.26	52.5	55 ×	55	60	65 ×	65	55	65	120
7	石井香菜子	岡山	倉敷商業高校	85	16	46.48	47.5	50	52.5×	65	70 ×	70 ×	50	65	115
8	仲間 砂季	沖縄	糸満高校	85	16	41.72	45	47.5×	47.5	60 ×	60	65 ×	47.5	60	107.5
9	平井 秀美	滋賀	湖南農業高校	84	16	46.62	42.5×	42.5	45 ×	55	57.5	60 ×	42.5	57.5	100
10	中川 沙織	石川	珠洲実業高校	84	16	45.48	40	42.5	45 ×	50	52.5×	52.5	42.5	52.5	95
11	岡田 香織	石川	珠洲実業高校	84	16	46.48	42.5	45 ×	45 ×	52.5	55 ×	55 ×	42.5	52.5	95

53Kg級

1	三宅 宏実	埼玉	埼玉栄高校	85	15	51.82	67.5×	67.5	70.5 HR	87.5	90.5×	90.5×	70	87.5	157.5
2	山本 智加	岡山	倉敷商業高校	84	17	51.88	60	62.5	65 ×	75	77.5	80 ×	62.5	77.5	140
3	新村 静香	石川	津幡高校	83	17	52.34	60	62.5×	62.5×	80 ×	80	82.5×	60	80	140
4	中田 加奈	兵庫	須磨友が丘高校	83	17	51.98	60	62.5×	62.5×	75	80 ×	80 ×	60	75	135
5	下野 綾子	兵庫	須磨友が丘高校	85	15	52.32	52.5	55	57.5	70 ×	70	72.5	57.5	72.5	130
6	大森奈美子	秋田	金足農業高校	83	17	52.04	52.5	55 ×	55	70	72.5	75 ×	55	72.5	127.5
7	松尾 幸恵	岡山	倉敷商業高校	84	16	51.50	55	57.5	60 ×	65	67.5	70 ×	57.5	67.5	125
8	清宮 美幸	埼玉	埼玉栄高校	84	17	52.34	55	60 ×	60 ×	67.5	70	72.5×	55	70	125
9	大城 由香	沖縄	豊見城高校	84	16	52.54	55	60 ×	60 ×	65	70 ×	70 ×	55	65	120
10	亀崎友理子	石川	珠洲実業高校	83	17	51.58	50	52.5×	52.5×	62.5	65 ×	65	50	65	115
11	石井 由紀	群馬	利根実業高校	83	17	52.22	52.5×	52.5	57.5×	62.5	67.5×	67.5×	52.5	62.5	115
12	橋 海見	京都	加悦谷高校	84	16	50.86	47.5	50 ×	50 ×	60	65	67.5×	47.5	65	112.5
13	瀬戸三紀子	石川	津幡高校	85	16	52.64	45	47.5	50 ×	60 ×	60	62.5	47.5	62.5	110

58Kg級

1	田中 涼子	埼玉	埼玉栄高校	84	16	55.48	57.5	60	62.5	75	80	82.5	62.5	82.5	145
2	岩丸奈津美	埼玉	埼玉栄高校	84	16	57.40	57.5	60	62.5×	70	72.5	75	60	75	135
3	笠桐 由衣	富山	滑川高校	84	16	55.40	55	57.5	60 ×	70	72.5	75	57.5	75	132.5
4	宮本 直美	茨城	石岡第一高校	84	16	57.34	55	57.5	60 ×	70	72.5	77.5×	57.5	72.5	130
5	福谷 麻衣	岡山	倉敷商業高校	85	16	54.68	52.5×	55	57.5×	70	72.5×	72.5	55	72.5	127.5
6	西原 香菜	岡山	倉敷商業高校	83	17	56.16	57.5	60	62.5×	67.5	72.5×	72.5×	60	67.5	127.5
7	福利 有加	岡山	倉敷商業高校	84	16	57.06	55 ×	55 ×	55	67.5	70 ×	72.5×	55	67.5	122.5

63Kg級

1	宮城 寿子	沖縄	那覇工業高校	83	17	62.82	75	80 ×	80 ×	100.5 HR	102.5×	102.5×	75	100	175
2	渡慶次雅子	沖縄	首里東高校	83	17	59.36	70 ×	70 ×	70	85	90 ×	90	70	90	160
3	平嶺 綾	兵庫	須磨友が丘高校	85	16	62.26	67.5	70 ×	70 ×	85	90 ×	90 ×	67.5	85	152.5
4	嶋澤 直子	埼玉	埼玉栄高校	83	17	62.50	60	65	67.5×	80	85	87.5	65	87.5	152.5
5	小松崎明香	茨城	石岡第一高校	84	16	61.34	60	62.5	65 ×	72.5	77.5	82.5×	62.5	77.5	140
6	森平 道子	岡山	倉敷商業高校	84	16	58.20	55	57.5×	57.5×	72.5	75	77.5	55	77.5	132.5
7	丹羽 祐子	愛知	菊華高校	83	17	62.20	57.5×	57.5	60 ×	70	72.5	75	57.5	75	132.5
8	碧山 絵実	兵庫	須磨友が丘高校	85	15	61.98	52.5	55 ×	55 ×	70	75 ×	75 ×	52.5	70	122.5
	三宅 友美	岡山	倉敷商業高校	84	16	61.20	50	52.5×	—	—	—	—	50	—	—

69Kg級

1	白鳥由美子	埼玉	埼玉栄高校	84	17	67.06	65	70	72.5×	80	85	87.5	70	87.5	157.5
2	高嶺 海帆	沖縄	糸満高校	84	16	64.28	65	67.5	70 ×	82.5	85	90 ×	67.5	85	152.5
3	島袋由賀利	兵庫	明石南高校	84	16	65.46	62.5×	62.5	67.5	82.5	85	87.5×	67.5	85	152.5
4	冨田香緒里	茨城	磯原高校	84	17	65.96	55 ×	55	60	65	70	72.5×	60	70	130

75Kg級

1	後藤 有理	兵庫	須磨友が丘高校	83	17	72.98	70	72.5×	72.5×	90	92.5	95	70	95	165
2	小長谷麻衣	京都	加悦谷高校	84	16	69.02	62.5	67.5×	67.5	85	92.5×	95 ×	67.5	85	152.5

+75Kg級

1	金子 智	埼玉	埼玉栄高校	83	17	76.30	65	67.5	70 ×	75	80	82.5	67.5	82.5	150

２００１インターナショナルフレンドシップトーナメント

大会期間　：平成１３年１１月２８日(女子全階級)・２９日(男子全階級)
場　　所：中華人民共和国福建省邵武市

［大会選手団］

・スタッフ　団　長　佐野　隆
監　督　菊田三代治(男子)・横山　信仁(女子)
コーチ　小宮山哲雄・塚目利喜雄・長谷場久美・知念令子

・選　手

(男 子)			(女 子)		
56kg	菊妻	康司	48kg	今岡	益美
62kg	冨永	憲志	53kg	野村	依可
69kg	宮路	由久	58kg	仲嘉	真理
69kg	齋藤	和巳	58kg	川上	知子
85kg	鈴木	和美	63kg	大倉	妙子
105kg	小黒	直樹	75kg	今鉾	一恵
+105kg	岩崎	宇信			

試合を終えた日本選手団(大会会場にて)

２００１インターナショナルフレンドシップトーナメントは１１月２８・２９日の両日、中華人民共和国福建省邵武市において、日本・韓国・中国の３ヶ国対抗戦として開催された。開催地の邵武市は、上海から国内線で約１時間の武夷山九曲渓などで知られる武夷山空港から８０ｋｍ(バスで約２時間)のところにあり、人口３２万人の町である。

今回邵武市では、フレンドシップに続き、シティーカップ、アジアユースの大会が続けて開催されるということで、街並みには、大会の垂れ幕や横断幕がいたるところに掲げられ市民の関心の深さと歓迎の気持ちが伝わって来た。宿舎の邵武紫雲ホテルは会場から徒歩５分の所にあり、練習場との往復にはとても便利であった。

今大会の参加数は中国１５名(男８名＋女７名)、韓国１４名(男７名＋女７名)、日本１３名(男７名＋女６名)の計４２名(男２２名＋女２０名)であった。各国の選手状況を見ると、日本がナショナル級のチーム編成をしたのに対し、中国は邵武地区の代表で、韓国はジュニアまたはそれに近い年齢層の選手が中心であった。

日本選手はほとんどが世界選手権の代表であったが、世界情勢の不安から派遣を見合わせたという現実から結果的にはまだ気持ちの切り替えが完全になされていなかったということが言える。移動時のトラブル等もあり、全般的には期待した部分で今までの成果が出しきれずに大会を終えたように思う。

しかし、惜しくも成功には至らなかったが日本記録に挑戦したり、事前合宿で自己新記録を更新したりする場面も見受けられ、選手には今後の事業にもより一層前向きに、自信を持って取り組んで欲しい。

ここで、これらの“力”を伸ばしていくためにも、底辺の拡大を改めて呼びかけると共に、競技開始年齢の早期化を考えて行かねばならないと思う。１０～２０人の中の１人と、２～３人の中の１人では当然のごとく頂点の高さは違ってくる。選手の心の中にも、大勢の仲間と切磋琢磨しながら現在の自分に甘えることなく、厳しい目で自分自身を育て上げようとする逞しさが生まれてくるのではないだろうか。

また、中国・韓国に限らず世界の強豪といわれる国では、ジュニアあるいはユースレベルの選手が日本のナショナルレベルの記録をマークしているということは、現在の高校生が取り組んでいる内容を中学生で取り組まなければ、世界との差はますます大きくなってしまうのではないだろうか。となれば、小学生高学年にスポットを当て、スポーツに接している子供達にウエイトリフティングという競技をアピールする方法を研究し、機会を与える工夫が必要となってくる。

だが、これには身体組織の生理学上の問題・競技会運営上の問題・現場の問題等様々な課題を解決していかなければならず、容易なことではない。だからこそ、この競技に携わるものがそれぞれの立場で協力し合い、アテネ・北京…と続く大会で日の丸が掲げられることを目標に前進して行かなければならないと思う。

+105kg 級 岩崎選手、C&J １本目 210kg。軽々と成功。

歓迎パーティー会場にて

三ヶ国の選手が互いに健闘を讃えあった

２００１インターナショナルフレンドシップトーナメント

●平成１３年１１月２８日[女子全階級]・２９日[男子男子階級]　　●中国　邵武

【 男子 】

56Kg級

順位	氏　名	国名	生年	体重	スナッチ 1	スナッチ 2	スナッチ 3	クリーン&ジャーク 1	クリーン&ジャーク 2	クリーン&ジャーク 3	ベスト S	順	ベスト C&J	順	トータル
1	WU Meijin	CHN	1980	55.00	110	115 ×	115	140	145	147.5	115	1	147.5	1	262.5
2	菊妻　康司	JPN	1978	55.86	105	110	112.5×	140	145 ×	145 ×	110	2	140	2	250
3	KIM Kyong-Mo	KOR	1980	55.78	95	105	110 ×	120	125 ×	—	105	3	120	3	225

62Kg級

1	富永　憲志	JPN	1975	61.78	115	120 ×	120 ×	140	150	155	115	1	155	1	270

69Kg級

1	宮路　由久	JPN	1973	68.22	137.5×	137.5×	137.5	155	162.5	170 ×	137.5	1	162.5	1	300
2	斉藤　和巳	JPN	1973	67.26	120	125 ×	125 ×	160 ×	160	165 ×	120	2	160	2	280

77Kg級

1	PARK Hoon-Seo	KOR	1973	76.04	137.5	142.5	145 ×	180	182.5	190	142.5	3	190	1	332.5
2	WAN Jianhui	CHN	1975	71.62	142.5	150	152.5	165	172.5	177.5	152.5	1	177.5	3	330
3	KIM Kyang-Hoon	KOR	1982	74.74	142.5	152.5×	152.5×	165	175	180	142.5	2	180	2	322.5
4	WANG Guohua	CHN	1975	70.82	125	130	132.5×	145	—	—	130	4	145	4	275

85Kg級

1	鈴木　和美	JPN	1976	84.64	145	150	152.5×	185 ×	185	192.5	150	2	192.5	1	342.5
2	ZHU Dongmin	CHN	1975	81.64	135	145	150	170	185	192.5×	150	1	185	2	335
3	HUANG Xingyong	CHN	1981	78.14	125	130	135	155	165	170	135	3	170	3	305

94Kg級

1	LEE Ung-Jo	KOR	1980	93.30	140	150	160 ×	180	190	200 ×	150	1	190	1	340
2	LEE Hyoung-Do	KOR	1976	93.64	135	142.5×	—	160	—	—	135	2	160	3	295
3	TANG Qihua	CHN	1977	92.32	120	125	—	150	160	—	125	3	160	2	285

105Kg級

1	LEE Woo-Sung	KOR	1977	104.94	150	155 ×	160 ×	190	195	200	150	1	200	1	350
	小黒　直樹	JPN	1974	101.78	145 ×	145 ×	145 ×	180 ×	180 ×	180 ×	0		0		—

+105Kg級

1	PARK Se-Jin	KOR	1974	115.40	160	170	175	200	210	222.5	175	1	222.5	1	397.5
2	岩崎　宇信	JPN	1975	121.34	160	165	170 ×	210	222.5×	222.5×	165	2	210	2	375
3	TANG Zaigao	CHN	1979	122.16	135	140	145	170	175	180	145	3	180	3	325

【 女子 】

48Kg級

順位	氏　名	国名	生年	体重	スナッチ 1	スナッチ 2	スナッチ 3	クリーン&ジャーク 1	クリーン&ジャーク 2	クリーン&ジャーク 3	ベスト S	順	ベスト C&J	順	トータル
1	今岡　益美	JPN	1976	47.56	72.5×	72.5×	72.5	92.5	97.5×	97.5×	72.5	1	92.5	1	165
2	LU Haiyan	CHN	1983	47.76	60	65	70	90 ×	90 ×	90	70	2	90	2	160

53Kg級

1	YIN Peiyu	CHN	1983	52.80	75	80 ×	80 ×	95	97.5	100 ×	75	1	97.5	1	172.5
2	野村　依可	JPN	1980	52.78	70	72.5×	72.5×	87.5	90	92.5×	70	3	90	2	160
3	LIU Hongyun	CHN	1983	49.30	65	70	72.5×	75	77.5×	77.5×	70	2	75	3	145

58Kg級

順位	氏　名	国　名	生年	体重	スナッチ 1	スナッチ 2	スナッチ 3	クリーン&ジャーク 1	クリーン&ジャーク 2	クリーン&ジャーク 3	ベスト S	順	ベスト C&J	順	トータル
1	RUAN Nimei	CHN	1982	55.94	85	90 ×	90 CS	105	110	112.5×	90	1	110	1	200 CR
2	仲嘉　真理	JPN	1975	57.58	82.5	85 ×	85 ×	105	107.5×	107.5×	82.5	4	105	2	187.5
3	PARK Eun-JIN	KOR	1985	57.36	77.5	80	82.5	97.5	100	105 ×	82.5	2	100	3	182.5
4	FAN Xiuxia	CHN	1983	57.44	80	82.5	85 ×	95 ×	95	100 ×	82.5	3	95	4	177.5
5	PARK Young-Ja	KOR	1985	55.48	65	70	72.5×	85	90	92.5×	70	5	90	5	160
6	川上　知子	JPN	1982	58.00	70 ×	70	75 ×	90 ×	90	95 ×	70	6	90	6	160

63Kg級

1	ZHANG Xianzhu	CHN	1983	62.86	85	87.5	90 ×	110	115	120 ×	87.5	1	115	1	202.5
2	大倉　妙子	JPN	1980	60.80	72.5	75	77.5	100	102.5	105	77.5	2	105	2	182.5
3	KUM Soo-Kyung	KOR	1985	59.56	70	75 ×	75	100	105 ×	105 ×	75	3	100	3	175

69Kg級

1	LINLI	CHN	1983	64.04	90 ×	90	92.5	112.5×	112.5	117.5×	92.5	1	112.5	1	205
2	SHI Sun-Hee	KOR	1979	68.66	82.5	87.5	90 ×	112.5	120 ×	120 ×	87.5	2	112.5	2	200
3	SON Ji-Young	KOR	1983	67.40	75	80 ×	80 ×	100	102.5	105	75	3	105	3	180

75Kg級

1	今鉾　一恵	JPN	1982	74.18	90	95 ×	95 ×	105	110	112.5×	90	1	110	1	200
2	CHOI Eun-Suk	KOR	1978	74.54	85	90 ×	90 ×	110	115 ×	117.5×	85	2	110	2	195

+75Kg級

1	KIM Min-Jung	KOR	1978	101.26	100 ×	100 ×	100	120	125 ×	125 ×	100	1	120	1	220

国　別　得　点　表

【 男子 】

順位	国　名	56Kg	62Kg	69Kg	77Kg	85Kg	94Kg	105Kg	+105Kg	合計得点
1	KOR	69 /1			152 /2		157 /2	84 /1	84 /1	546 / 7
2	CHN	84 /1			142 /2	147 /2	71 /1		69 /1	513 / 7
3	JPN	75 /1	84 /1	159 /2		81 /1		/1	75 /1	474 / 7
合計人数		3	1	2	4	3	3	2	3	21

【 女子 】

順位	国　名	48Kg	53Kg	58Kg	63Kg	69Kg	75Kg	+75Kg	合計得点
1	CHN	75 /1	155 /2	151 /2	84 /1	84 /1			549 / 7
2	KOR			134 /2	69 /1	144 /2	75 /1	84 /1	506 / 7
3	JPN	84 /1	73 /1	132 /2	75 /1		84 /1		448 / 6
合計人数		2	3	6	3	3	2	1	20

文部大臣杯　第４７回全日本大学対抗選手権大会

一部校　●平成１３年１２月　７日［56Kg級～77Kg級］・８日［85Kg級～+105Kg級］　●磯子スポーツセンター（横浜市）
二部校　●平成１３年１１月１７日［全階級］　●大阪府立体育館（大阪市）
三部校　●平成１３年１１月１８日［全階級］　●大阪府立体育館（大阪市）

【 一部校 】

56Kg級

順位	氏名	大学名	生年	学年	体重	スナッチ 1	スナッチ 2	スナッチ 3	クリーン&ジャーク 1	クリーン&ジャーク 2	クリーン&ジャーク 3	ベスト S	順	ベスト C&J	順	トータル
1	山田　政晴	日本体育大学	1980	3	55.80	100	102.5	—	130	—	—	102.5	1	130	1	232.5
2	横井　卓哉	日本大学	1980	4	55.98	92.5	97.5	100 ×	120	125	127.5×	97.5	3	125	2	222.5
3	片平　晋大	明治大学	1980	3	55.20	97.5×	97.5	100 ×	120	122.5	125 ×	97.5	2	122.5	3	220
4	岡田　泰幸	日本体育大学	1981	2	55.80	92.5×	92.5	97.5×	122.5	127.5×	127.5×	92.5	7	122.5	4	215
5	小野　貴弘	明治大学	1981	2	55.12	87.5	90	92.5×	115	117.5	120 ×	90	8	117.5	5	207.5
6	佐々木健資	大阪商業大学	1981	2	55.64	90	95 ×	95 ×	110	115	117.5	90	10	117.5	6	207.5
7	保坂　恵輔	秋田経済法科大学	1979	4	54.18	90	95	97.5×	105	110	115 ×	95	4	110	10	205
8	奈良　千潤	秋田経済法科大学	1982	2	55.26	95 ×	95 ×	95	105	110	115 ×	95	5	110	11	205
9	知念　幸也	大阪商業大学	1980	3	55.86	85	90	92.5×	115 ×	115 ×	115	90	11	115	8	205
10	高浦　秀明	立命館大学	1981	2	55.28	90 ×	90	92.5×	112.5×	112.5	115 ×	90	9	112.5	9	202.5
11	田島　匡親	立命館大学	1982	1	55.86	85 ×	85	90 ×	117.5	122.5×	122.5×	85	12	117.5	7	202.5
12	玉城　圭尚	拓殖大学	1982	1	55.64	90	92.5	95 ×	105	107.5	110 ×	92.5	6	107.5	12	200

62Kg級

1	今村　俊雄	日本大学	1979	4	61.54	115	117.5	125.5 UR	137.5	155 ×	—	125	1	137.5	1	262.5
2	馬場　康和	拓殖大学	1981	2	61.34	105	110	115.5JNR	125	130	135	115	2	135	2	250
3	清水　幸夫	拓殖大学	1979	4	61.84	107.5×	107.5	110	127.5	132.5	135 ×	110	3	132.5	4	242.5
4	山本　徳広	日本体育大学	1980	3	61.56	102.5	107.5	110 ×	122.5	127.5	130 ×	107.5	5	127.5	6	235
5	吉村　顕真	法政大学	1980	3	61.32	100 ×	100	105 ×	130	132.5×	132.5	100	7	132.5	3	232.5
6	山崎　英幸	九州国際大学	1981	2	61.08	100	102.5×	102.5×	125	130	132.5×	100	6	130	5	230
7	徳永　猛士	大阪商業大学	1981	2	60.44	102.5	107.5	110 ×	120	125 ×	125 ×	107.5	4	120	8	227.5
	榊原　賢治	大阪商業大学	1979	4	62.00	95 ×	95 ×	95 ×	120	122.5	125 ×	0		122.5	7	—
	佐藤　正樹	秋田経済法科大学	1980	4	61.30	107.5×	107.5×	—	—	—	—	0		—		—

69Kg級

1	新谷　義人	大阪商業大学	1981	2	68.28	120	125 ×	125 ×	160 JNR	163 ×	—	120	3	160	1	280 JNS
2	船田　晃大	明治大学	1981	3	68.64	115	120	125	150	155	157.5×	125	2	155	3	280 JNR
3	後藤　貴	秋田経済法科大学	1979	4	66.52	125 ×	125	132.5×	150	152.5×	152.5	125	1	152.5	4	277.5
4	森田　裕庫	法政大学	1981	2	68.62	110	115	117.5	150	155 ×	155	117.5	5	155	2	272.5
5	伊藤　雅広	中央大学	1980	3	68.42	110	115	120 ×	140	147.5	152.5	115	6	152.5	5	267.5
6	安藤　孝宣	大阪商業大学	1979	4	67.78	117.5	120 ×	120 ×	142.5	147.5×	147.5×	117.5	4	142.5	6	260
7	郷森　孝文	九州国際大学	1979	4	66.18	105	110 ×	110	120	130 ×	130	110	7	130	7	240

77Kg級

1	大垣　公	立命館大学	1979	4	74.14	122.5	127.5	130 CS	160	162.5×	162.5 CS	130	1	162.5	1	292.5 CS
2	内藤　定博	日本大学	1982	1	76.70	125	127.5	130 CS	155	160 ×	162.5 CS	130	2	162.5	3	292.5 CS
3	松崎　泰裕	法政大学	1981	2	76.62	122.5	125	127.5	155	160	162.5 CS	127.5	4	162.5	2	290
4	平野　光昭	中央大学	1980	4	76.12	125 ×	125	127.5	155	160	162.5×	127.5	3	160	4	287.5
5	佐々木政貴	中央大学	1979	4	75.76	115	120	122.5×	150	155	160 ×	120	7	155	5	275
6	上原　立誠	日本大学	1979	4	76.54	120	122.5	125 ×	150	152.5×	152.5	122.5	6	152.5	6	275
7	片岡　正憲	九州国際大学	1981	2	75.50	117.5	122.5×	122.5	147.5	152.5×	152.5×	122.5	5	147.5	7	270
8	菊地　旭	拓殖大学	1979	4	75.56	112.5	115	120 ×	147.5×	147.5	152.5×	115	9	147.5	8	262.5
9	川口　貴裕	日本体育大学	1981	2	76.00	115	120 ×	120	142.5×	142.5	150 ×	120	8	142.5	10	262.5
10	三浦　真樹	秋田経済法科大学	1981	2	75.86	110	115	120 ×	140	145	150 ×	115	10	145	9	260

85Kg級

順位	氏名	大学名	生年	学年	体重	スナッチ 1	スナッチ 2	スナッチ 3	クリーン&ジャーク 1	クリーン&ジャーク 2	クリーン&ジャーク 3	ベスト S	順	ベスト C&J	順	トータル
1	山本 茂令	日本体育大学	1980	3	84.14	132.5	135	140	165 ×	165	175	140	1	175	1	315
2	盛田 浩史	日本大学	1979	4	83.82	125	127.5	132.5	155	157.5	160	132.5	2	160	2	292.5
3	高橋 弘樹	明治大学	1979	4	82.96	122.5	125 ×	125	150	155	157.5	125	3	157.5	4	282.5
4	平良 次悦	法政大学	1981	3	84.24	120	122.5×	122.5	155 ×	155	160	122.5	4	160	3	282.5
5	岸本 健嗣	法政大学	1980	3	77.40	115	120 ×	120	150 ×	150	155 ×	120	6	150	6	270
6	青木 一祥	中央大学	1981	2	80.14	120 ×	120	125 ×	145 ×	145	150	120	7	150	8	270
7	國嶋 克吉	中央大学	1981	2	84.58	115 ×	115	120 ×	150	155	157.5×	115	10	155	5	270
8	岩田健太郎	立命館大学	1981	3	84.90	117.5	122.5×	122.5	147.5	150 ×	150 ×	122.5	5	147.5	10	270
9	斉藤 健	秋田経済法科大学	1982	1	79.66	115 ×	115	122.5×	145 ×	150	152.5×	115	9	150	7	265
10	川尻 武博	九州国際大学	1980	4	80.56	110 ×	110	115 ×	140 ×	140	145	110	11	145	11	255
	愛知 健二	拓殖大学	1980	3	84.64	120	125 ×	125 ×	147.5×	147.5×	150 ×	120	8	0		—
	新垣 勉	日本体育大学	1983	1	82.10	117.5×	117.5×	117.5×	150 ×	150	152.5×	0		150	9	—

94Kg級

1	木曽川 章	法政大学	1979	4	85.02	140	145 US	150 ×	170	175	177.5	145	1	177.5	1	322.5 US
2	井上 聡	明治大学	1980	3	90.48	130	135	137.5	170	175	177.5	137.5	2	177.5	2	315
3	平岡 勇輝	明治大学	1983	1	86.70	130	135 ×	135 ×	170	175	177.5×	130	5	175	3	305
4	佐藤 彰紘	日本大学	1979	4	92.86	130	135 ×	135	170	175 ×	177.5×	135	3	170	4	305
5	吉田 剛	中央大学	1979	4	93.56	125 ×	125	132.5×	162.5	165	170	125	8	170	5	295
6	大森 勤	日本体育大学	1981	3	91.40	130 ×	130	135 ×	155	160	162.5	130	7	162.5	6	292.5
7	佐藤 純一	拓殖大学	1980	4	92.16	130 ×	132.5×	132.5	150	155	160 ×	132.5	4	155	8	287.5
8	藪田 弘二	大阪商業大学	1980	3	89.50	130	135 ×	135 ×	155	160 ×	160 ×	130	6	155	7	285
9	細川 満男	秋田経済法科大学	1981	2	87.00	115 ×	115 ×	115	140	145 ×	145 ×	115	9	140	9	255

105Kg級

1	茂野 正城	立命館大学	1979	4	104.66	135	137.5×	137.5	175	180	185 ×	137.5	3	180	1	317.5
2	水田 剛史	明治大学	1980	3	99.18	130 ×	130	135	170	175	177.5	135	4	177.5	2	312.5
3	孫 暁剛	拓殖大学	1975	3	99.84	140 ×	140	142.5×	172.5	177.5×	177.5×	140	1	172.5	3	312.5
4	山口 大介	日本大学	1980	3	104.46	130	132.5	137.5	170	172.5	177.5×	137.5	2	172.5	5	310
5	出合 裕司	明治大学	1981	2	102.40	130	135 ×	135	170	172.5	177.5×	135	5	172.5	4	307.5
6	坂本 和規	拓殖大学	1982	1	103.74	120	125	130	160	165	170	130	6	170	6	300
7	峯 智幸	九州国際大学	1981	2	101.62	125	130 ×	130 ×	160	165 ×	165	125	8	165	7	290
8	八田 洋平	中央大学	1979	4	94.34	122.5	127.5×	127.5	152.5	160	162.5×	127.5	7	160	9	287.5
9	後藤 祥太	九州国際大学	1981	2	96.72	120 ×	120 ×	120	150	160 ×	160	120	9	160	10	280
10	小笠原 昇	日本体育大学	1981	3	94.02	117.5	122.5×	122.5×	160 ×	160	165 ×	117.5	10	160	8	277.5

+105Kg級

1	天野 満	法政大学	1981	3	124.00	137.5	140 ×	140 ×	185	—	—	137.5	3	185	1	322.5
2	塩田 篤志	中央大学	1981	3	110.50	137.5	142.5	145	172.5	175	180 ×	145	1	175	2	320
3	中嶋 浩一	日本大学	1981	2	115.80	130	135	140	165	175	182.5×	140	2	175	4	315
4	安谷屋綱平	法政大学	1980	3	112.50	135	140 ×	140 ×	170 ×	170	175	135	4	175	3	310
5	鶴谷 直基	立命館大学	1979	4	123.05	125	127.5	132.5×	165	167.5×	167.5	127.5	5	167.5	5	295
6	天野 進策	九州国際大学	1980	3	128.40	122.5	127.5	132.5×	152.5	157.5	165 ×	127.5	6	157.5	6	285
7	道下 竜也	立命館大学	1982	1	123.85	115	120	122.5×	150	152.5	155 ×	120	7	152.5	8	272.5
8	櫻井 武信	大阪商業大学	1979	4	107.35	115	117.5	120 ×	145	150	152.5	117.5	8	152.5	7	270
9	干場 大輔	九州国際大学	1982	2	105.05	115	120 ×	120 ×	145	150	155 ×	115	9	150	9	265

【 二部校 】

56Kg級

1	會澤 伸介	国士舘大学	1981	2	55.55	85	87.5	90	100	102.5	105	90	1	105	4	195
2	大北 拓真	早稲田大学	1983	1	56.00	80	85	87.5	105	107.5	110 ×	87.5	3	107.5	1	195
3	小川 雅史	中京大学	1983	1	53.30	80	85 ×	85	95	100	105	85	4	105	2	190
4	伊藤 洋介	中京大学	1980	4	55.00	75	80	85	95	100	105	85	5	105	3	190
5	岩井 士朗	関西大学	1981	3	55.85	80	85	87.5	100	105 ×	105 ×	87.5	2	100	5	187.5
6	橋本 和晃	関西大学	1979	4	55.20	70	75	77.5×	95	100 ×	100 ×	75	6	95	6	170

62Kg級

1	千代田宏志	福岡大学	1979	4	59.35	95	100	105	130 ×	130 ×	130	105	1	130	1	235
2	岩本 孝志	桃山学院大学	1981	2	60.60	80	85	90	105	110	115	90	3	115	2	205
3	古庄 康夫	早稲田大学	1981	3	57.60	85	90	95 ×	105	110 ×	110 ×	90	2	105	3	195
4	佐川 大輔	国士舘大学	1980	3	61.65	80	85 ×	85 ×	90	95	97.5	80	4	97.5	4	177.5
5	深澤 克	国士舘大学	1981	2	61.35	75	80 ×	80 ×	85	90 ×	90 ×	75	5	85	7	160
6	瀬戸 真一	姫路獨協大学	1982	1	60.50	60	65	72.5	80	85	92.5×	72.5	6	85	6	157.5
7	奥 惣介	桃山学院大学	1979	4	61.55	60	65	72.5×	80	85	92.5	65	7	92.5	5	157.5

69Kg級

順位	氏名	大学名	生年	学年	体重	スナッチ 1	スナッチ 2	スナッチ 3	クリーン&ジャーク 1	クリーン&ジャーク 2	クリーン&ジャーク 3	ベスト S	順	ベスト C&J	順	トータル
1	速水 雅浩	福岡大学	1980	3	68.80	97.5×	97.5	102.5×	137.5×	137.5	142.5×	97.5	3	137.5	1	235
2	冨 隼人	京都産業大学	1981	2	68.95	100	105 ×	105 ×	125	130	135 ×	100	2	130	2	230
3	内山 俊樹	京都産業大学	1982	1	68.35	85	90	92.5	105	110	112.5	92.5	4	112.5	3	205
4	川上 祐右	姫路獨協大学	1981	2	68.70	92.5	95 ×	95 ×	105 ×	105	110 ×	92.5	5	105	5	197.5
5	園田 文明	福岡大学	1981	2	64.35	95	100	102.5×	95	102.5×	102.5×	100	1	95	6	195
6	中野 良則	関西大学	1978	4	67.90	80 ×	80	85 ×	102.5×	102.5	105	80	6	105	4	185

77Kg級

1	宮城 宏和	早稲田大学	1982	1	75.70	105	112.5×	117.5	130	140	150 ×	117.5	1	140	1	257.5
2	会沢 哲生	早稲田大学	1980	4	75.75	100	102.5	115	130	137.5	145 ×	115	2	137.5	2	252.5
3	阪本 勝広	姫路獨協大学	1981	2	74.70	95 ×	95	100 ×	125	130	135 ×	95	5	130	3	225
4	竹内 茂明	福岡大学	1979	4	70.00	90	95	100	115	120	125 ×	100	3	120	4	220
5	影山 裕	国士舘大学	1979	4	73.30	90	95	100 ×	115 ×	115 ×	115	95	4	115	5	210
6	斉藤 貴之	姫路獨協大学	1980	3	72.85	82.5	87.5×	87.5	100	102.5	105 ×	87.5	6	102.5	6	190
7	西 靖浩	関西大学	1978	4	71.90	65	70 ×	70 ×	80	85	90 ×	65	8	85	7	150
	石田 隆志	関西大学	1978	4	73.35	80	82.5	90 ×	100 ×	100 ×	100 ×	82.5	7	0		—

85Kg級

1	中本 圭	京都産業大学	1982	1	84.10	105	110 ×	110 ×	135	140 ×	140 ×	105	1	135	1	240
2	佐山 文彦	関西大学	1980	3	82.05	95	100 ×	100 ×	125	130	132.5	95	3	132.5	2	227.5
3	大川 雅俊	桃山学院大学	1983	1	84.55	100 ×	100	102.5	120	125	130 ×	102.5	2	125	3	227.5
4	青木 良太	関西大学	1983	1	82.40	62.5	67.5	72.5×	80	85	90	67.5	4	90	4	157.5

94Kg級

1	渡邊 陽幸	国士舘大学	1979	4	88.05	120	125	130 ×	140	145	150 ×	125	1	145	3	270
2	滝澤 健太	中京大学	1982	2	88.60	110	115	117.5×	145	150	152.5	115	3	152.5	1	267.5
3	福田 健吾	早稲田大学	1983	1	85.10	110	115 ×	115	132.5	140	145	115	2	145	2	260
4	高橋 威暁	姫路獨協大学	1979	4	93.85	100	105 ×	105	130	140 ×	140 ×	105	4	130	4	235
5	篠崎 大司	京都産業大学	1981	2	93.25	90	95 ×	95	125 ×	125	130 ×	95	5	125	5	220

105Kg級

1	武田 雄大	中京大学	1981	3	95.75	135	140.5JNR	142.5JNR	160	167.5	172.5	142.5	1	172.5	1	315 JNR
2	小野寺大樹	早稲田大学	1979	4	96.10	105	112.5×	112.5	140	150	155	112.5	2	155	2	267.5
3	井藤 勝人	京都産業大学	1979	4	97.35	90	95	100	120	125	130	100	3	130	3	230
4	森井 裕昭	京都産業大学	1978	4	101.10	60	65	70	80	90	100	70	4	100	4	170

+105Kg級

1	朴 徳貴	早稲田大学	1982	1	105.05	110	117.5	122.5	140	152.5×	152.5	122.5	1	152.5	1	275
2	岩井 秀憲	早稲田大学	1982	1	141.50	105	112.5	120	135	145	155 ×	120	2	145	2	265
3	白石 篤史	京都産業大学	1980	3	110.50	95 ×	95 ×	95	125	130	132.5×	95	3	130	3	225

【 三部校 】

56Kg級

1	佐々木真人	神戸学院大学	1981	2	53.15	50	55	60 ×	65	70	75 ×	55	1	70	1	125

62Kg級

1	山内 秀泰	大阪経済大学	1979	4	60.25	70	75	77.5	90	95	97.5	77.5	1	97.5	1	175
2	矢口 怜	城西大学	1983	1	61.05	70	75	77.5×	90	95	97.5	75	2	97.5	2	172.5
3	尾熊 康人	神戸学院大学	1982	1	61.45	75 ×	75 ×	75	85	90	92.5×	75	3	90	3	165
4	柿原 学	大阪経済大学	1981	3	61.95	60	67.5×	70	75	80	85 ×	70	4	80	5	150
5	田中 宏明	慶応義塾大学	1981	1	61.55	50 ×	50	55	70	80	85 ×	55	5	80	4	135
6	内山 秀樹	京都大学	1982	1	61.80	45 ×	45 ×	45 ×	50	55 ×	55 ×	0		50	6	—

69Kg級

1	市川 雅也	城西大学	1982	2	68.55	85	90	95 ×	110	115	120 ×	90	1	115	1	205
2	菊地 善美	国學院大学	1978	4	65.60	82.5	87.5	90 ×	102.5	107.5×	107.5	87.5	2	107.5	2	195
3	熊木 孝広	慶応義塾大学	1979	3	68.15	70	75	80	90	95	100 ×	80	3	95	3	175
4	田中想一郎	慶応義塾大学	1982	1	67.35	65 ×	65	70	80	85	90	70	4	90	4	160
5	諏訪 拳太	大阪経済大学	1981	2	64.00	60 ×	60	67.5×	80	85 ×	85 ×	60	5	80	5	140

77Kg級

順位	氏名	大学名	生年	学年	体重	スナッチ 1	スナッチ 2	スナッチ 3	クリーン&ジャーク 1	クリーン&ジャーク 2	クリーン&ジャーク 3	ベスト S	順	ベスト C&J	順	トータル
1	紀乃 正志	大阪体育大学	1981	2	74.70	100	102.5	107.5	130	135	142.5×	107.5	1	135	1	242.5
2	丸山 毅之	城西大学	1982	1	73.80	95	100	105	120	125	130 ×	105	2	125	3	230
3	三井 雅史	城西大学	1982	1	76.20	85	90	97.5	110	120	127.5	97.5	3	127.5	2	225
4	橘 宏亮	慶応義塾大学	1982	1	72.25	65	70	75 ×	80 ×	80	85	70	4	85	5	155
5	立川 博之	慶応義塾大学	1982	1	73.45	60	65	70	80 ×	80	85	70	5	85	6	155
6	片山 昌紀	京都大学	1978	2	75.10	60	65	67.5	80	85 ×	85 ×	67.5	6	80	7	147.5
7	鈴木 隆祐	国学院大学	1981	1	71.15	45	50 ×	50	60	65	70	50	7	70	8	120
	佐藤 圭吾	京都大学	1979	3	75.50	80 ×	80 ×	80 ×	100	105	107.5	0		107.5	4	—

85Kg級

1	藪見 行紀	大阪経済大学	1980	4	84.10	90	97.5	102.5	112.5	117.5×	117.5	102.5	1	117.5	2	220
2	仲条 浩彰	城西大学	1982	1	82.65	85	90	95	110	120 ×	120	95	2	120	1	215
3	三宅 孝裕	神戸学院大学	1982	1	82.30	80	90	95 ×	100	110 ×	110	90	3	110	4	200
4	隅田 仁	京都大学	1973	4	82.15	80 ×	80 ×	80	110 ×	115	117.5×	80	4	115	3	195
5	中山 政史	慶応義塾大学	1982	2	82.70	70	75 ×	75	100	105	112.5×	75	6	105	5	180
6	春名 智善	大阪経済大学	1982	2	84.95	70	75	77.5×	95	100	102.5×	75	7	100	6	175
7	井合 俊補	慶応義塾大学	1982	1	78.25	70	75	77.5×	92.5	97.5	100 ×	75	5	97.5	7	172.5

94Kg級

1	村田 卓弥	城西大学	1980	3	91.10	105	115 ×	115	140	150	155 ×	115	1	150	1	265

+105Kg級

1	上嶋 宏樹	山梨大学	1982	1	121.25	125	135	140 ×	160	165	170	135	1	170	1	305
2	中野健太郎	大阪経済大学	1982	1	115.20	45	47.5	50 ×	55	62.5	70 ×	47.5	2	62.5	2	110

大学対抗得点表

区分	大学名	56Kg	62Kg	69Kg	77Kg	85Kg	94Kg	105Kg	+105Kg	合計得点	順位
一部校	日本大学	20 /1	24 /1		29 /2	21 /1	16 /1	16 /1	18 /1	144 /8	1
	法政大学		12 /1	16 /1	18 /1	26 /2	24 /1		38 /2	134 /8	2
	明治大学	28 /2		20 /1		17 /1	37 /2	32 /2		134 /8	2
	中央大学			11 /1	26 /2	12 /2	9 /1	3 /1	22 /1	83 /8	4
	日本体育大学	36 /2	12 /1		1 /1	24 /2	8 /1	1 /1		82 /8	5
	拓殖大学	3 /1	38 /2		2 /1	1 /1	8 /1	29 /2		81 /8	6
	立命館大学	2 /2			24 /1	5 /1		22 /1	17 /2	70 /7	7
	大阪商業大学	7 /2	10 /2	33 /2			6 /1		4 /1	60 /8	8
	九州国際大学		10 /1	6 /1	8 /1	/1		5 /2	9 /2	38 /8	9
	秋田経済法科大学	12 /2		19 /1	/1	2 /1	/1		/1	33 /7	10
二部校	早稲田大学	21 /1	19 /1		45 /2		20 /1	21 /1	45 /2	171 /8	1
	京都産業大学			38 /2		24 /1	12 /1	33 /2	18 /1	125 /7	2
	国士舘大学	21 /1	25 /2		13 /1		22 /1			81 /5	3
	中京大学	33 /2					21 /1	24 /1		78 /4	4
	福岡大学		24 /1	37 /2	16 /1					77 /4	5
	関西大学	24 /2		11 /1	7 /2	35 /2				77 /7	5
	姫路獨協大学		9 /1	13 /1	25 /2		15 /1			62 /5	7
	桃山学院大学		28 /2			19 /1				47 /3	8
三部校	城西大学		21 /1	24 /1	39 /2	22 /1	24 /1			130 /6	1
	大阪経済大学		38 /2	12 /1		31 /2			21 /1	102 /6	2
	慶応義塾大学		13 /1	33 /2	25 /2	19 /2				90 /7	3
	神戸学院大学	24 /1	18 /1			17 /1				59 /3	4
	京都大学		3 /1		13 /2	16 /1				32 /4	5
	國学院大学			21 /1	5 /1					26 /2	6
	大阪体育大学				24 /1					24 /1	7
	山梨大学								24 /1	24 /1	7

第２回全日本大学対抗女子選手権大会

●平成１３年１２月　８日　　●磯子スポーツセンター（横浜市）

53Kg級

順位	氏名	大学名	生年	学年	体重	スナッチ 1	スナッチ 2	スナッチ 3	クリーン&ジャーク 1	クリーン&ジャーク 2	クリーン&ジャーク 3	ベスト S	順	ベスト C&J	順	トータル
1	野村　依可	日本体育大学	1980	4	52.56	65 CS	67.5 CR	70 CR	85	90	92.5×	70	1	90	1	160 CR
2	植木美麻里	平成国際大学	1980	3	52.38	60	65 CS	67.5×	75	80	82.5×	65	2	80	2	145

58Kg級

1	平良　朝美	日本体育大学	1979	4	56.90	67.5	72.5×	72.5	90	95 CS	100 ×	72.5	1	95	1	167.5
2	針谷　望	立命館大学	1980	3	53.58	60	65 ×	65	80	85 ×	85 ×	65	2	80	2	145
3	岸本みさき	神戸文化短期大学	1981	2	56.84	40	42.5	45 ×	45	47.5	50 ×	42.5	3	47.5	3	90

63Kg級

1	大倉　妙子	平成国際大学	1980	3	60.56	72.5 CS	77.5 CR	80 ×	100 CR	105 CR	110.5×	77.5	1	105	1	182.5 CR
2	有吉　光代	立命館大学	1979	4	61.26	67.5	70 ×	70	85	87.5	92.5×	70	3	87.5	2	157.5
3	吉田　春江	中京大学	1980	4	61.24	70	72.5×	72.5 CS	80	82.5	85 ×	72.5	2	82.5	3	155

69Kg級

1	下玉利　瞳	日本体育大学	1981	2	67.42	75 CR	77.5 CR	80 CR	92.5 CR	97.5 CR	100 ×	80	1	97.5	2	177.5 CR
2	川内　奈美	立命館大学	1982	1	63.60	65	70 ×	70	90 CS	92.5 CS	97.5 CS	70	2	97.5	1	167.5
3	目取真奈都紀	早稲田大学	1982	1	67.64	65	70 ×	70 ×	87.5	92.5 CS	97.5×	65	4	92.5	3	157.5
4	前川　糸	平成国際大学	1979	4	64.54	65	70 ×	70 ×	80	85	87.5×	65	3	85	4	150

75Kg級

1	今鉾　一恵	日本体育大学	1982	1	74.30	90 ×	90 CR	98 NR	102.5 CR	107.5 CR	112.5 CR	97.5	1	112.5	1	210 CR
2	加藤　博子	立命館大学	1982	1	71.32	75 CS	80 CR	82.5×	92.5	97.5 CS	100 ×	80	2	97.5	2	177.5 CR

大学対抗得点表

大学名	48Kg	53Kg	58Kg	63Kg	69Kg	75Kg	+75Kg	合計得点	順位
日本体育大学		9 /1	9 /1		8 /1	9 /1		35 /4	1
立命館大学			6 /1	5 /1	7 /1	6 /1		24 /4	2
平成国際大学		6 /1		9 /1	1 /1			16 /3	3
中京大学				4 /1				4 /1	4
神戸文化短期大学			3 /1					3 /1	5
早稲田大学					2 /1			2 /1	6

第３３回アジア選手権大会

●平成１３年７月１３日[56Kg級～62Kg級]・１４日[69Kg級]・１５日[77Kg級]・１６日[85Kg級～94Kg級]・１７日[105Kg級～+105Kg級]
●韓国　全州市

56Kg級

順位	氏　名	国　名	生年	体重	スナッチ 1	スナッチ 2	スナッチ 3	クリーン&ジャーク 1	クリーン&ジャーク 2	クリーン&ジャーク 3	ベスト S	順	ベスト C&J	順	トータル
1	WANG Shin-Yuan	TPE	1976	55.60	115	120 ×	120 ×	140	150 ×	150	115	2	150	1	265
2	KIM Se-Hyuk	KOR	1979	55.94	115	120 ×	120	145 ×	145	150 ×	120	1	145	2	265
3	SETIADI Jadi	INA	1985	53.26	105	110	115 ×	140	145 ×	145 ×	110	4	140	3	250
4	CHEHTAE Marobi	THA	1980	55.48	105	110	112.5	135 ×	137.5×	137.5	112.5	3	137.5	4	250
5	鈴木　基樹	JPN	1977	55.82	95	102.5×	105 ×	130	137.5	142.5×	95	5	137.5	5	232.5

62Kg級

1	PENG Chongdong	CHN	1978	61.76	122.5	127.5	130 ×	157.5	162.5	165	127.5	1	165	1	292.5
2	KIM Young-Tae	KOR	1975	61.32	120 ×	120	122.5×	155 ×	155	162.5×	120	3	155	2	275
3	今村　俊雄	JPN	1979	61.72	117.5	120	122.5×	147.5	152.5	157.5×	120	4	152.5	3	272.5
4	MUNEER A. Ali	QAT	1978	61.88	115	120 ×	120 ×	145 ×	145	160 ×	115	5	145	4	260
	SINGNOI Chom	THA	1979	62.00	122.5	127.5	130 ×	157.5×	157.5×	157.5×	127.5	2	0		—

69Kg級

1	ZHANG Guozheng	CHN	1974	68.96	150	152.5	155	182.5	190	197 ×	155	1	190	1	345 AR
2	LEE Bae-Young	KOR	1979	68.80	142.5	147.5×	147.5	180 ×	180 ×	180	147.5	3	180	2	327.5
3	FADEL N. Sarouf	QAT	1976	68.76	140	150 ×	150	165	180 ×	180 ×	150	2	165	3	315
	VIYCDERDYEV Vepa	TKM	1978	68.84	135 ×	135 ×	135 ×	160	170 ×	170 ×	0		160	4	—

77Kg級

1	NADER S. Abbas	QAT	1975	76.56	152.5	157.5	160	192.5	197.5	200	160	1	200	1	360
2	LEE Gang-Seok	KOR	1977	76.90	155	160 ×	160	192.5	197.5×	200 ×	160	2	192.5	3	352.5
3	PARK Hoon-Seo	KOR	1973	76.60	142.5	147.5×	147.5	185	195	200 ×	147.5	3	195	2	342.5
4	MOLBOBOSOV Y.	KGZ	1976	74.58	145 ×	145 ×	145	165	170 ×	175	145	4	175	4	320
5	BADAEV Ata	TKM	1977	75.68	145	150 ×	150 ×	170	175	177.5×	145	5	175	5	320
6	YONJAITUN Sunti	THA	1980	76.20	122.5×	125 ×	125	160 ×	160 ×	160	125	7	160	6	285
7	NUCHPOM Khunchai	THA	1980	76.76	122.5	127.5	130 ×	150	157.5×	—	127.5	6	150	7	277.5

85Kg級

1	YUAN Aijun	CHN	1979	84.34	165	170	172.5×	200	205 ×	207.5×	170	1	200	2	370
2	KIM Jong-Shik	KOR	1977	83.54	160 ×	160	167.5×	195	202.5	210 ×	160	3	202.5	1	362.5
3	WANG Hailong	CHN	1977	84.98	160 ×	160	167.5	195	202.5×	202.5×	167.5	2	195	3	362.5
4	SHARIPOV M.	KGZ	1972	83.44	155 ×	155	160 ×	180	185	190	155	4	190	4	345
5	鈴木　和美	JPN	1976	84.74	145 ×	145	150	180	190	192.5×	150	5	190	5	340
6	OCAZDURDYEV Dovran	TKM	1978	84.38	125 ×	125	132.5×	155	160 ×	160 ×	125	6	155	6	280

94Kg級

1	FADUL M. Yousif	QAT	1976	93.04	160	165	—	200	205	—	165	1	205	1	370
2	MAKHMUDOV U.	UZB	1978	89.94	150	155	160	185	192.5	200 ×	160	2	192.5	2	352.5
3	EDMUND Yeo	MAS	1978	93.40	140	147.5×	150	180	187.5	—	150	4	187.5	3	337.5
4	PANYAAKE N.	THA	1976	93.24	132.5	137.5	140	172.5	180	185 ×	140	5	180	5	320
5	RAMAZANOV Ramazan	TKM	1979	93.18	135	142.5×	142.5×	170	180	190 ×	135	6	180	4	315
	OH Se-Min	KOR	1977	93.58	155	160 ×	162.5×	190 ×	190 ×	190 ×	155	3	0		—

105Kg級

1	ASSAD S. Saif	QAT	1979	104.04	175 ×	175	180	210	217.5×	217.5	180	2	217.5	1	397.5
2	CUI Wenhua	CHN	1974	103.42	175	180	185	200	207.5	210	185	1	210	2	395
3	ASKEEV A.	KGZ	1971	100.30	167.5	172.5	177.5×	195	202.5	207.5	172.5	3	207.5	3	380
4	URINOV Aleksandr	UZB	1973	95.94	170	175 ×	175 ×	190 ×	190	202.5×	170	4	190	4	360
5	PUEKKASEM	THA	1968	97.46	140	145 ×	145 ×	172.5	180 ×	180	140	5	180	5	320
6	HUANG Te-Feng	TPE	1979	102.30	135	140 ×	140 ×	170 ×	170 ×	170	135	6	170	6	305

+105Kg級

順位	氏　名	国　名	生年	体重	スナッチ 1	スナッチ 2	スナッチ 3	クリーン&ジャーク 1	クリーン&ジャーク 2	クリーン&ジャーク 3	ベスト S	順	ベスト C&J	順	トータル
1	JABER S. Salem	QAT	1971	122.98	190	200	205	240	250 ×	255	205	1	255	1	460
2	KIM Tae-Hyun	KOR	1969	129.44	180	185	202.5	220	235	—	202.5	2	235	2	437.5
3	HALLILOV Igor	UZB	1972	134.20	175	182.5	187.5	215	225	235	187.5	3	235	3	422.5
4	岩崎　宇信	JPN	1975	122.04	160	167.5	172.5	210	217.5	222.5×	172.5	4	217.5	4	390
5	WANWANG Nopadol	THA	1978	114.76	145	152.5	157.5	192.5	202.5	205	157.5	5	205	5	362.5
6	HUANG Chi-Han	TPE	1981	132.52	125 ×	125	130 ×	165	—	—	125	6	165	6	290

国　別　得　点　表

順位	国　名	56Kg	62Kg	69Kg	77Kg	85Kg	94Kg	105Kg	+105Kg	合計得点
1	KOR	78 /1	73 /1	73 /1	144 /2	76 /1	23 /1		75 /1	542 / 8
2	QAT		65 /1	71 /1	84 /1		84 /1	81 /1	84 /1	469 / 6
3	THA	67 /1	25 /1		117 /2		64 /1	63 /1	63 /1	399 / 7
4	CHN		84 /1	84 /1		152 /2		78 /1		398 / 5
5	JPN	63 /1	68 /1			63 /1			66 /1	260 / 4
6	UZB						75 /1	66 /1	69 /1	210 / 3
7	TKM			22 /1	63 /1	60 /1	63 /1			208 / 4
8	TPE	81 /1						60 /1	60 /1	201 / 3
8	KGZ				66 /1	66 /1		69 /1		201 / 3
10	INA	68 /1								68 / 1
10	MAS						68 /1			68 / 1
合計人数		5	5	4	7	6	6	6	6	45

（男）

国　別　得　点　表

順位	国　名	48Kg	53Kg	58Kg	63Kg	69Kg	75Kg	+75Kg	合計得点
1	THA	146 /2	129 /2	78 /1	73 /1	78 /1			504 / 7
2	CHN		84 /1	81 /1	84 /1	79 /1	84 /1	81 /1	493 / 6
3	KOR	63 /1		65 /1	68 /1	71 /1	/1	147 /2	414 / 7
4	JPN	67 /1	59 /1	69 /1					195 / 3
5	IND	81 /1	69 /1		25 /1				175 / 3
6	INA		75 /1						75 / 1
7	MGL			22 /1					22 / 1
8	SIN				21 /1				21 / 1
9	TPE		20 /1						20 / 1
合計人数		5	7	5	5	3	2	3	30

（女）

第１４回アジア女子選手権大会

●平成１３年７月１３日[48Kg級・58Kg級]・１４日[53Kg級]・１５日[63Kg級～63Kg級]・１６日[75Kg級～+75Kg級]　●韓国　全州市

48Kg級

順位	氏　名	国 名	生年	体 重	スナッチ 1	スナッチ 2	スナッチ 3	クリーン&ジャーク 1	クリーン&ジャーク 2	クリーン&ジャーク 3	ベスト S	順	ベスト C&J	順	トータル
1	DEVI Kunjarani	IND	1968	47.68	75	77.5×	77.5	100	102.5	105 ×	77.5	2	102.5	1	180
2	POLSAK Udomporn	THA	1981	48.00	72.5	77.5	80	92.5	97.5	100	80	1	100	3	180
3	WIRATTHAWORN Aree	THA	1980	47.96	70 ×	70	75	95	100	105 ×	75	4	100	2	175
4	今岡　益美	JPN	1976	47.74	72.5	75 ×	75	90	95	100 ×	75	3	95	4	170
5	LEE Kyung-Sook	KOR	1978	47.90	70	72.5	75 ×	90 ×	90	97.5×	72.5	5	90	5	162.5

53Kg級

1	QIN Hongxia	CHN	1982	52.64	82.5	87.5	92.5×	107.5	112.5	117.5JAR	87.5	1	117.5	1	205
2	RUNBEWAS R. Lisa	INA	1980	51.96	77.5	82.5	85	102.5	107.5	112.5×	85	2	107.5	2	192.5
3	DEVI Nandini	IND	1976	52.48	80	82.5	85	100	107.5×	110 ×	85	3	100	3	185
4	KUNTATEAN J.	THA	1984	52.10	72.5×	72.5	80 ×	87.5	95	100 ×	72.5	4	95	4	167.5
5	NAMAKOTA Sasikanya	THA	1979	52.12	72.5	80 ×	80 ×	87.5	95	100 ×	72.5	5	95	5	167.5
6	松宮　紅美恵	JPN	1979	50.22	55	60	65	75	80	85	65	6	85	7	150
	LIN Mei-Ling	TPE	1982	52.36	70 ×	70 ×	70 ×	90	95 ×	95 ×	0		90	6	—

58Kg級

1	WANG Li	CHN	1985	57.58	92.5	100 ×	100 ×	110	112.5	117.5×	92.5	1	112.5	2	205
2	KAMEAIM Wandee	THA	1978	56.88	85	90 ×	90 ×	110	115	122.5×	85	2	115	1	200
3	仲嘉　真理	JPN	1975	57.26	82.5×	82.5	85	110	112.5×	112.5×	85	3	110	3	195
4	YEOM Ok-Jin	KOR	1982	57.96	72.5×	72.5	80	100	107.5	112.5×	80	5	107.5	4	187.5
5	N. Bayrmaa	MGL	1978	57.54	80	85 ×	87.5×	110 ×	112.5×	112.5×	80	4	0		—

63Kg級

1	CAO Lei	CHN	1985	62.44	100	105	107.5JWR	122.5	127.5	133 ×	107.5	1	127.5	1	235
2	DETSAENG Saipin	THA	1977	62.68	92.5	97.5×	97.5×	110	115 ×	115	92.5	2	115	3	207.5
3	SOHN Ji-Young	KOR	1983	61.94	80	85	87.5×	105	110 ×	110 ×	85	3	105	4	190
	KUMARI Pratima	IND	1977	62.32	90 ×	90 ×	90 ×	115 ×	115	120	0		120	2	—
	YANG Yifan	SIN	1974	59.52	62.5×	62.5×	62.5×	72.5×	72.5×	72.5	0		72.5	5	—

69Kg級

1	LIU Xia	CHN	1981	64.32	95 ×	95	100 ×	122.5	127.5	132.5	95	3	132.5	1	227.5
2	THONGSUK Pawina	THA	1979	65.68	92.5	97.5×	97.5	120	125	127.5×	97.5	1	125	2	222.5
3	KANG Mi-Sook	KOR	1977	68.90	97.5×	97.5	100 ×	120 ×	120	127.5×	97.5	2	120	3	217.5

75Kg級

1	ZHAO Na	CHN	1979	71.72	95	100	105	105	110	112.5	105	1	112.5	1	217.5
2	KIM Soon-Hee	KOR	1977	74.46	90 ×	—	—	—	—	—	0		—		—

+75Kg級

1	WANG Yanmei	CHN	1978	111.02	110	117.5	—	140	145	147.5×	117.5	1	145	2	262.5
2	MOON Kyung-Ae	KOR	1979	95.46	110 ×	110	115 ×	135	142.5	145	110	2	145	1	255
3	KIM Dong-Ok	KOR	1981	108.60	100	105	110 ×	135	140 ×	140	105	3	140	3	245

第２回アジアインターシティーカップ選手権大会

●平成１３年１２月１日[男子56Kg級～62Kg級・女子48Kg級～53Kg級]・２日[男子69Kg級～77Kg級・女子58Kg級～63Kg級]
３日[男子85Kg級～94Kg級・女子69Kg級～+75Kg級]・４日[男子105Kg級～+105Kg級]　●中国　邵武

【 男子 】

56Kg級

順位	氏　名	国名 地域名	生年	体重	スナッチ 1	スナッチ 2	スナッチ 3	クリーン&ジャーク 1	クリーン&ジャーク 2	クリーン&ジャーク 3	ベスト S	順	ベスト C&J	順	トータル
1	WU Meijin	SHAO	1980	54.98	115	120	—	150	155 ×	155 CR	120	1	155	1	275 CR
2	FU Jifeng	HAIK	1983	55.76	110 ×	110	117.5	135	147.5	152.5×	117.5	2	147.5	2	265
3	LUO Zongnan	NAN	1979	55.76	115	120 ×	120 ×	145	150 ×	150 ×	115	3	145	3	260
4	大木　正宏	JPN	1975	55.92	85	90	92.5×	110	115 ×	120	90	4	120	4	210

62Kg級

1	YANG Guoyong	NAN	1975	61.72	122.5	127.5	130 ×	152.5	—	—	127.5	1	152.5	2	280
2	QIN Yifu	NAN	1984	61.84	115	120	122.5	150	155	157.5×	122.5	2	155	1	277.5
3	H. Alahyari	SAIP	1976	61.98	112.5	117.5	120 ×	145 ×	145 ×	145	117.5	3	145	3	262.5

69Kg級

1	WU Zhaowang	HAIK	1983	67.10	130	135 ×	135	157.5 CR	162.5 CR	165 ×	135	1	162.5	2	297.5
2	MO Juncheng	NAN	1980	66.20	120	125	127.5	150	155	162.5	127.5	3	162.5	1	290
3	CHARLI Barin	SAIP	1970	68.48	125 ×	125	130	152.5	157.5	162.5×	130	2	157.5	4	287.5
4	QIU Wenyang	NAN	1985	67.40	120	125	130 ×	145	150 ×	150 ×	125	4	145	6	270
5	A. Kord	AIIW	1978	68.56	115	122.5×	122.5×	145	152.5	155	115	5	155	5	270
	K. Rajadinasab	AIIW	1977	68.86	122.5×	122.5×	122.5×	157.5×	157.5	162.5	0		162.5	3	—

77Kg級

1	M. H. Barkhah	SAIP	1977	76.66	147.5 CR	152.5 CR	155 CR	185 CR	190 CR	192.5×	155	1	190	2	345 CR
2	M. Aeffalahatincjad	SAIP	1976	76.10	135	140	145	182.5 CR	190 ×	190	145	4	190	1	335
3	WAN Jianhui	SHAO	1975	71.10	145	150 CR	152.5	170	175	180	152.5	2	180	3	332.5 CR
4	J. Khosildel	AIIW	1978	75.48	140	145	150 ×	180 CR	185 ×	185 ×	145	3	180	4	325
5	WANG Guohua	SHAO	1975	71.72	130	135	140	150	155	160	140	5	160	6	300
6	加賀美　孝久	JPN	1973	75.86	120 ×	120	125	145	152.5	160 ×	125	6	152.5	7	277.5
7	渡辺　直人	JPN	1973	76.48	120	125 ×	125 ×	145	150	155 ×	120	7	150	8	270
	MOLDODOSOV U.	KGZ	1976	74.66	145 ×	145 ×	145 ×	172.5	180 ×	180 ×	0		172.5	5	—

85Kg級

1	M. Azari	AIIW	1976	84.24	150	155 CR	160 ×	180	185	190	155	1	190	1	345 CR
2	SUALIPOV M.	KGZ	1972	83.92	145	150	155 ×	175	182.5	187.5×	150	2	182.5	2	332.5
3	ZHU Dongmin	SHAO	1975	81.78	145	150 ×	150 ×	180	185 ×	190 ×	145	4	180	3	325
4	HUANG Xingyong	SHAO	1981	77.24	140	145	150 ×	170	175 ×	175 ×	145	3	170	4	315
5	M. Barkhah	SAIP	1975	77.34	135	140	142.5×	165	170 ×	170 ×	140	5	165	5	305
6	鶴田　守幸	JPN	1973	83.44	125	130 ×	130 ×	140	150 ×	150 ×	125	6	140	6	265

94Kg級

1	K. Bagheri	SAIP	1977	93.94	165 CR	170 CR	175 ×	195 CR	210 ×	210 ×	170	1	195	1	365 CR
2	M. Biranvand	AIIW	1981	93.64	155	160 CR	162.5 CR	180	185	190 ×	162.5	2	185	2	347.5
3	S. Setayesh	SAIP	1973	93.56	152.5	157.5×	157.5×	180 ×	180	190 ×	152.5	3	180	3	332.5
4	古谷　竜彦	JPN	1977	89.00	135 ×	135	140	172.5	180 ×	180 ×	140	4	172.5	5	312.5
5	TANG Qihua	SHAO	1977	91.84	120	125 ×	125 ×	150	160	165 ×	120	5	160	6	280
	WANG Jianzeng	HAIK	1983	93.56	150 ×	150 ×	150 ×	180 ×	180 ×	180	0		180	4	—

105Kg級

1	P. Nouralipour	SAIP	1973	104.92	155 ×	155	162.5	190	200	207.5 CR	162.5	3	207.5	1	370
2	R. Hatami	AIIW	1969	102.64	155	160	165 ×	195	202.5 CR	210 ×	160	4	202.5	2	362.5
3	ASKERV H.	KGZ	1971	98.40	160	165 ×	165	187.5	195	200 ×	165	1	195	3	360
4	WANG Changming	SHAO	1977	104.76	130	162.5×	162.5	160	190 ×	190	162.5	2	190	4	352.5
5	LI Hongbin	HAIK	1983	104.14	150	157.5×	157.5×	175	192.5×	192.5×	150	5	175	5	325

+105Kg級

1	ALIJABARI	AIIW	1974	124.18	157.5	165	167.5 CR	195	205 CR	215 ×	167.5	1	205	1	372.5
2	H. Rashide	AIIW	1974	105.60	155	162.5	167.5×	185 ×	185	190	162.5	2	190	3	352.5
3	TANG Zaigao	SHAO	1979	121.92	140	157.5	162.5×	170	187.5	192.5	157.5	3	192.5	2	350

【 女子 】

48Kg級

順位	氏　名	国名 地域名	生年	体重	スナッチ 1	スナッチ 2	スナッチ 3	クリーン&ジャーク 1	クリーン&ジャーク 2	クリーン&ジャーク 3	ベスト S	順	ベスト C&J	順	トータル
1	MO Fengming	NAN	1985	47.36	70	75 ×	75 CR	90	95	100 ×	75	1	95	1	170
2	LU Haiyan	SHAO	1983	47.80	60	67.5×	67.5	85	92.5	97.5×	67.5	3	92.5	2	160
3	LIU Hongyun	SHAO	1983	47.64	65	70	72.5	80	82.5	85	72.5	2	85	3	157.5
4	LIANG Tengyue	NAN	1986	46.90	65 ×	65	67.5	80 ×	80 ×	80	67.5	4	80	4	147.5

53Kg級

1	ZHAO Yanwei	MAW	1981	52.54	80	85	87.5×	102.5 CR	105 CR	107.5 CR	85	1	107.5	1	192.5 CR
2	HUANG Dongna	NAN	1984	52.06	75	80	82.5	100 ×	100	102.5×	82.5	2	100	4	182.5 CR
3	YIN Peiyu	SHAO	1983	52.82	75	80	82.5×	95	102.5	105 ×	80	3	102.5	3	182.5
4	WEI Rongyuan	NAN	1987	51.14	70	75 ×	75	95	100 CR	105	75	5	105	2	180
5	J. Kuntatean	THA	1984	52.94	72.5	77.5×	77.5	95	100	102.5×	77.5	4	100	5	177.5

58Kg級

1	RUAN Nimei	SHAO	1982	54.74	85	90 CR	92.5×	105	110	112.5	90	1	112.5	1	202.5 CR
2	ZHENG Na	MAW	1985	54.90	70	80 ×	80	95	102.5	110	80	2	110	2	190
3	KIM Eun-Sook	KOR	1982	54.92	40	55	65 ×	70	80	85	55	3	85	4	140
	FAN Xiuxia	SHAO	1983	57.40	82.5×	82.5×	82.5×	87.5	102.5×	102.5×	0		87.5	3	—

63Kg級

1	DENG Huijie	NAN	1980	61.84	95	100 ×	100 CR	120	125 CR	130 CR	100	1	130	1	230 CR
2	L. Vajaham	THA	1980	61.50	80	85	90	105 ×	105	112.5×	90	2	105	3	195
3	WU Tian	MAW	1989	58.86	65	70	72.5	85	90	95 ×	72.5	3	90	4	162.5
4	KIM Mi-Ae	KOR	1974	62.88	60	70 ×	70 ×	70	—	—	60	4	70	5	130
	ZHANG Xianzhu	SHAO	1983	62.42	90 ×	90 ×	92.5×	115	122.5	130 ×	0		122.5	2	—

69Kg級

1	LIN Li	SHAO	1983	64.96	77.5	85	90	105	110	115	90	1	115	1	205
2	KANG Min-Sook	KOR	1981	67.42	70 ×	70	75 ×	90	95	100 ×	70	2	95	2	165

75Kg級

1	LI Li	MAW	1981	74.44	80	90	95	107.5	115	122.5 CR	95	1	122.5	1	217.5 CR
2	KIM Mi-Ok	KOR	1982	71.44	75 ×	75 ×	75	95	100	105 ×	75	2	100	2	175

+75Kg級

1	JU Chunli	MAW	1987	76.44	65 ×	65	75	80	92.5×	92.5	75	1	92.5	1	167.5

国 地 域 別 得 点 表

【 男子 】

順位	国・地域	56Kg	62Kg	69Kg	77Kg	85Kg	94Kg	105Kg	+105Kg	合計得点
1	Saipa		69 /1	70 /1	156 /2	63 /1	153 /2	79 /1		590 / 8
2	Shaowu	84 /1			133 /2	135 /2	62 /1	69 /1	71 /1	554 / 8
3	Aiiwaz			86 /2	67 /1	84 /1	75 /1	72 /1	157 /2	541 / 8
4	Nanning	69 /1	159 /2	140 /2						368 / 5
5	JPN	66 /1			115 /2	60 /1	65 /1			306 / 5
6	Haikou	75 /1		81 /1			22 /1	63 /1		241 / 4
7	KGZ				21 /1	75 /1		74 /1		170 / 3
合計人数		4	3	6	8	6	6	5	3	41

【 女子 】

順位	国・地域	48Kg	53Kg	58Kg	63Kg	69Kg	77Kg	+75Kg	合計得点
1	Shaowu	143 /2	69 /1	107 /2	25 /1	84 /1			428 / 7
2	Mawei		84 /1	75 /1	68 /1		84 /1	84 /1	395 / 5
3	Naning	151 /2	140 /2		84 /1				375 / 5
4	KOR			68 /1	65 /1	75 /1	75 /1		283 / 4
5	THA		64 /1		73 /1				137 / 2
合計人数		4	5	4	5	2	2	1	23

第４９回関西学生選手権大会

●平成１３年１２月１５日［56Kg級～77Kg級］・１６日［85Kg級～+105Kg級］　●大阪府立体育館（大阪市）　△印：個人選手

【 一部校 】

56Kg級

順位	氏名	大学名	生年	学年	体重	スナッチ 1	スナッチ 2	スナッチ 3	クリーン&ジャーク 1	クリーン&ジャーク 2	クリーン&ジャーク 3	ベスト スナッチ	ベスト ジャーク	トータル
1	高浦 秀明	立命館大学	1981	2	55.40	85	90	92.5×	105	110	117.5	90	117.5	207.5
2	知念 幸也	大阪商業大学	1980	3	56.00	85	90 ×	90	112.5	117.5	120 ×	90	117.5	207.5
3	佐々木健資	大阪商業大学	1981	2	55.95	85	90 ×	90	115	120 ×	120 ×	90	115	205
4	橋本 和晃	関西大学	1979	4	55.35	70	75 ×	75 ×	90	95	100 ×	70	95	165
	岩井 士朗	関西大学	1981	3	55.40	85 ×	85 ×	85 ×	100	—	—	0	100	—
	△加藤 健太	大阪商業大学	1979	4	56.00	90 ×	95 ×	95 ×	110 ×	115 ×	115 ×	0	0	—

62Kg級

1	徳永 猛士	大阪商業大学	1981	2	61.50	107.5×	107.5	110 ×	120	127.5	130 ×	107.5	127.5	235
2	木村 幸雄	大阪商業大学	1979	4	62.00	90	95 ×	95	115	120 ×	120 ×	95	115	210
3	田島 匡親	立命館大学	1982	1	58.35	80	85	90 ×	105	115	125 ×	85	115	200
4	△佐藤 正志	大阪商業大学	1981	2	61.10	80	90	95 ×	110	120 ×	120 ×	90	110	200
5	山内 秀泰	大阪経済大学	1979	4	69.35	67.5×	67.5	72.5	90	95	100	72.5	100	172.5

69Kg級

1	新谷 義人	大阪商業大学	1981	2	68.50	110	120 CR	126 ×	140	150	—	120	150	270
2	冨 隼人	京都産業大学	1981	2	68.40	100	105	107.5	125	130	132.5	107.5	132.5	240
3	榊原 賢治	大阪商業大学	1979	4	67.90	90	95	100	120	127.5	132.5×	100	127.5	227.5
4	△藤田憲四朗	大阪商業大学	1980	3	68.10	90	95 ×	100 ×	100	115	—	90	115	205
5	川上 祐右	姫路獨協大学	1981	2	67.85	90	95 ×	95	105	110 ×	—	95	105	200
6	内山 俊樹	京都産業大学	1982	1	68.35	75	80	85	100	105	110	85	110	195
7	中野 良則	関西大学	1978	4	67.95	80	85 ×	85 ×	105	110 ×	110 ×	80	105	185

77Kg級

1	安藤 孝宣	大阪商業大学	1979	4	69.05	105	110	115	130	137.5	142.5	115	142.5	257.5
2	阪本 勝広	姫路獨協大学	1981	2	75.35	95 ×	95	100	125	130 ×	130 ×	100	125	225
3	畑野 学	大阪商業大学	1982	2	76.90	90 ×	90	95 ×	110	120 ×	—	90	110	200
4	藪見 行紀	大阪経済大学	1980	4	77.00	85	90	95 ×	100	105	110 ×	90	105	195
5	斉藤 貴之	姫路獨協大学	1980	3	73.50	85 ×	85	90 ×	100	105	107.5×	85	105	190
6	石田 隆志	関西大学	1978	4	73.65	75	82.5×	82.5×	95	102.5	110 ×	75	102.5	177.5
7	西 靖浩	関西大学	1978	4	74.45	70 ×	70	75 ×	90	95	100 ×	70	95	165
8	小柳 悠介	関西学院大学	1982	1	70.85	50	55	60 ×	65	70	72.5×	55	70	125
	△松村 元晴	大阪商業大学	1982	1	70.00	100 ×	100 ×	100 ×	120	—	—	0	120	—

85Kg級

1	中本 圭	京都産業大学	1982	1	83.80	105	110 ×	110 ×	135 ×	135	140 ×	105	135	240
2	澤田 良平	大阪商業大学	1981	2	77.90	100	105	110 ×	130	140 ×	—	105	130	235
3	佐山 文彦	関西大学	1980	3	81.10	95 ×	95 ×	100	127.5	132.5×	132.5	100	132.5	232.5
4	長谷部弘志	大阪商業大学	1980	3	84.50	100	105	110 ×	120	125 ×	127.5×	105	120	225
5	△城谷 広輔	大阪商業大学	1979	4	77.80	102.5×	102.5	107.5×	117.5	122.5×	122.5×	102.5	117.5	220
6	小西 信幸	京都産業大学	1979	4	81.05	70	75	80	90	95	100	80	100	180
7	青木 良太	関西大学	1983	1	82.30	65 ×	65 ×	65	85	90 ×	90	65	90	155

94Kg級

1	△藪田 弘二	大阪商業大学	1980	3	89.85	120 ×	120	—	145 ×	145 ×	145	120	145	265
2	伊東 孝広	大阪商業大学	1982	1	90.65	105	112.5×	112.5×	125	130	132.5×	105	130	235
3	篠崎 大司	京都産業大学	1981	2	94.00	90	95 ×	95	120	127.5	132.5	95	132.5	227.5
4	高橋 威暁	姫路獨協大学	1979	4	93.80	90	100 ×	100 ×	120	130 ×	137.5×	90	120	210

105Kg級

1	茂野 正城	立命館大学	1979	4	104.75	120	125	130 ×	170 CS	182.5×	185 ×	125	170	295
2	藤澤 大輔	大阪商業大学	1982	1	97.90	110	115 ×	117.5×	135 ×	135	142.5×	110	135	245
3	△原田 英晃	大阪商業大学	1979	4	97.75	90	97.5×	100 ×	120	125 ×	125 ×	90	120	210

+105Kg級

順位	氏名	大学名	生年	学年	体重	スナッチ 1	スナッチ 2	スナッチ 3	クリーン&ジャーク 1	クリーン&ジャーク 2	クリーン&ジャーク 3	ベスト スナッチ	ベスト ジャーク	トータル
1	鶴谷 直基	立命館大学	1979	4	121.50	110	117.5	125	150	157.5	165 ×	125	157.5	282.5
2	櫻井 武信	大阪商業大学	1979	4	107.75	115 ×	115	120	150	155	157.5×	120	155	275
3	道下 竜也	立命館大学	1982	1	124.85	110	120 ×	120 ×	140	150	157.5×	110	150	260
4	宮迫晋太郎	大阪商業大学	1981	2	115.90	110	115 ×	122.5×	135	140 ×	140 ×	110	135	245
5	中野健太郎	大阪経済大学	1982	1	117.35	40	45	50	60	65 ×	65	50	65	115
	白石 篤史	京都産業大学	1980	3	108.95	95 ×	95 ×	95 ×	—	—	—	0	—	—

【 二部校 】

56Kg級

1	佐々木真人	神戸学院大学	1981	2	53.15	50 ×	50	55 ×	70	72.5	75 ×	50	72.5	122.5

62Kg級

1	岩本 孝志	桃山学院大学	1981	2	60.66	85 ×	85	92.5	110	115 ×	115	92.5	115	207.5
2	奥 介	桃山学院大学	1981	2	61.55	65	70	75 ×	90	95 ×	95	70	95	165
3	尾熊 康人	神戸学院大学	1982	1	61.70	75 ×	75 ×	75	85	90	95 ×	75	90	165

69Kg級

1	大家 秀介	桃山学院大学	1979	4	65.20	85 ×	85	92.5×	105	110	115 ×	85	110	195
2	橘 真也	桃山学院大学	1981	3	67.40	85 ×	85 ×	85	100	102.5	105	85	105	190
3	佐藤 喜久	近畿大学	1982	1	67.75	80	85 ×	90 ×	100	105	112.5×	80	105	185
4	北村 彰紀	近畿大学	1981	2	66.00	75	80	85 ×	95	100	105 ×	80	100	180
5	橋本麻紗子	京都大学	1979	4	68.95	37.5	40 ×	40 ×	47.5	50	52.5×	37.5	50	87.5

77Kg級

1	紀乃 正志	大阪体育大学	1981	2	74.15	107.5	110	112.5×	137.5	142.5×	150 ×	110	137.5	247.5
2	花倉 崇志	近畿大学	1979	4	74.85	80	85	90 ×	95	100	105	85	105	190
3	片山 昌紀	京都大学	1978	2	75.65	60	65	70	80	85	90 ×	70	85	155
4	岩崎 創	近畿大学	1980	2	70.75	50	55 ×	55	70	75	80 ×	55	75	130
5	△小野澤優樹	近畿大学	1982	1	71.90	40 ×	40	50 ×	50	55	60	40	60	100

85Kg級

1	大川 雅俊	桃山学院大学	1983	1	83.80	100	102.5	105	120	125	130 ×	105	125	230
2	三宅 孝裕	神戸学院大学	1982	1	81.95	80	90	95 ×	100	110	115 ×	90	110	200
3	隅田 仁	京都大学	1973	4	82.10	80	85 ×	85 ×	112.5	117.5	120	80	120	200
	面川 友広	近畿大学	1980	2	78.10	50 ×	50	52.5×	70 ×	70 ×	70 ×	50	0	—

大学対抗得点表

区分	大学名	56Kg	62Kg	69Kg	77Kg	85Kg	94Kg	105Kg	+105Kg	合計得点	順位
一部校	大阪商業大学	9 /2	12 /2	11 /2	11 /2	8 /2	7 /1	5 /1	8 /2	71 /14	1
	立命館大学	7 /1	4 /1					7 /1	11 /2	29 / 5	2
	京都産業大学			7 /2		9 /2	5 /1		/1	21 / 4	3
	姫路獨協大学			3 /1	7 /2		4 /1			14 / 4	4
	関西大学	3 /2		1 /1	1 /2	5 /2				10 / 7	5
	大阪経済大学		3 /1		3 /1				2 /1	8 / 3	6
二部校	桃山学院大学		12 /2	12 /2		7 /1				31 / 5	1
	神戸学院大学	7 /1	4 /1			5 /1				16 / 3	2
	近畿大学			7 /2	8 /2	/1				13 / 5	3
	京都大学			2 /1	4 /1	4 /1				10 / 3	4
	大阪体育大学				7 /1					7 / 1	5
	関西学院大学				/1					0 / 1	

第７１回世界選手権大会

●平成１３年１１月４日[56Kg級]・５日[62Kg級]・６日[69Kg級]・７日[77Kg級]・８日[85Kg級]・９日[94Kg級]・１０日[105Kg級]・１１日[+105Kg級]
●トルコ　アンタリヤ

56Kg級

順位	氏　名	国 名	生年	体 重	スナッチ 1	スナッチ 2	スナッチ 3	クリーン&ジャーク 1	クリーン&ジャーク 2	クリーン&ジャーク 3	ベスト S	順	ベスト C&J	順	トータル
1	MUTLU Halil	TUR	1973	55.96	132.5	138.5 WR	—	162.5	168.5×	168.5×	137.5	1	162.5	1	300
2	WANG Shin-Yuan	TPE	1976	55.38	122.5×	122.5×	122.5	152.5	157.5	162.5×	122.5	3	157.5	2	280
3	VARGAS William	CUB	1970	55.98	122.5	125	127.5	150	155 ×	155 ×	127.5	2	150	4	277.5
4	ARTUC Sedat	TUR	1976	55.72	120	122.5×	122.5	147.5×	147.5×	147.5	122.5	4	147.5	5	270
5	ALVAREZ Sergio	CUB	1979	55.84	117.5×	117.5	122.5×	150	155 ×	155 ×	117.5	7	150	3	267.5
6	DZERBIANIOU Vitali	BLR	1976	55.86	115	120	125 ×	140	147.5×	147.5	120	6	147.5	6	267.5
7	TANCSICS Laszlo	HUN	1978	55.48	115	120	122.5×	140	145	147.5×	120	5	145	7	265
8	SALAZAR Diego	COL	1980	55.76	115	120 ×	120 ×	140 ×	140	142.5×	115	8	140	10	255
9	CASTELLANO Victor	VEN	1976	55.82	110	117.5×	117.5×	140 ×	140	142.5	110	10	142.5	9	252.5
10	MUTHU Thandava	IND	1975	55.76	100	107.5	110	130	135 ×	135	110	9	135	11	245
11	ROMO Alejandro	MEX	1979	55.82	95	100	102.5×	125	130	132.5×	100	12	130	12	230
12	ABDEL-Moneim Mohammed	IRQ	1981	55.92	102.5	110 ×	110 ×	110	122.5	127.5	102.5	11	127.5	13	230
13	MIRZAYEV Agshin	AZE	1983	55.82	92.5×	92.5	100	117.5×	117.5	125 ×	100	13	117.5	14	217.5
	WANG Yingtong	CHN	1978	55.78	120 ×	120 ×	120 ×	142.5	147.5×	147.5×	0		142.5	8	—

62Kg級

1	OLESHOUK Gennadi	BLR	1975	61.78	137.5	142.5×	142.5×	170	172.5	181 WR	137.5	3	180	1	317.5
2	LI Yinglong	CHN	1977	71.70	132.5	137.5	142.5	152.5	157.5	162.5	142.5	1	162.5	6	305
3	GEORGIEV Stefan	BUL	1975	61.94	130	135	137.5×	167.5	172.5×	172.5×	135	7	167.5	3	302.5
4	YAGCI Mucahit	TUR	1973	61.46	127.5	132.5	135	160	165 ×	165	135	4	165	4	300
5	RODRIGUEZ Vladimir	CUB	1977	61.46	127.5	132.5×	132.5×	162.5	167.5×	167.5	127.5	9	167.5	2	295
6	CHEN Lu	CHN	1973	61.76	132.5×	132.5	135	155	160	165 ×	135	5	160	7	295
7	LUKANIN Vladislav	RUS	1984	61.82	130	135	137.5×	160	165 ×	165 ×	135	6	160	9	295
8	SARKISYAN Yurik	AUS	1961	61.68	125	127.5	130 ×	162.5	165	170 ×	127.5	10	165	5	292.5
9	LIKHVALD Alexandr	UKR	1978	61.82	130	135 ×	135 ×	160	165 ×	165 ×	130	8	160	8	290
10	SULEYMANOV Elkhan	AZE	1974	61.76	125 ×	125	130 ×	155	160 ×	160 ×	125	12	155	10	280
11	GOEGEBUER Tom	BEL	1975	61.18	117.5	122.5	125	142.5	147.5×	147.5×	125	11	142.5	11	267.5
12	SINGH Jasvir	IND	1977	61.74	110	115	117.5×	135	142.5×	142.5	115	13	142.5	12	257.5
13	DALAKIAN Matvei	ISR	1981	61.28	100	105 ×	105 ×	120	—	—	100	14	120	13	220
	PECHALOV NIKOLAY	CRO	1970	61.54	137.5×	137.5	142.5×	—	—	—	137.5	2	—		—

69Kg級

1	BOEVSKI Galabin	BUL	1974	68.78	150	155 ×	157.5×	180	187.5	190	150	6	190	1	340
2	TZELILIS Giorgios	GRE	1973	68.42	145	150	152.5×	180	185	187.5×	150	3	185	2	335
3	ARABACIOGLU Reyhan	TUR	1980	68.62	150	155	157.5×	180	185 ×	185 ×	155	1	180	5	335
4	MATVEEV Andrei	RUS	1971	68.68	140	145	150 ×	177.5	182.5	187.5×	145	11	182.5	3	327.5
5	ARSLAN Yasin	TUR	1978	68.24	145	150	152.5×	175 ×	175	180 ×	150	2	175	8	325
6	El Tantawy Mohamed	EGY	1980	68.52	140	145	147.5×	175	180 ×	180	145	9	180	4	325
7	MIRZAYEV Turan	AZE	1979	68.70	142.5	147.5	152.5×	177.5	185 ×	185 ×	147.5	7	177.5	7	325
8	WU Jinxing	CHN	1978	68.50	145	150	152.5×	165	172.5×	172.5	150	4	172.5	11	322.5
9	PETROSYAN Rudik	ARM	1980	68.84	142.5	147.5	152.5×	175	182.5×	185 ×	147.5	8	175	10	322.5
10	VASILYAN Varazdat	ARM	1978	68.54	135	142.5	145	175	182.5×	185 ×	145	10	175	9	320
11	FADEL Nasser Sarouf	QAT	1976	68.62	140	150	152.5×	170	180 ×	180 ×	150	5	170	13	320
12	DABAYA Tienteha Venceslas	CMR	1981	67.96	132.5	137.5	140 ×	172.5	177.5	—	137.5	12	177.5	6	315
13	LUKAC Rudolf	SVK	1969	68.90	132.5×	132.5	137.5	167.5×	167.5×	172.5	137.5	13	172.5	12	310
14	NDICKA Matam Samson	FRA	1976	68.52	130	135 ×	135	167.5×	167.5	172.5×	135	15	167.5	14	302.5
15	EKPO Felix	NGR	1981	68.44	130	135 ×	135	160	165	170 ×	135	14	165	15	300
16	PALACIOS Beiman	COL	1980	68.44	127.5×	127.5	132.5×	160	165	170 ×	127.5	17	165	16	292.5
17	SULKJA Renato	ALB	1981	68.28	130	135 ×	135 ×	160	165 ×	165 ×	130	16	160	17	290
18	GROULX Sebastien	CAN	1974	67.62	120	125	127.5×	155	160 ×	160 ×	125	18	155	18	280
19	CRUIKSHANK Stuart	GBR	1970	68.84	125 ×	125	130 ×	150	155 ×	155 ×	125	19	150	19	275
20	LUBIN John	GBR	1974	68.94	107.5	112.5×	112.5	137.5	142.5×	142.5×	112.5	20	137.5	20	250
	BOUZENADA Fouad	ALG	1976	68.86	130 ×	130 ×	—	—	—	—	0		—		—
	FARKAS Zoltan	HUN	1974	68.36	—	—	—	—	—	—	—		—		—

77Kg級

順位	氏　名	国　名	生年	体重	スナッチ 1	スナッチ 2	スナッチ 3	クリーン&ジャーク 1	クリーン&ジャーク 2	クリーン&ジャーク 3	ベスト S	順	ベスト C&J	順	トータル
1	NADER Sufyan Abbas	QAT	1975	76.36	157.5×	157.5	162.5	195	202.5×	202.5	162.5	2	202.5	1	365
2	PEREPETCHENOV Oleg	RUS	1975	76.28	160	165 ×	165 ×	200	205 ×	205 ×	160	4	200	2	360
3	BARKHAH Mohammad Hossein	IRI	1977	76.42	157.5	162.5	165 ×	197.5	205 ×	205 ×	162.5	3	197.5	4	360
4	JELAZKOV Plamen	BUL	1972	76.56	165	170 ×	170 ×	195 ×	195 ×	195	165	1	195	5	360
5	FERI Attila	HUN	1968	76.60	155	160	162.5×	200	205 ×	205 ×	160	6	200	3	360
6	KOZLOWSKI Andrzej	POL	1968	76.58	150	155	160	185	190	195	160	5	195	6	355
7	POPA Adrian	HUN	1971	76.34	147.5	152.5	155	192.5	197.5×	197.5×	155	7	192.5	7	347.5
8	HEGHEDUS Vasile Claudiu	ROM	1979	76.20	150 ×	150	155 ×	180 ×	180 ×	180	150	8	180	10	330
9	BALLESTEROS Hector	COL	1981	76.46	140	145	147.5×	180	185	187.5×	145	10	185	8	330
10	CAMPOS Jugnevi	VEN	1978	76.52	142.5	147.5	150 ×	182.5	187.5×	187.5×	147.5	9	182.5	9	330
11	RAI Satheesha	IND	1971	76.68	135	140	145 ×	175	180 ×	180	140	11	180	11	320
12	NAVARRO Batista Jose Juan	ESP	1980	76.82	137.5	142.5×	142.5×	165	170	175 ×	137.5	12	170	12	307.5
13	KOLOSSOVSKY Pavel	ISR	1981	76.02	120	127.5×	127.5×	140	150	155 ×	120	13	150	13	270
	SULI Artan	ALB	1971	76.38	150 ×	150 ×	150 ×	180 ×	180 ×	182.5×	0		0		—
失格	MELIKYAN Arsen	ARM	1976	76.70	165 ×	165	171 ×	200	205 ×	205 ×	165	—	200	—	—

85Kg級

1	ASANIDZE George Leonidov	GEO	1975	84.74	172.5	177.5	180	207.5	210	215 ×	180	1	210	1	390
2	ANISHENKO Alexander	BLR	1979	84.52	172.5	177.5×	177.5	202.5	207.5	212.5×	177.5	2	207.5	3	385
3	DOBREV Milen	BUL	1980	84.58	165	170	175	195	207.5	212.5×	175	3	207.5	4	382.5
4	CALANCEA Valeriu	ROM	1980	83.96	160	165	167.5	205	210 ×	210 ×	167.5	6	205	6	372.5
5	QUIROGA Ernesto	CUB	1975	84.82	155	160	165 ×	205	210	215 ×	160	11	210	2	370
6	RYTKOWSKY Mariusz	POL	1976	84.28	160	165	167.5×	195	200	202.5	165	9	202.5	7	367.5
7	EDIEV Aslambek	RUS	1970	84.36	167.5	172.5×	172.5×	195	200 ×	200	167.5	7	200	8	367.5
8	SONG Jong-Shik	KOR	1976	83.70	150	155	160 ×	190	205	210 ×	155	13	205	5	360
9	CHRISTOFORIDIS Christos	GRE	1980	82.64	155	160 ×	160 ×	190	195	200 ×	155	12	195	9	350
10	HASANOV Natig	AZE	1977	84.78	160	165 ×	165 ×	190	200 ×	200 ×	160	10	190	12	350
11	PARADOPOULOS Kastas	GRE	1983	84.12	155 ×	155	162.5×	190	195 ×	195 ×	155	14	190	11	345
12	MORENO Jose Anibal	COL	1980	84.46	145	150	152.5	180 ×	180	185	152.5	15	185	14	337.5
13	COSSIO Jairo	COL	1970	84.58	150 ×	150	155 ×	180	185	187.5	150	16	187.5	13	337.5
14	GALIPEAU Julien	CAN	1981	84.78	140 ×	140	145 ×	172.5	177.5	182.5×	140	18	177.5	16	317.5
15	ARTHUR Anthony	GBR	1973	83.98	135	140	142.5×	165	170 ×	170	140	17	170	17	310
16	PRONGUE Gabriel	SUI	1969	84.62	122.5	127.5×	127.5×	155	160	167.5×	122.5	19	160	18	282.5
	NASIRINIA Shahin	IRI	1976	84.68	172.5×	172.5×	172.5	210 ×	210 ×	215 ×	172.5	4	0		—
	HUSTER Marc	GER	1970	83.96	167.5	172.5×	172.5×	—	—	—	167.5	5	—		—
	GARDEV Georgi	BUL	1976	84.18	165	170 ×	170 ×	—	—	—	165	8	—		—
	MATAM David Hercule	CMR	1975	84.76	150 ×	150 ×	152.5×	185	192.5	200 ×	0		192.5	10	—
	WARD Stephen	GBR	1973	84.90	145 ×	145 ×	145 ×	175	180	185 ×	0		180	15	—
失格	KHACHATRYAN Gagik	ARM	1971	84.52	175	180 ×	180	205	207.5	210 ×	—		—		—

94Kg級

1	BAAGHERI Kourosh	IRI	1977	93.60	185 ×	185 ×	185	215	220	222.5	185	1	222.5	3	407.5
2	PASHAEV Nizami	AZE	1981	92.90	177.5	182.5×	182.5	212.5	217.5	222.5	182.5	2	222.5	2	405
3	KOLECKI Szymon	POL	1981	93.74	172.5	177.5×	177.5×	220	230	237.5×	172.5	9	230	1	402.5
4	STOYANOV Nikolai	BUL	1978	93.36	175 ×	175	177.5×	210	217.5×	217.5	175	7	217.5	5	392.5
5	KARAPETYAN Alexan	AUS	1970	93.90	177.5	182.5	185 ×	210 ×	210 ×	210	182.5	3	210	7	392.5
6	KOKAS Leonidas	GRE	1973	93.14	175 ×	177.5	182.5×	212.5	220 ×	220 ×	177.5	4	212.5	6	390
7	VAKARCIUK Vadim	MDA	1972	93.30	170	175 ×	175 ×	212.5×	212.5	217.5	170	10	217.5	4	387.5
8	CARUSO Oliver	GER	1974	93.60	170	177.5	182.5×	192.5	200	207.5×	177.5	5	200	11	377.5
9	BAYAM Talat	TUR	1981	93.62	165	170	172.5	200	205	207.5×	172.5	8	205	10	377.5
10	BRATAN Evgaeni	MDA	1981	93.34	165	170 ×	170	205	210 ×	210 ×	170	11	205	8	375
11	MARTINEZ Ocana Santiago	ESP	1979	91.90	160	165	167.5	190	195	197.5×	167.5	12	195	12	362.5
12	UTSAR Andrus	ESP	1976	92.18	162.5×	162.5	167.5	190	195 ×	195 ×	167.5	13	190	14	357.5
13	MAY Peter	GBR	1966	93.78	155	160	162.5×	185	190 ×	190	160	14	190	15	350
14	PIRKKIO Benjamin	FIN	1979	93.80	155 ×	155	160 ×	190	197.5×	—	155	17	190	16	345
15	SOMNS-William	COL	1981	91.16	145	150	152.5×	185	190 ×	190	150	19	190	13	340
16	HEYDAROV Tofic	AZE	1972	93.78	150	155 ×	160	180	190 ×	190 ×	160	15	180	19	340
17	AMEDE Sacha	CAN	1975	93.60	145	150	152.5	172.5	177.5×	180	152.5	18	180	18	332.5
18	SINGH Sukhinder	IND	1975	91.88	140	147.5	152.5×	175	180	182.5×	147.5	20	180	17	327.5
	EHRLICH Gyorgy	HUN	1977	90.04	170	175	177.5×	195 ×	195 ×	195	175	6	0		—
	PUURUNEN Toni	FIN	1977	92.04	155	160 ×	160 ×	—	—	—	155	16	0		—
	DIOSZEGI Sandor	HUN	1979	93.40	162.5×	162.5×	162.5×	195	200	205	0		205	9	—
失格	PILOSYAN Hakob	ARM	1973	93.74	175	180	182.5	212.5	217.5	222.5×	—		—		—

105Kg級

順位	氏　名	国　名	生年	体重	スナッチ 1	スナッチ 2	スナッチ 3	クリーン&ジャーク 1	クリーン&ジャーク 2	クリーン&ジャーク 3	ベスト S	順	ベスト C&J	順	トータル
1	SMORTCHKOV Vladimir	RUS	1980	103.24	190	195	198 WR	220	225	230 ×	197.5	1	225	4	422.5
2	SUDAS Bunyami	TUR	1975	103.40	185 ×	185 ×	185	225	230	235	185	5	235	1	420
3	RAZORYONOV Igor	UKR	1970	104.70	187.5	192.5×	192.5×	230	237.5×	237.5×	187.5	3	230	2	417.5
4	BRATAN Alexandru	MDA	1977	103.06	187.5	190	192.5×	220	225	227.5×	190	2	225	3	415
5	DOLEGA Robert	POL	1977	104.32	180	185	187.5×	225	230 ×	232.5×	185	8	225	6	410
6	IVANOVSKI Viacheslav	RUS	1975	104.74	187.5×	187.5×	187.5	222.5	227.5×	227.5×	187.5	4	222.5	8	410
7	VLAD Florin	ROM	1980	104.04	180 ×	180	185	220 ×	220	227.5×	185	6	220	10	405
8	TSAGAEV Alan	BUL	1977	104.30	180	182.5×	—	225 ×	225 ×	225	180	11	225	5	405
9	DOLEGA Marcin	POL	1982	104.56	180	185	190 ×	215	220 ×	220	185	10	220	11	405
10	KADIR Metin	BUL	1973	104.12	180	185 ×	185	215	222.5×	222.5×	185	7	215	13	400
11	KOVACS Zoltan	HUN	1977	102.32	172.5	180 ×	180 ×	210	222.5	227.5×	172.5	15	222.5	7	395
12	ROHDE Andre	GER	1975	103.34	170	175 ×	175	210	217.5	220 ×	175	13	217.5	12	392.5
13	LEASHKO Oleg	BLR	1980	104.42	170	175	180 ×	205	210	215	175	14	215	15	390
14	GARIPIS Konstantinos	GRE	1981	99.90	167.5	172.5×	172.5×	217.5	220	225 ×	167.5	18	220	9	387.5
15	AJFRID Silvio	AUT	1976	104.28	170 ×	170	175 ×	205	212.5	215	170	17	215	14	385
16	MAZUR Jorg	GER	1977	102.16	165	170	175	207.5	215 ×	215 ×	175	12	207.5	16	382.5
17	ALIYEV Emil	AZE	1977	104.26	162.5	170	175 ×	190	195	200	170	16	200	19	370
18	SANDOR Akos	CAN	1977	104.44	160	165 ×	165	195	200 ×	200	165	20	200	20	365
19	CARRIO Lorenzo	ESP	1973	104.76	155	160 ×	160	190	195	200 ×	160	21	195	21	355
20	McQUEEN Delroy	GBR	1975	104.86	150	155 ×	155 ×	195	202.5	—	150	25	202.5	17	352.5
21	GYLLENHAMMAR Jim	SWE	1978	103.44	150	155 ×	155 ×	192.5×	192.5	200	150	24	200	18	350
22	NEMESHAZY Janos	SUI	1979	103.54	147.5	152.5	155	187.5	192.5	—	155	22	192.5	22	347.5
23	CHEEMA Gurbinder	GBR	1978	103.98	155 ×	155	160 ×	185	190	195 ×	155	23	190	23	345
24	SINGH Manjeet	IND	1975	97.72	135	140	145	175	180	182.5×	145	26	180	25	325
25	LOGDAHL Gunnar	SWE	1973	100.38	140	150 ×	150 ×	180	185	190 ×	140	29	185	24	325
26	MAMMADOV Aydin	AZE	1982	102.22	145 ×	145	155 ×	170	177.5	185 ×	145	27	177.5	26	322.5
27	CEGAR Sasa	CRO	1980	98.66	135	140	142.5×	165	170	175 ×	140	28	170	27	310
	TAVAKOLI Hossein	IRI	1978	104.40	185	190 ×	190 ×	220 ×	220 ×	225 ×	185	9	0		—
	AVTANDILASHVILI Z.	GEO	1979	99.18	160 ×	160	165	195 ×	195 ×	195 ×	165	19	0		—
	ALPAK Abdulaziz	TUR	1975	103.76	185 ×	185 ×	—	—	—	—	0		—		—
	SOUBHI Khudair	IRQ	1974	103.70	—	—	—	—	—	—	—		—		—
失格	CHAKHOYAN Rafik	ARM	1979	102.94	175 ×	175	180	210	215	220 ×	—		—		—

+105Kg級

1	JABER Saeed Salem	QAT	1975	125.74	200	205	210	245	250	263 ×	210	1	250	1	460
2	MECHERIAKOV Roman	RUS	1978	152.30	192.5	200	205	232.5	240 ×	240	205	2	240	4	445
3	CHEMERKIN Andrei	RUS	1972	176.90	190	200	205 ×	242.5	247.5×	247.5×	200	3	242.5	3	442.5
4	NAJDEK Pawel	POL	1973	134.48	180	185 ×	185	235	245	250	185	5	250	2	435
5	STARK Tibor	HUN	1972	139.42	180	187.5	190	220 ×	220	225	190	4	225	7	415
6	NOZADZE Aleko	GEO	1976	116.38	180	187.5×	187.5×	220	225	230 ×	180	7	225	5	405
7	FRANZ Axel	GER	1972	139.36	175	182.5	187.5×	215	222.5	227.5×	182.5	6	222.5	8	405
8	KOBALADZE George	GEO	1976	122.40	172.5	177.5	180 ×	225 ×	225	232.5×	177.5	8	225	6	402.5
9	AVERY Nigel	NZL	1967	123.30	170 ×	170 ×	170	205	210	217.5	170	9	217.5	10	387.5
10	MORILLO Hildegar	VEN	1977	130.42	160 ×	160	165	200	212.5	220	165	10	220	9	385
11	SOBOTKA Petr	CZE	1975	145.58	160	165 ×	165	190	202.5×	202.5×	165	11	190	12	355
12	ESCALANTE Cristian	CHI	1976	117.82	152.5	162.5	167.5×	185	190 ×	190	162.5	12	190	11	352.5

国 別 得 点 表

順位	国 名	56Kg	62Kg	69Kg	77Kg	85Kg	94Kg	105Kg	+105Kg	合計得点
1	RUS		56 /1	60 /1	72 /1	56 /1		138 /2	141 /2	523 / 8
2	TUR	149 /2	66 /1	136 /2			51 /1	74 /2		476 / 8
3	BUL		65 /1	76 /1	71 /1	86 /2	62 /1	102 /2		462 / 8
4	POL				61 /1	56 /1	68 /1	107 /2	68 /1	360 / 6
5	HUN	59 /1		/1	121 /2		37 /2	45 /1	62 /1	324 / 8
6	AZE	38 /1	46 /1	57 /1		46 /1	103 /2	26 /2		316 / 8
7	GRE			73 /1		90 /2	62 /1	37 /1		262 / 5
8	CUB	133 /2	63 /1			61 /1				257 / 4
9	BLR	60 /1	79 /1			73 /1		36 /1		248 / 4
10	COL	52 /1		29 /1	51 /1	73 /2	31 /1			236 / 6
11	QAT			49 /1	81 /1				84 /1	214 / 3
12	GEO					84 /1		7 /1	116 /2	207 / 4
12	GER					21 /1	54 /1	75 /2	57 /1	207 / 5
14	CHN	18 /1	133 /2	55 /1						206 / 4
15	IRI				68 /1	22 /1	79 /1	17 /1		186 / 4
16	MDA						106 /2	70 /1		176 / 3
17	ROM				52 /1	62 /1		55 /1		169 / 3
18	IND	48 /1	41 /1		45 /1		23 /1	3 /1		160 / 5
19	VEN	50 /1			50 /1				49 /1	149 / 3
20	GBR			39 /2		40 /2	36 /1	25 /2		140 / 7
21	UKR		53 /1					71 /1		124 / 2
22	AUS		55 /1				63 /1			118 / 2
23	ESP				42 /1		43 /1	17 /1		102 / 3
24	ARM			100 /2	/1	/1	/1	/1		100 / 6
25	CAN			24 /1		30 /1	25 /1	20 /1		99 / 4
26	ISR		38 /1		39 /1					77 / 2
27	TPE	73 /1								73 / 1
28	CMR			48 /1		16 /1				64 / 2
29	EGY			59 /1						59 / 1
30	KOR					55 /1				55 / 1
31	NZL								50 /1	50 / 1
32	BEL		45 /1							45 / 1
33	CZE								44 /1	44 / 1
34	CHI								43 /1	43 / 1
34	MEX	43 /1								43 / 1
36	IRQ	42 /1						/1		42 / 2
37	FIN						41 /2			41 / 2
38	SVK			40 /1						40 / 1
39	EST						39 /1			39 / 1
40	SUI					25 /1		12 /1		37 / 2
41	FRA			35 /1						35 / 1
42	NGR			34 /1						34 / 1
43	AUT							32 /1		32 / 1
44	ALB			28 /1	/1					28 / 2
45	CRO		25 /1					/1		25 / 1
46	SWE							18 /2		18 / 2
	ALG			/1						/ 1
合計人数		14	14	22	15	22	22	32	12	153

第１４回世界女子選手権大会

●平成１３年１１月４日[48Kg級]・５日[53Kg級]・６日[58Kg級]・７日[63Kg級]・８日[69Kg級]・９日[75Kg級]・１０日[+75Kg級]
●トルコ　アンタリア

48Kg級

順位	氏　名	国　名	生年	体重	スナッチ 1	スナッチ 2	スナッチ 3	クリーン&ジャーク 1	クリーン&ジャーク 2	クリーン&ジャーク 3	ベスト S	順	ベスト C&J	順	トータル
1	WEI Gao	CHN	1985	47.54	80	85	88 ×	105	114 ×	114 ×	85	1	105	1	190
2	UDOH Blessed	NGR	1984	47.84	70	75	77.5×	95	100 ×	100	75	5	100	2	175
3	CHEN Han-Tung	TPE	1980	47.46	75 ×	75	77.5×	95	100 ×	100 ×	75	4	95	3	170
4	PERIS Revert Gema	ESP	1983	47.44	72.5	75 ×	75	85	90	92.5	75	3	92.5	4	167.5
5	ARCILA Marilyn Remigia	VEN	1970	48.00	70	75	77.5	90 ×	90 ×	90	77.5	2	90	8	167.5
6	OULIANOVA Svetlana	RUS	1979	47.78	67.5	72.5	77.5×	90	95 ×	95 ×	72.5	6	90	7	162.5
7	RICHARD Sabrina	FRA	1977	47.50	65	67.5	70 ×	85	87.5	90	67.5	9	90	5	157.5
8	GOPAL Tikina	IND	1980	47.72	67.5	70 ×	70 ×	87.5	90 ×	90	67.5	11	90	6	157.5
9	POPOVA Snejanna	RUS	1974	47.92	65	70	72.5×	85	87.5×	87.5×	70	7	85	11	155
10	GRACIA Betsabe	MEX	1981	47.50	67.5×	67.5	72.5×	85	90 ×	90 ×	67.5	10	85	10	152.5
11	TURCOTTE Karine	CAN	1978	47.40	62.5	65 ×	65	80	82.5	85	65	12	85	9	150
12	TOCINO Maria Jose	ESP	1982	47.30	67.5×	67.5×	67.5	75	80	82.5×	67.5	8	80	12	147.5
13	NATAN Renata	ISR	1978	47.60	45	50	52.5×	55	60	62.5	50	13	62.5	13	112.5

53Kg級

1	LI Feng-Ying	TPE	1975	52.48	90	92.5	95	115 ×	115	117.5×	95	1	115	2	210
2	QIN Hongxia	CHN	1982	52.82	90	92.5	95 ×	115 JWR	117.5×	120 ×	92.5	2	115	3	207.5
3	ESCOBAR Alexandra	ECU	1980	52.40	85	90 ×	90	110 ×	110	115	90	3	115	1	205
4	BILGIN Emine	TUR	1984	52.96	90 ×	90	92.5×	107.5×	107.5	115 ×	90	4	107.5	5	197.5
5	TURCOTTE Maryse	CAN	1975	52.82	80	85 ×	85 ×	110	112.5	117.5×	80	11	112.5	4	192.5
6	MOSQUERA Mabel	COL	1969	52.74	80 ×	80	85	102.5×	102.5	105	85	6	105	7	190
7	NANDINI Devi	IND	1976	52.24	80 ×	80	82.5×	100	105 ×	105	80	9	105	6	185
8	DASDELEN Aylin	TUR	1982	52.48	80	85 ×	85	100	105 ×	105 ×	85	5	100	9	185
9	DANEKOVA Dagmar	SVK	1978	51.92	80 ×	80	82.5×	100	102.5	105 ×	80	8	102.5	8	182.5
10	OKOTIE-EBOH Sade	NGR	1983	51.22	75	80 ×	80	95	100 ×	100 ×	80	7	95	11	175
11	AJKAY Aniko	HUN	1977	52.72	75	80 ×	80 ×	100	105 ×	105 ×	75	13	100	10	175
12	SIRES Rodriguez Rebeca	ESP	1978	52.24	75	77.5×	80 ×	95	100 ×	100 ×	75	12	95	12	170
13	NEUBACHER Heidelinde	AUT	1973	52.90	70 ×	70	72.5	90	95 ×	95 ×	72.5	15	90	13	162.5
14	REYES Marina	MEX	1980	52.48	70	72.5	75 ×	80	85 ×	85	72.5	14	85	14	157.5
15	LAW Kistie	GBR	1978	51.92	55	60	62.5	72.5	77.5×	77.5	62.5	16	77.5	16	140
16	CALVINO Joanne	GBR	1980	52.66	60	62.5×	62.5×	77.5	80 ×	80	60	17	80	15	140
	SIMOVA Neli	BUL	1970	52.68	77.5×	77.5	80	102.5×	102.5×	102.5×	80	10	0		—

58Kg級

1	KLEJNOWSKA Aleksandra	POL	1982	57.48	90	92.5	95 ×	115	122.5×	122.5	92.5	3	122.5	1	215
2	LIU Bing	CHN	1983	57.06	90	92.5	95	115	117.5	122.5×	95	2	117.5	2	212.5
3	GOTFRYD Marieta	POL	1980	57.02	90	95 ×	95	105 ×	105	107.5	95	1	107.5	7	202.5
4	SUNAINA	IND	1980	57.46	82.5×	82.5	85	107.5	112.5	115	85	5	115	3	200
5	BERUBE Jackie	USA	1971	57.72	85	87.5×	87.5	107.5	110 ×	110 ×	87.5	4	107.5	8	195
6	LUGO Gretty	VEN	1977	57.86	85	90 ×	90 ×	105	110	115 ×	85	7	110	6	195
7	BAYARMAA Nawkhaidorj	MGL	1978	57.68	82.5	85 ×	85 ×	110	115 ×	115 ×	82.5	9	110	4	192.5
8	VASQUEZ Cemar	VEN	1979	57.68	85 ×	85	87.5×	102.5	107.5×	107.5×	85	6	102.5	10	187.5
9	KOKHANENKO Svitlana	UKR	1984	57.48	75	80	82.5×	95	100	105	80	11	105	9	185
10	SABLINA Olga	KAZ	1978	57.82	75 ×	75	80 ×	100	107.5	110	75	13	110	5	185
11	GUERRERO Abigail	ESP	1978	56.98	80	82.5	85 ×	95	100	102.5×	82.5	8	100	11	182.5
12	BREEZE Michaela	GBR	1979	57.02	75	80 ×	80	90	95	100 ×	80	10	95	12	175
13	KANERVISTO Heidi	FIN	1981	57.78	72.5	75	77.5	90 ×	90	95 ×	77.5	12	90	13	167.5
14	OSTERGAARD Lisbeth	DEN	1973	55.34	67.5	70	72.5	80	85	87.5×	72.5	14	85	15	157.5
15	ENCINAS Denisse	MEX	1983	57.38	60	65	70 ×	80	85	87.5	65	15	87.5	14	152.5

63Kg級

順位	氏　名	国　名	生年	体重	スナッチ 1	スナッチ 2	スナッチ 3	クリーン&ジャーク 1	クリーン&ジャーク 2	クリーン&ジャーク 3	ベスト S	順	ベスト C&J	順	トータル
1	XIAO Ying	CHN	1979	62.52	97.5	102.5	105	122.5	125	127.5×	105	1	125	3	230
2	TSAKIRI Anastasia	GRE	1979	61.44	97.5	100	102.5	120	125	127.5×	102.5	2	125	1	227.5
3	KUO Ping-Chun	TPE	1976	61.94	95	100	102.5	120	125	127.5×	102.5	3	125	2	227.5
4	MISTERSKA Dominika	POL	1979	62.48	95	97.5×	97.5	120	125 ×	127.5×	97.5	6	120	4	217.5
5	KIRILOVA Gergana	BUL	1972	61.94	90	95	97.5	110	115	117.5	97.5	5	117.5	5	215
6	AY Dondu	TUR	1982	62.60	100 ×	100 ×	100	115	122.5×	127.5×	100	4	115	7	215
7	KUMARI Pratima	IND	1976	62.68	85	90	92.5	112.5	117.5	122.5×	92.5	7	117.5	6	210
8	GLAZ Olga	RUS	1975	62.70	87.5	92.5×	92.5	112.5	117.5×	117.5×	92.5	8	112.5	8	205
9	BURONOVA Veronika	CZE	1979	62.28	80 ×	80	85	105	107.5	110	85	10	110	9	195
10	HLUSHAK Tetyana	UKR	1984	62.68	80	85 ×	85	105	110	115 ×	85	12	110	10	195
11	DORCELUS Pascale	CAN	1979	62.42	80	85	87.5	97.5	102.5	105	87.5	9	105	12	192.5
12	ACOSTA Luz	MEX	1980	62.34	85	90 ×	90 ×	105	110 ×	110 ×	85	11	105	11	190
13	DANDUKOVA Svetlana	KAZ	1973	62.42	77.5	82.5	85 ×	97.5	102.5	105 ×	82.5	14	102.5	13	185
14	PEREZ Carmona Josefa	ESP	1977	62.56	82.5×	82.5	85 ×	100	102.5	105 ×	82.5	15	102.5	14	185
15	OROZCO Ana Yedid	MEX	1981	61.90	75	80	85 ×	100	105 ×	105 ×	80	16	100	15	180
16	CAMPBELL Annette	GBR	1961	61.10	77.5	82.5	85 ×	92.5	95	97.5×	82.5	13	95	16	177.5
17	KOSHEVNIKOVA T.	KAZ	1980	62.18	75 ×	75	80	95	100 ×	100 ×	80	17	95	17	175
18	LASSOUANI Leila Francoise	ALG	1977	62.26	65	70 ×	70	85	90	95	70	18	95	18	165
19	COOPER Michal	ISR	1971	62.40	62.5	67.5	72.5×	80	87.5×	87.5	67.5	20	87.5	19	155
20	MAYSMOR Gee Jennifer	GBR	1965	61.72	62.5	67.5	70 ×	82.5	87.5×	87.5×	67.5	19	82.5	20	150

69Kg級

1	POPOVA Valentina	RUS	1972	67.98	107.5	112.5	115 WR	135	142.5	—	115	1	142.5	1	257.5 WR
2	HABIROVA Svetlana	RUS	1978	68.26	105	107.5	110	130	135	140	110	3	140	2	250
3	KRUTZLER Eszter	HUN	1981	67.04	105	107.5	110	130	135 ×	135 ×	110	2	130	3	240
4	HUANG Shih-Chun	TPE	1975	68.12	102.5×	102.5×	105	122.5×	122.5	127.5	105	4	127.5	5	232.5
5	TATSI Maria	GRE	1971	67.80	95 ×	95 ×	95	125	130	132.5×	95	9	130	4	225
6	MASLOVSKAJA Vanda	UKR	1980	67.90	95	100	105 ×	120	125	130 ×	100	5	125	7	225
7	MEDINA Angela	COL	1983	68.36	97.5×	97.5	100	115 ×	115	120	100	6	120	9	220
8	YAMECHI Madeleine	CMR	1982	68.52	92.5	97.5×	97.5×	120	125	127.5×	92.5	10	125	8	217.5
9	MONEIM Madiha Abdel Saber	EGY	1980	68.78	92.5	95	97.5	120	125 ×	125 ×	97.5	8	120	10	217.5
10	SIMSEK Sibel	TUR	1984	68.32	92.5	97.5	100 ×	115 ×	115 ×	115	97.5	7	115	12	212.5
11	LACZI Katalin	HUN	1975	68.96	90	95 ×	95 ×	115	120	—	90	11	120	11	210
12	DOMINGUEZ Cinthya	MEX	1982	68.28	85	87.5×	87.5	102.5	107.5×	107.5	87.5	12	107.5	14	195
13	REZYNOVA Katerina	UKR	1983	65.18	82.5×	82.5×	82.5	105	107.5	110	82.5	15	110	13	192.5
14	KERANEN Hanna	FIN	1977	68.80	85	87.5×	87.5	100	105	110 ×	87.5	13	105	17	192.5
15	KYTISHEVA Aiza	KAZ	1977	67.86	80	85	87.5×	100	105 ×	105	85	14	105	16	190
16	ERNSTER Theresa	NED	1970	65.66	77.5×	80 ×	80	97.5	102.5	105	80	17	105	15	185
17	KARASOVA Lesya	KAZ	1982	66.14	72.5	77.5	82.5	92.5	97.5	100 ×	82.5	16	97.5	18	180
18	YORK Michelle	GBR	1984	64.42	67.5	70	72.5×	80	85	87.5×	70	18	85	19	155
	YU Hong	CHN	1985	67.82	105 ×	105 ×	105 ×	125	130 ×	130 ×	0		125	6	—

75Kg級

1	LIKERECZ Gyongyi	HUN	1983	74.74	112.5	116 JWR	117.5×	135.5JWR	140 JWR	—	115	1	140	1	255
2	SAHBAZ Sule	TUR	1978	74.26	107.5	112.5	116.5×	125 ×	127.5	135	112.5	3	135	4	247.5
3	CAO Chunyan	CHN	1977	73.78	105 ×	105	107.5	132.5	135	140 ×	107.5	6	135	2	242.5
4	KUO Yi-Hang	TPE	1975	74.02	105 ×	105	107.5×	135	137.5×	137.5×	105	7	135	3	240
5	KHROMOVA Tatyana	KAZ	1980	74.80	105	110 ×	110	130	132.5×	132.5×	110	4	130	5	240
6	OZGUR Aysel	TUR	1980	74.12	110	112.5	115 ×	115	125	130 ×	112.5	2	125	8	237.5
7	SUN Yakun	CHN	1978	73.46	100 ×	100	105 ×	127.5	132.5×	132.5×	100	9	127.5	6	227.5
8	ONEBAYE Sefia	NGR	1978	73.68	100 ×	100	105 ×	125	130 ×	130 ×	100	10	125	7	225
9	SEVCIKOVA Radomira	CZE	1972	74.36	100	105 ×	105 ×	120	125	127.5×	100	11	125	9	225
10	IOANNIDOU Christina	GRE	1982	73.62	90	95	97.5	115	120	122.5	97.5	12	122.5	10	220
11	KOCHLIARIDOU Filippia	GRE	1970	74.06	90	95 ×	95	115	120	125 ×	95	13	120	11	215
12	SUMATHI Khoirom Devi	IND	1981	74.54	85	90	92.5	112.5	117.5	122.5×	92.5	16	117.5	12	210
13	CARRIO Esteban Monica	ESP	1977	74.42	95	97.5×	97.5×	110	112.5×	112.5	95	14	112.5	13	207.5
14	CLARK Rachel	GBR	1968	70.88	77.5	80	82.5	92.5	97.5	100 ×	82.5	17	97.5	14	180
15	VELAZCO Esther	MEX	1982	69.06	75	77.5×	77.5×	95 ×	95 ×	95	75	18	95	15	170
	AREFIEVA Ludmila	RUS	1977	72.62	100	105 ×	107.5	120 ×	122.5×	122.5×	107.5	5	0		—
	DANKO Ilona	HUN	1973	74.14	105	110 ×	110 ×	125 ×	125 ×	125 ×	105	8	0		—
	LUNDAHL Karoliina	FIN	1968	74.84	95	100	—	—	—	—	95	15	—		—

+75Kg級

順位	氏　名	国　名	生年	体重	スナッチ 1	スナッチ 2	スナッチ 3	クリーン&ジャーク 1	クリーン&ジャーク 2	クリーン&ジャーク 3	ベスト S	順	ベスト C&J	順	トータル
1	KHOMICH Albina	RUS	1976	95.32	120	127.5	132.5×	145	150	155	127.5	1	155	1	282.5
2	WROBEL Agata	POL	1981	116.74	115	120	125	145 ×	150	155 ×	125	2	150	3	275
3	CHEN Hsiao-Lien	TPE	1975	100.50	110	115	117.5	140	145	150 ×	117.5	4	145	5	262.5
4	VARGA Viktoria	HUN	1981	92.54	110 ×	110	115 ×	140	145	150	110	8	150	2	260
5	IDAHOSA Helen	NGR	1972	98.96	110	115	117.5	140 ×	140	145 ×	117.5	3	140	7	257.5
6	ACIKGOZ Derya	TUR	1977	86.24	102.5	107.5×	107.5	140	145 ×	145	107.5	9	145	4	252.5
7	DELGADO Carmenza	COL	1972	92.32	110	115 ×	115 ×	140 ×	140 ×	140	110	7	140	6	250
8	KASAPI Vasiliki	GRE	1983	110.30	102.5	107.5	112.5	130	137.5×	137.5×	112.5	6	130	9	242.5
9	RODITOU Katerini	GRE	1983	90.48	102.5	107.5	112.5	127.5×	127.5×	127.5	112.5	5	127.5	10	240
10	MOON Kyung-Ae	KOR	1979	95.30	95	100	105	120	125	130	105	10	130	8	235
11	DANDENAULT Susanne	CAN	1970	113.14	90	95	97.5	122.5×	122.5×	125	97.5	11	125	11	222.5
	BAKER Olivia	NZL	1979	94.98	100 ×	100 ×	100 ×	125 ×	125 ×	—	0		0		—

国　別　得　点　表

順位	国　名	48Kg	53Kg	58Kg	63Kg	69Kg	75Kg	+75Kg	合計得点
1	CHN	84 /1	73 /1	75 /1	79 /1	20 /1	123 /2		454 / 7
2	RUS	110 /2			54 /1	157 /2	21 /1	84 /1	426 / 7
3	TUR		121 /2		61 /1	49 /1	133 /2	59 /1	423 / 7
4	TPE	68 /1	81 /1		71 /1	65 /1	64 /1	66 /1	415 / 6
5	GRE				78 /1	60 /1	89 /2	109 /2	336 / 6
6	HUN		44 /1			116 /2	102 /2	65 /1	327 / 6
7	POL			149 /2	64 /1			73 /1	286 / 4
8	ESP	113 /2	42 /1	48 /1	35 /1		38 /1		276 / 6
9	IND	53 /1	56 /1	66 /1	58 /1		38 /1		271 / 5
10	MEX	48 /1	36 /1	34 /1	76 /2	40 /1	30 /1		264 / 7
11	KAZ			50 /1	65 /2	60 /2	64 /1		239 / 6
12	NGR	71 /1	50 /1				53 /1	63 /1	237 / 4
13	GBR		61 /2	44 /1	52 /2	23 /1	33 /1		213 / 7
14	CAN	46 /1	58 /1		46 /1			45 /1	195 / 4
15	UKR			49 /1	46 /1	97 /2			192 / 4
16	VEN	64 /1		113 /2					177 / 3
17	COL		59 /1			56 /1		58 /1	173 / 3
18	CZE				50 /1		49 /1		99 / 2
19	FIN			40 /1		34 /1	11 /1		85 / 3
20	BUL		16 /1		63 /1				79 / 2
21	ECU		74 /1						74 / 1
22	USA			61 /1					61 / 1
23	ISR	39 /1			20 /1				59 / 2
24	MGL			58 /1					58 / 1
25	FRA	57 /1							57 / 1
26	SVK		53 /1						53 / 1
27	CMR					52 /1			52 / 2
28	EGY					51 /1			51 / 1
29	KOR							50 /1	50 / 1
30	AUT		37 /1						37 / 1
31	DEN			35 /1					35 / 1
32	NED					30 /1			30 / 1
33	ALG				24 /1				24 / 1
	NZL							/1	/ 1
合計人数		13	17	15	20	19	18	12	114

第１７回関西学生選抜選手権大会

●平成１３年９月２２日　　●大阪府立体育館（大阪市）

56Kg級

順位	氏名	大学名	生年	学年	体重	スナッチ 1	スナッチ 2	スナッチ 3	クリーン&ジャーク 1	クリーン&ジャーク 2	クリーン&ジャーク 3	ベスト スナッチ	ベスト ジャーク	トータル
1	知念　幸也	大阪商業大学	1980	3	56.00	70	80	85	90	105	115	85	115	200
2	岩井　士朗	関西大学	1981	3	55.75	75	80	82.5	95	100	105	82.5	105	187.5
3	佐々木健資	大阪商業大学	1981	2	56.00	70	72.5×	80	90	100	105 ×	80	100	180
4	加藤　健太	大阪商業大学	1979	4	55.95	70	80	90 ×	95	105 ×	110 ×	80	95	175
5	橋本　和晃	関西大学	1979	4	55.20	65	70	72.5	85	90	92.5×	72.5	90	162.5

62Kg級

1	佐藤　正志	大阪商業大学	1981	2	61.10	90	95 ×	95 ×	110	120	125 ×	90	120	210
2	上島　佑樹	立命館大学	1981	2	60.00	82.5×	82.5	87.5×	97.5	102.5×	102.5	82.5	102.5	185
3	尾熊　泰人	神戸学院大学	1982	1	60.80	75 ×	75	80 ×	85	90	95 ×	75	90	165
	徳永　猛士	大阪商業大学	1981	2	61.20	95	100	105 ×	120 ×	120 ×	—	100	0	—

69Kg級

1	榊原　賢治	大阪商業大学	1979	4	68.95	100	105	110	132.5	137.5×	140 ×	110	132.5	242.5
2	藤田憲四朗	大阪商業大学	1980	3	67.00	75	85	95	100	115	120	95	120	215
3	川上　裕右	姫路獨協大学	1981	2	67.55	90	95 ×	95 ×	105	110 ×	110 ×	90	105	195
4	中野　良則	関西大学	1978	4	67.75	77.5	82.5	85	100	105	107.5×	85	105	190
5	岩崎　大	近畿大学	1980	2	69.00	50 ×	50	55 ×	60	62.5	65	50	65	115

77Kg級

1	新谷　義人	大阪商業大学	1981	2	70.40	110	115	120 ×	150	160 ×	160 ×	115	150	265
2	安藤　孝宜	大阪商業大学	1979	4	72.65	110	115 ×	120	140	145 ×	150 ×	120	140	260
3	阪本　勝広	姫路獨協大学	1981	2	74.45	95	100	102.5	125	130 ×	130	102.5	130	232.5
4	畑野　学	大阪商業大学	1982	2	75.00	95	100 ×	100 ×	110	120 ×	120 ×	95	110	205
5	花倉　崇志	近畿大学	1979	4	73.35	80 ×	85	90 ×	110 ×	110	115 ×	85	110	195
6	斎藤　貴之	姫路獨協大学	1980	3	72.10	75	80	85	95	100	105 ×	85	100	185
7	北村　彰紀	近畿大学	1981	2	69.05	75 ×	80	82.5×	95	100	105 ×	80	100	180
8	石田　隆志	関西大学	1978	4	69.60	65	72.5	77.5×	85	92.5	100 ×	72.5	92.5	165

85Kg級

1	澤田　良平	大阪商業大学	1981	2	78.05	100 ×	100	105	130	135 ×	135 ×	105	130	235
2	中本　圭	京都産業大学	1982	1	85.00	100	105 ×	105	130 ×	130 ×	130	105	130	235
3	長谷部弘志	大阪商業大学	1980	3	82.45	95	100	105 ×	115	122.5	125	100	125	225
4	城谷　広輔	大阪商業大学	1979	4	79.35	97.5	102.5	107.5×	110	117.5	122.5×	102.5	117.5	220
5	佐山　文彦	関西大学	1980	3	82.95	95 ×	95 ×	95	120	125 ×	125	95	125	220

94Kg級

1	岩田健太郎	立命館大学	1981	3	86.05	115	120	125 ×	140	147.5	152.5×	120	147.5	267.5
2	萩原　善樹	大阪商業大学	1981	3	87.25	95	100	105	115	120	125	105	125	230
3	伊東　孝広	大阪商業大学	1982	1	92.75	95	100	105	115	120	125	105	125	230
	篠崎　大司	京都産業大学	1981	2	93.80	95 ×	95 ×	95 ×	130	—	—	0	130	—
	高橋　威暁	姫路獨協大学	1979	4	93.90	95 ×	95 ×	95 ×	—	—	—	0	—	—

105Kg級

1	茂野　正城	立命館大学	1979	4	104.95	125	132.5 CR	137.5×	170 CS	175 ×	—	132.5	170	302.5 CR
2	原田　英晃	大阪商業大学	1979	4	97.35	97.5	102.5×	102.5×	115	120	125	97.5	125	222.5
	藤澤　大輔	大阪商業大学	1982	1	97.50	100 ×	100	105 ×	125 ×	125 ×	125 ×	100	0	—

+105Kg級

1	櫻井　武信	大阪商業大学	1979	4	109.60	110	112.5	115	145	150	155 ×	115	150	265
2	宮迫晋太郎	大阪商業大学	1981	2	115.35	100	110	115	125	135 ×	—	115	125	240
3	白石　篤史	京都産業大学	1980	3	112.15	95	100	105 ×	125	130 ×	130 ×	100	125	225

第３７回西日本学生新人選手権大会

●平成１３年９月２３日　　●大阪府立体育館（大阪市）

56Kg級

順位	氏名	大学名	生年	学年	体重	スナッチ 1	スナッチ 2	スナッチ 3	クリーン&ジャーク 1	クリーン&ジャーク 2	クリーン&ジャーク 3	ベスト スナッチ	ベスト ジャーク	トータル
1	峰　哲郎	関西学院大学	1981	2	54.30	55 ×	55	60 ×	70	75 ×	75 ×	55	70	125
2	佐々木真人	神戸学院大学	1981	2	51.80	45	50	60 ×	65	70	75 ×	50	70	120

62Kg級

1	島田　一成	立命館大学	1982	1	60.75	90	95 ×	97.5	110	115	117.5	97.5	117.5	215
2	奥　惣介	桃山学院大学	1981	2	61.45	60	65	70	85	90 ×	90 ×	70	85	155
3	諏訪　拳太	大阪経済大学	1981	2	62.00	60	65	70 ×	75	80 ×	80 ×	65	75	140

69Kg級

1	佐藤　吉久	近畿大学	1982	1	68.15	85	80	92.5	115	117.5×	117.5×	92.5	115	207.5
2	松本　元晴	大阪商業大学	1982	1	69.00	85	90	95 ×	110	115 ×	115	90	115	205
3	内山　俊樹	京都産業大学	1982	1	68.20	80	85	90 ×	105 ×	105 ×	105	85	105	190
4	橋本麻紗子	京都大学	1979	3	68.00	35 ×	35	40 ×	45	50 ×	50 ×	35	45	80

77Kg級

1	小柳　悠介	関西学院大学	1982	1	70.85	50	55 ×	55 ×	65	70	75 ×	50	70	120

85Kg級

1	大川　雅俊	桃山学院大学	1982	1	83.95	95	100 ×	102.5×	120	125 ×	125 ×	95	120	215
2	三宅　孝裕	神戸学院大学	1982	1	82.25	85	90	95 ×	105	110	115 ×	90	110	200
3	片山　昌紀	京都大学	1978	3	77.50	60	65 ×	65 ×	75	77.5×	77.5	60	77.5	137.5
4	青木　良太	関西大学	1982	1	80.15	50	55	60 ×	72.5	77.5	85 ×	55	77.5	132.5

+105Kg級

1	中野健太郎	大阪経済大学	1982	1	117.40	40	45	50 ×	50	55	60	45	60	105

国立科学スポーツセンター“ＪＩＳＳ”（ジス）がオープン！！

東京都北区西が丘に、日本のトップレベル競技者を支援するスポーツ科学・医学・情報の拠点として、国立スポーツ科学センター（*Japan Instituto of Sports Scienes*）が１０月１日にオープンし、早速、１日～７日まで、２００１年世界選手権大会及び第１回アフロ・アジア大会の代表選手１４名（スタッフ３名を含む）が強化合宿を実施した。

日本体育・学校健康センターの一部門であるこの“ＪＩＳＳ”は、国際競技力向上に向けた、スポーツ医・科学研究推進の中枢機関としての役割を担うと共に、これら研究成果を活かした科学的トレーニングやスポーツ障害に対する医学的サポート、スポーツに関する各種情報の収集・蓄積・提供などを一体的に行う機関である。

地上７Ｆ、地下１Ｆの建物の２Ｆ部分にウエイトリフティングの専用練習場があり、１８５㎡の室内には４ｍ四方のプラットホームが一面、５.５ｍのレーンが４本、シャフト・ディスク等の器具も豊富にそろっている。５・６Ｆが宿泊棟になっており、全室低酸素システムが整っている個室で、シャンプー・ドライヤー・コインランドリー（有料＝ 200 円）・ＴＶ（ビデオ付）・冷蔵庫が完備され、各部屋のバスルーム以外に７Ｆには大浴場とサウナ（２Ｆ更衣室にも有）がある。４Ｆには８３２㎡のトレーニング体育館があり、約４０種類のマシンと、フリーウエイトのための７ｍのレーンが２本用意されている。７Ｆのレストランでは栄養バランスを考慮したメニューを各自のコンディションに合わせて摂ることができ、アスリート食やダイエット食などの選択も可能だ。味付けもなかなか好評だった。（スタッフの方々はくれぐれも食べ過ぎにご注意を…）

また、パソコンによる栄養バランスの診断も随時可能で、食べた食品を入力するだけで栄養価や食品群別摂取量、タンパク質・脂質・糖質のＰＦＣ比バランスなどがグラフになってプリントされるシステムも導入されており、選手は常に自分の栄養状態を把握できる仕組みになっている。１Ｆの医学研究部では、競技者のスポーツ外傷・傷害及び疾病に対する診療、アスレティックリハビリテーション、心理カウンセリング、栄養相談を競技スポーツに通じた専門スタッフの方々が実施して下さり、診療科目は内科、整形外科、歯科、婦人科、眼科、耳鼻科、皮膚科がある。今回は、リハビリテーション室にて練習後のケア方法としてストレッチングの講習を全員で受け、故障している者はＭＲＩやＣＴＸ線等を用いての診察を受けた。また、競技力向上に活かすための資料として様々な分野の測定を実施した。これは今後も継続的に行い選手の自己管理に役立てて行ければと思う。

ｉ－ダイエティシャンシステム

この施設には今までの先輩リフターが望んだ全ての環境が用意されている。現役の選手諸君には、この恵まれた環境に甘えることなく、常に厳しい目で自己管理に努め“アスリート”としてのプライドを持って日々努力して欲しいと思う。そしていつの日かまた世界の舞台で日の丸が掲げられることを期待したい。

平成１４年度　競技会

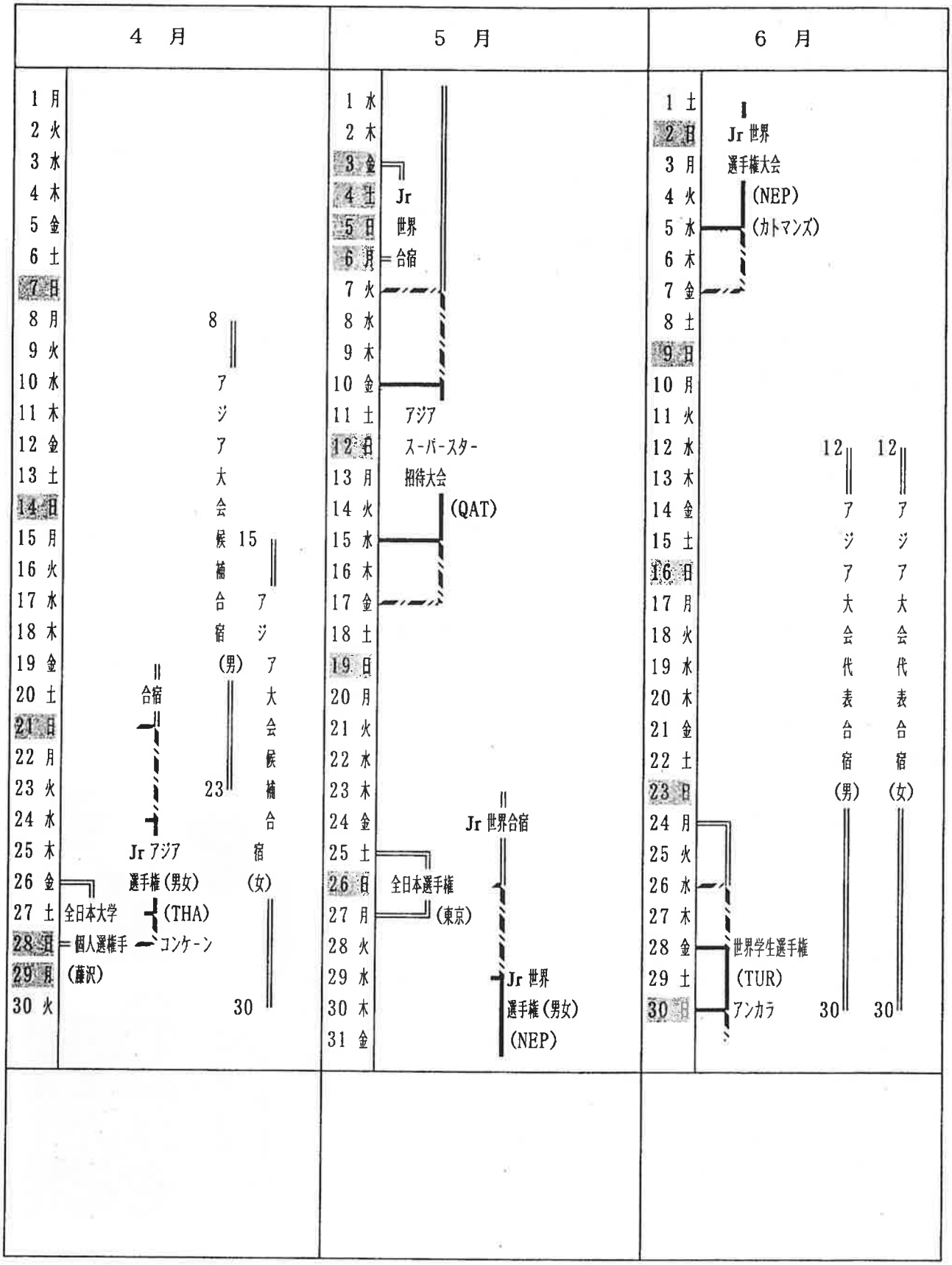
4 月
5 月
6 月
1 月
2 火
3 水
4 木
5 金
6 土
7 日
8 月
9 火
10 水
11 木
12 金
13 土
14 日
15 月
16 火
17 水
18 木
19 金
20 土
21 日
22 月
23 火
24 水
25 木
26 金
27 土
28 日
29 月
30 火
8
アジア大会候補合宿（男）
23
15
アジア大会候補合宿（女）
30
合宿
Jr アジア選手権（男女）
（THA）
コンケーン
全日本大学個人選権手
（藤沢）
1 水
2 木
3 金
4 土
5 日
6 月
7 火
8 水
9 木
10 金
11 土
12 日
13 月
14 火
15 水
16 木
17 金
18 土
19 日
20 月
21 火
22 水
23 木
24 金
25 土
26 日
27 月
28 火
29 水
30 木
31 金
Jr 世界合宿
アジアスーパースター招待大会
（QAT）
全日本選手権
（東京）
Jr 世界合宿
Jr 世界選手権（男女）
（NEP）
1 土
2 日
3 月
4 火
5 水
6 木
7 金
8 土
9 日
10 月
11 火
12 水
13 木
14 金
15 土
16 日
17 月
18 火
19 水
20 木
21 金
22 土
23 日
24 月
25 火
26 水
27 木
28 金
29 土
30 日
Jr 世界選手権大会
（NEP）
（カトマンズ）
12
アジア大会代表合宿（男）
30
12
アジア大会代表合宿（女）
30
世界学生選手権
（TUR）
アンカラ

等開催計画　（案）

7月					8月					9月		
1 月					1 木					1 日		
2 火					2 金					2 月		
3 水					3 土	第49回				3 火		
4 木					4 日	全国高校選手権（茨城・石岡）				4 水		
5 金					5 月					5 木		
6 土					6 火	第4回全国高校女子選手権				6 金		
7 日					7 水	（茨城・石岡）				7 土		
8 月					8 木					8 日		
9 火					9 金					9 月		
10 水					10 土					10 火	10	10
11 木			11	11	11 日		11	11		11 水		
12 金					12 月					12 木	ア	ア
13 土					13 火					13 金	ジ	ジ
14 日	アジア		ア	ア	14 水		ア	ア		14 土	ア	ア
15 月	インター		ジ	ジ	15 木	14	ジ	ジ		15 日	大	大
16 火	シティー		ア	ア	16 金	Jr研修	ア	ア		16 月	会	会
17 水	THA		大	大	17 土	合宿	大	大		17 火	代	代
18 木		アジア	会	会	18 日		会	会		18 水	表	表
19 金	全日本	ユース	代	代	19 月	19	代	代		19 木	合	合
20 土	マスターズ	選手権	表	表	20 火		表	表		20 金	宿	宿
21 日		THA	合	合	21 水		合	合		21 土	（男）	（女）
22 月	（京都）		宿	宿	22 木		宿	宿		22 日		
23 火			（男）	（女）	23 金	全国中学選手権	（男）	（女）		23 月		
24 水					24 土	（千葉・松戸）				24 火		
25 木					25 日	日				25 水		
26 金					26 月	韓				26 木		
27 土					27 火	中				27 金		
28 日					28 水	高				28 土		
29 月					29 木	校				29 日	第14回	
30 火			30	30	30 金	交	30	30		30 月	アジア競技	
31 水	コーチセミナー				31 土	流					大会	
						（熊本）						

C級指導者専門教科講習会

23～29　日韓中ジュニアスポーツ交流（熊本県）

10月		11月		12月	
1 火	アジア競技大会	1 金		1 日	
2 水		2 土		2 月	
3 木		3 日		3 火	合宿
4 金		4 月	4	4 水	
5 土	世界マスタゲーズム	5 火		5 木	
6 日		6 水		6 金	
7 月		7 木		7 土	日韓中大会
8 火		8 金	全日本大学新人選手権	8 日	(山梨・牧丘)
9 水	KOR	9 土		9 月	
10 木	釜山	10 日		10 火	
11 金		11 月	(藤沢) 合宿	11 水	
12 土	AUS	12 火		12 木	
13 日		13 水		13 金	
14 月	メルボルン	14 木	インカレ 14	14 土	
15 火		15 金		15 日	15
16 水		16 土		16 月	
17 木		17 日		17 火	
18 金		18 月	Ⅱ・Ⅲ部	18 水	
19 土		19 火		19 木	Jr
20 日		20 水	世界選手権大会	20 金	合宿
21 月		21 木	全日本	21 土	
22 火		22 金	社会人	22 日	
23 水		23 土	実業団 POL	23 月	
24 木		24 日	選手権 ワルシャワ	24 火	24 24 24
25 金		25 月	(静岡・清水市)	25 水	高校1年生合宿 高校2・3年生合宿
26 土		26 火		26 木	(6ブロック) (4ブロック)
27 日		27 水		27 金	27
28 月	第57回	28 木		28 土	28
29 火	国民体育大会	29 金	全日本大学対抗選手権	29 日	
30 水		30 土	Ⅰ部(磯子区)	30 月	
31 木	(高知県・香我美町)			31 火	
				C級指導者専門教科講習会	

1月		2月		3月	
1 水		1 土		1 土	
2 木		2 日		2 日	
3 金		3 月		3 月	ナショナル
4 土		4 火		4 火	合宿(男)
5 日		5 水		5 水	
6 月		6 木		6 木	
7 火		7 金		7 金	
8 水		8 土	全国指導者	8 土	全日本 Jr 8 8
9 木		9 日	研修会	9 日	選手権大会
10 金		10 月		10 月	(埼玉県・上尾)
11 土		11 火		11 火	
12 日		12 水		12 水	
13 月		13 木		13 木	ナショナル
14 火		14 金		14 金	合宿(女)
15 水		15 土	15	15 土	
16 木		16 日		16 日	
17 金		17 月		17 月	17
18 土		18 火		18 火	
19 日		19 水	Jr	19 水	19
20 月		20 木	合宿	20 木	Jr
21 火		21 金		21 金	合宿
22 水		22 土		22 土	
23 木		23 日		23 日	
24 金		24 月	24	24 月	24
25 土		25 火	25	25 火	
26 日		26 水		26 水	
27 月		27 木	ナショナル	27 木	
28 火		28 金	合宿(男)	28 金	
29 水				29 土	全国高校
30 木				30 日	選抜大会
31 金				31 月	(岩手・江刺)

ウエイトリフティング競技

２００１年（後期）公認記録表

2002年 1月 1日

男子

☆ 日本公認最高記録表

☆ ジュニア日本公認最高記録表

☆ 大学公認最高記録表

☆ 高校公認最高記録表

☆ 中学公認最高記録表

女子

☆ 日本公認最高記録表

☆ ジュニア日本公認最高記録表

☆ 大学公認最高記録表

☆ 高校公認最高記録表

社団法人　日本ウエイトリフティング協会

日本公認最高記録

男　子

2002 1 1

階級	種目	記録	氏名	支部	所属	年月日	大会名	開催地
	スナッチ	105.0	河井　健二	島根	(財) 出雲ドーム	1998 10 25	第53回国民体育大会(成年男子)	真鶴町
53Kg	C&ジャーク	130.0	上原 不二男	沖縄	糸満市公共施設管理ｾﾝﾀｰ	2000 10 15	第55回国民体育大会(成年男子)	滑川市
	トータル	235.0	上原 不二男	沖縄	糸満市公共施設管理ｾﾝﾀｰ	2000 10 15	第55回国民体育大会(成年男子)	滑川市
	スナッチ	115.0	田頭　弘毅	神奈川	日栄薬品興業(株)	1999 11 22	第70回世界選手権大会	アテネ
56Kg	C&ジャーク	150.0	山田　政晴	群馬	日本体育大学	2001 5 20	第 3回東アジア競技大会	大阪市
	トータル	260.0	山田　政晴	群馬	日本体育大学	2001 5 20	第 3回東アジア競技大会	大阪市
	スナッチ	135.0	池畑　大	鹿児島	池畑モータース	2000 9 17	第27回オリンピック競技大会	シドニー
62Kg	C&ジャーク	165.0	池畑　大	東京	(株)田中自動車整備工場	1998 6 12	第58回全日本選手権大会	いわき市
	トータル	300.0	池畑　大	鹿児島	池畑モータース	2000 9 17	第27回オリンピック競技大会	シドニー
	スナッチ	150.0	宮路　由久	鹿児島	(株)渕脇殖産	2000 5 3	第32回アジア選手権大会	大阪市
69Kg	C&ジャーク	175.0	宮路　由久	鹿児島	(株)ハウジング渕脇	1998 6 12	第58回全日本選手権大会	いわき市
	トータル	325.0	宮路　由久	鹿児島	(株)渕脇殖産	2000 5 3	第32回アジア選手権大会	大阪市
	スナッチ	150.0	宮路　由久	鹿児島	(株)渕脇殖産	2001 6 23	第61回全日本選手権大会	石岡市
77Kg	C&ジャーク	180.0	宮路　由久	鹿児島	(株)渕脇殖産	2000 6 24	第60回全日本選手権大会	上尾市
	トータル	322.5	村田　豊高	富山	スーパーしまかわ	1999 11 22	第27回全日本実業団選手権大会	滑川市
	スナッチ	155.5	鈴木　和美	埼玉	自衛隊体育学校	2000 10 17	第55回国民体育大会(成年男子)	滑川市
85Kg	C&ジャーク	195.5	鈴木　和美	埼玉	自衛隊体育学校	2000 10 17	第55回国民体育大会(成年男子)	滑川市
	トータル	350.0	鈴木　和美	埼玉	自衛隊体育学校	2000 10 17	第55回国民体育大会(成年男子)	滑川市
	スナッチ	153.5	佐野　衛	兵庫	陸上自衛隊伊丹駐屯地	2001 6 23	第61回全日本選手権大会	石岡市
94Kg	C&ジャーク	193.0	鈴木　和美	埼玉	自衛隊体育学校	2000 11 19	第37回全日本社会人選手権大会	柴田町
	トータル	340.0	佐野　衛	埼玉	自衛隊体育学校	1998 7 15	1998 ｲﾝﾀｰﾅｼｮﾅﾙﾌﾚﾝﾄﾞｼｯﾌﾟﾄｰﾅﾒﾝﾄ	ハルビン
	スナッチ	175.0	吉本　久也	沖縄	法政大学	1999 11 28	第70回世界選手権大会	アテネ
105Kg	C&ジャーク	215.0	吉本　久也	沖縄	法政大学	1999 11 28	第70回世界選手権大会	アテネ
	トータル	390.0	吉本　久也	沖縄	法政大学	1999 11 28	第70回世界選手権大会	アテネ
	スナッチ	180.0	吉本　久也	沖縄	吉本重機	2000 6 25	第60回全日本選手権大会	上尾市
+105Kg	C&ジャーク	220.0	吉本　久也	沖縄	吉本重機	2000 6 25	第60回全日本選手権大会	上尾市
	トータル	400.0	吉本　久也	沖縄	吉本重機	2000 6 25	第60回全日本選手権大会	上尾市

ジュニア日本公認最高記録

男　子

2002 1 1

階級	種目	記録	氏名	支部	所属	年月日	大会名	開催地
	スナッチ	91.0	奥山　正和	千葉	八千代松陰高校	2001 10 14	第56回国民体育大会(少年男子)	柴田町
53Kg	C&ジャーク	117.5	森川　孝司	三重	住友電装(株)	1998 10 25	第53回国民体育大会(成年男子)	真鶴町
	トータル	207.5	森川　孝司	三重	住友電装(株)	1998 10 25	第53回国民体育大会(成年男子)	真鶴町
	スナッチ	110.0	山田　政晴	群馬	日本体育大学	2000 12 7	第46回全日本大学対抗選手権大会	横浜市
56Kg	C&ジャーク	145.0	山田　政晴	群馬	日本体育大学	2000 12 7	第46回全日本大学対抗選手権大会	横浜市
	トータル	255.0	山田　政晴	群馬	日本体育大学	2000 12 7	第46回全日本大学対抗選手権大会	横浜市
	スナッチ	115.5	馬場　康和	埼玉	拓殖大学	2001 12 7	第47回全日本大学対抗選手権大会	横浜市
62Kg	C&ジャーク	152.5	今村　俊雄	山梨	日本大学	1999 10 24	第54回国民体育大会(成年男子)	鏡町
	トータル	267.5	今村　俊雄	山梨	日本大学	1999 10 24	第54回国民体育大会(成年男子)	鏡町
	スナッチ	125.5	船田　晃大	熊本	明治大学	2000 10 16	第55回国民体育大会(成年男子)	滑川市
69Kg	C&ジャーク	160.0	新谷　義人	福井	大阪商業大学	2001 12 7	第47回全日本大学対抗選手権大会	横浜市
	トータル	280.0	船田　晃大	熊本	明治大学	2001 12 7	第47回全日本大学対抗選手権大会	横浜市
	スナッチ	132.5	内藤　定博	山梨	日本大学	2001 10 15	第56回国民体育大会(成年男子)	柴田町
77Kg	C&ジャーク	165.0	内藤　定博	山梨	日本大学	2001 9 21	第29回東日本大学対抗選手権大会	横浜市
	トータル	295.0	内藤　定博	山梨	日本大学	2001 10 15	第56回国民体育大会(成年男子)	柴田町
	スナッチ	137.5	山本　茂令	京都	日本体育大学	2000 10 17	第55回国民体育大会(成年男子)	滑川市
85Kg	C&ジャーク	175.0	平岡　勇輝	静岡	明治大学	2001 9 21	第29回東日本大学対抗選手権大会	横浜市
	トータル	310.0	平岡　勇輝	静岡	明治大学	2001 9 21	第29回東日本大学対抗選手権大会	横浜市
	スナッチ	140.5	武田　雄大	熊本	中京大学	2001 5 13	第43回九州選手権大会	糸満市
94Kg	C&ジャーク	175.5	菅井　博朗	埼玉	自衛隊体育学校	2001 11 25	第38回全日本社会人選手権大会	香我美町
	トータル	312.5	武田　雄大	熊本	中京大学	2001 3 18	第21回全日本ジュニア選手権大会	上尾市
	スナッチ	142.5	武田　雄大	熊本	中京大学	2001 11 17	第47回全日本大学対抗選手権大会	大阪市
105Kg	C&ジャーク	180.0	山口　大介	山梨	日本大学	2000 8 26	第44回関東選手権大会(成年男子)	牧丘町
	トータル	315.0	武田　雄大	熊本	中京大学	2001 11 17	第47回全日本大学対抗選手権大会	大阪市
	スナッチ	147.5	福田　行延	埼玉	日本体育大学	1998 11 28	第44回全日本大学対抗選手権大会	浦和市
+105Kg	C&ジャーク	195.0	天野　満	山梨	法政大学	2001 9 22	第29回東日本大学対抗選手権大会	横浜市
	トータル	335.0	屋嘉　拓三	沖縄	法政大学	1999 9 5	第12回アジアジュニア選手権大会	武漢

大学公認最高記録

男　子

2002 1 1

階級	種目	記録	氏名	支部	所属	年月日	大会名	開催地
	スナッチ	110.0	菊妻　康司	兵庫	明治大学	2000 6 23	第60回全日本選手権大会	上尾市
56Kg	C&ジャーク	150.0	山田　政晴	群馬	日本体育大学	2001 5 20	第 3回東アジア競技大会	大阪市
	トータル	260.0	山田　政晴	群馬	日本体育大学	2001 5 20	第 3回東アジア競技大会	大阪市
	スナッチ	125.5	今村　俊雄	山梨	日本大学	2001 12 7	第47回全日本大学対抗選手権大会	横浜市
62Kg	C&ジャーク	160.0	今村　俊雄	山梨	日本大学	2000 12 8	第46回全日本大学対抗選手権大会	横浜市
	トータル	285.0	今村　俊雄	山梨	日本大学	2000 12 8	第46回全日本大学対抗選手権大会	横浜市
	スナッチ	130.0	後藤　貴	秋田	秋田経済法科大学	2001 10 15	第56回国民体育大会(成年男子)	柴田町
69Kg	C&ジャーク	162.5	大垣　公	滋賀	立命館大学	2001 4 27	第47回全日本学生個人選手権大会	横浜市
	トータル	285.0	大垣　公	滋賀	立命館大学	2001 4 27	第47回全日本学生個人選手権大会	横浜市
	スナッチ	146.0	木曽川　章	山梨	法政大学	2000 9 9	第28回東日本大学対抗選手権大会	横浜市
77Kg	C&ジャーク	170.0	木曽川　章	山梨	法政大学	2000 6 10	第 3回世界大学選手権大会	ﾓﾝﾄﾘｵｰﾙ
	トータル	315.0	木曽川　章	山梨	法政大学	2001 5 22	第 3回東アジア競技大会	大阪市
	スナッチ	147.5	木曽川　章	山梨	法政大学	2001 10 16	第56回国民体育大会(成年男子)	柴田町
85Kg	C&ジャーク	187.5	鈴木　和美	沖縄	明治大学	1998 12 11	第13回アジア競技大会	バンコク
	トータル	330.0	鈴木　和美	沖縄	明治大学	1998 12 11	第13回アジア競技大会	バンコク
	スナッチ	145.0	森田　宗弘	福岡	九州国際大学	1998 6 13	第58回全日本選手権大会	いわき市
94Kg	C&ジャーク	185.0	平良　一悦	沖縄	法政大学	1998 10 27	第53回国民体育大会(成年男子)	真鶴町
	トータル	322.5	平良　一悦	沖縄	法政大学	1998 10 27	第53回国民体育大会(成年男子)	真鶴町
	スナッチ	160.0	森田　宗弘	福岡	九州国際大学	1998 10 28	第53回国民体育大会(成年男子)	真鶴町
105Kg	C&ジャーク	192.5	森田　宗弘	福岡	九州国際大学	1998 10 28	第53回国民体育大会(成年男子)	真鶴町
	トータル	352.5	森田　宗弘	福岡	九州国際大学	1998 10 28	第53回国民体育大会(成年男子)	真鶴町
	スナッチ	165.0	樋口　忠之	東京	中央大学	1999 10 27	第54回国民体育大会(成年男子)	鏡町
+105Kg	C&ジャーク	202.5	樋口　忠之	東京	中央大学	1998 11 15	第69回世界選手権大会	ラハティ
	トータル	362.5	樋口　忠之	東京	中央大学	1998 11 15	第69回世界選手権大会	ラハティ

高校公認最高記録

男　子

2002 1 1

階級	種目	記録	氏名	支部	所属	年月日	大会名	開催地
	スナッチ	91.0	奥山　正和	千葉	八千代松陰高校	2001 10 14	第56回国民体育大会(少年男子)	柴田町
53Kg	C&ジャーク	115.5	小林　一生	広島	広島工業高校	2001 3 29	第16回全国高等学校選抜大会	北九州市
	トータル	205.0	大田　真志	岡山	倉敷商業高校	2000 10 15	第55回国民体育大会(少年男子)	滑川市
	スナッチ	100.0	志村　悟	山梨	桂高校	1999 10 24	第54回国民体育大会(少年男子)	鏡町
56Kg	C&ジャーク	132.5	山田　政晴	群馬	前橋育英高校	1998 1 17	第13回関東高等学校選抜大会	小山市
	トータル	227.5	山田　政晴	群馬	前橋育英高校	1999 3 6	第19回全日本ジュニア選手権大会	上尾市
	スナッチ	107.5	馬場　康和	埼玉	騎西高校	1999 8 3	第46回全国高等学校選手権大会	江刺市
62Kg	C&ジャーク	139.0	橋谷　大	宮崎	小林高校	2001 10 14	第56回国民体育大会(少年男子)	柴田町
	トータル	242.5	今村　俊雄	山梨	日川高校	1998 3 14	第18回全日本ジュニア選手権大会	上尾市
	スナッチ	115.0	中村　亮啓	兵庫	淡路高校	2000 8 27	第22回日韓ユースス大会	牧丘町
69Kg	C&ジャーク	145.0	木曽川　章	山梨	日川高校	1998 3 14	第18回全日本ジュニア選手権大会	上尾市
	トータル	255.0	木曽川　章	山梨	日川高校	1998 3 14	第18回全日本ジュニア選手権大会	上尾市
	スナッチ	131.0	内藤　定博	山梨	日川高校	2000 8 4	第47回全国高等学校選手権大会	土岐市
77Kg	C&ジャーク	160.5	内藤　定博	山梨	日川高校	2000 8 4	第47回全国高等学校選手権大会	土岐市
	トータル	290.0	内藤　定博	山梨	日川高校	2000 8 4	第47回全国高等学校選手権大会	土岐市
	スナッチ	135.0	平岡　勇輝	静岡	清水工業高校	2001 3 18	第21回全日本ジュニア選手権大会	上尾市
85Kg	C&ジャーク	167.5	平岡　勇輝	静岡	清水工業高校	2001 3 18	第21回全日本ジュニア選手権大会	上尾市
	トータル	302.5	平岡　勇輝	静岡	清水工業高校	2001 3 18	第21回全日本ジュニア選手権大会	上尾市
	スナッチ	130.0	大森　勤	秋田	金足農業高校	1999 3 7	第19回全日本ジュニア選手権大会	上尾市
94Kg	C&ジャーク	162.5	金城　純也	沖縄	沖縄尚学高校	2001 10 16	第56回国民体育大会(少年男子)	柴田町
	トータル	290.0	大森　勤	秋田	金足農業高校	1999 3 7	第19回全日本ジュニア選手権大会	上尾市
	スナッチ	132.5	高橋　俊郎	秋田	秋田経済法科大付属高校	2001 10 17	第56回国民体育大会(少年男子)	柴田町
105Kg	C&ジャーク	170.5	山口　大介	山梨	吉田高校	1999 3 7	第19回全日本ジュニア選手権大会	上尾市
	トータル	295.0	出合　裕司	北海道	士別高校	1999 10 27	第54回国民体育大会(少年男子)	鏡町
	スナッチ	133.0	上鳩　宏樹	山梨	吉田高校	2000 10 18	第55回国民体育大会(少年男子)	滑川市
+105Kg	C&ジャーク	170.0	出合　裕司	北海道	士別高校	1999 12 26	1999北海道記録挑戦会	士別市
	トータル	302.5	出合　裕司	北海道	士別高校	1999 12 26	1999北海道記録挑戦会	士別市

中学公認最高記録

男　子

2002 1 1

階級	種目	記録	氏名	支部	所属	年月日	大会名	開催地
48Kg	スナッチ	62.5	川畑　力大	京都	江陽中学校	2000 7 22	第14回全国中学生選手権大会	京都市
	C&ジャーク	75.0	川畑　力大	京都	江陽中学校	2000 7 22	第14回全国中学生選手権大会	京都市
	トータル	137.5	川畑　力大	京都	江陽中学校	2000 7 22	第14回全国中学生選手権大会	京都市
53Kg	スナッチ	65.5	中村　友生	宮崎	広瀬中学校	2001 8 24	第15回全国中学生選手権大会	石岡市
	C&ジャーク	82.5	関根　直	埼玉	慈恩寺中学校	2001 8 24	第15回全国中学生選手権大会	石岡市
	トータル	145.0	中村　友生	宮崎	広瀬中学校	2001 8 24	第15回全国中学生選手権大会	石岡市
58Kg	スナッチ	77.5	川畑　力大	京都	江陽中学校	2001 8 24	第15回全国中学生選手権大会	石岡市
	C&ジャーク	93.0	川畑　力大	京都	江陽中学校	2001 8 24	第15回全国中学生選手権大会	石岡市
	トータル	170.0	川畑　力大	京都	江陽中学校	2001 8 24	第15回全国中学生選手権大会	石岡市
63Kg	スナッチ	90.0	川畑　源大	京都	江陽中学校	1999 8 27	第13回全国中学生選手権大会	浦和市
	C&ジャーク	110.0	川畑　源大	京都	江陽中学校	1999 8 27	第13回全国中学生選手権大会	浦和市
	トータル	200.0	川畑　源大	京都	江陽中学校	1999 8 27	第13回全国中学生選手権大会	浦和市
69Kg	スナッチ	72.5	斉藤　和則	北海道	士別南中学校	1999 12 26	第19回北海道中学校大会	士別市
	C&ジャーク	90.0	斉藤　和則	北海道	士別南中学校	1999 12 26	第19回北海道中学校大会	士別市
	トータル	162.5	斉藤　和則	北海道	士別南中学校	1999 12 26	第19回北海道中学校大会	士別市
75Kg	スナッチ	80.0	諏訪　隆一	栃木	小山第三中学校	2001 8 24	第15回全国中学生選手権大会	石岡市
	C&ジャーク	100.0	諏訪　隆一	栃木	小山第三中学校	2001 8 24	第15回全国中学生選手権大会	石岡市
	トータル	180.0	諏訪　隆一	栃木	小山第三中学校	2001 8 24	第15回全国中学生選手権大会	石岡市
+75Kg	スナッチ	70.0	佐藤　優亮	岩手	江刺第一中学校	1998 8 30	第12回全国中学生選手権大会	江刺市
	C&ジャーク	95.5	今田　竜治	京都	江陽中学校	2001 8 24	第15回全国中学生選手権大会	石岡市
	トータル	162.5	高橋　徹也	栃木	小山城南中学校	2001 8 24	第15回全国中学生選手権大会	石岡市

日本公認最高記録

女　子

2002 1 1

階級	種目	記録	氏名	支部	所属	年月日	大会名	開催地
48Kg	スナッチ	80.0	二柳 かおり	埼玉	平成国際大学	1999 11 21	第13回世界女子選手権大会	アテネ
	C&ジャーク	105.0	二柳 かおり	埼玉	平成国際大学	1999 11 21	第13回世界女子選手権大会	アテネ
	トータル	185.0	二柳 かおり	埼玉	平成国際大学	1999 11 21	第13回世界女子選手権大会	アテネ
53Kg	スナッチ	82.5	仲嘉　真理	埼玉	自衛隊体育学校	1999 6 11	第13回全日本女子選手権大会	石岡市
	C&ジャーク	110.0	仲嘉　真理	埼玉	自衛隊体育学校	1999 11 21	第13回世界女子選手権大会	アテネ
	トータル	192.5	仲嘉　真理	埼玉	自衛隊体育学校	1999 11 21	第13回世界女子選手権大会	アテネ
58Kg	スナッチ	88.0	高橋 百合子	埼玉	矢野グループ	2000 11 18	新世紀・みやぎ国体記念杯女子大会	柴田町
	C&ジャーク	115.0	高橋 百合子	埼玉	自衛隊体育学校	2000 6 24	第14回全日本女子選手権大会	上尾市
	トータル	200.0	高橋 百合子	埼玉	自衛隊体育学校	2000 6 24	第14回全日本女子選手権大会	上尾市
63Kg	スナッチ	85.0	小林 由美子	埼玉	平成国際大学	1999 11 23	第13回世界女子選手権大会	アテネ
	C&ジャーク	110.0	小林 由美子	埼玉	平成国際大学	1999 11 23	第13回世界女子選手権大会	アテネ
	トータル	195.0	小林 由美子	埼玉	平成国際大学	1999 11 23	第13回世界女子選手権大会	アテネ
69Kg	スナッチ	87.5	長谷場 久美	埼玉	埼玉栄高校（教）	2000 6 25	第14回全日本女子選手権大会	上尾市
	C&ジャーク	115.0	長谷場 久美	埼玉	埼玉栄高校（教）	1998 6 14	第12回全日本女子選手権大会	いわき市
	トータル	200.0	長谷場 久美	埼玉	埼玉栄高校（教）	1998 6 14	第12回全日本女子選手権大会	いわき市
75Kg	スナッチ	98.0	今鉾　一恵	埼玉	日本体育大学	2001 12 8	第　2回全日本大学対抗女子選手権	横浜市
	C&ジャーク	120.0	藤原　広実	京都	平成国際大学	1999 8 21	1999 ｲﾝﾀｰﾅｼｮﾅﾙﾌﾚﾝﾄﾞｼｯﾌﾟﾄｰﾅﾒﾝﾄ	尼崎市
	トータル	215.0	藤原　広実	京都	平成国際大学	1999 6 13	第13回全日本女子選手権大会	石岡市
+75Kg	スナッチ	95.5	高橋 沙弥香	埼玉	平成国際大学	1999 11 23	2000年とやま国体記念杯女子大会	滑川市
	C&ジャーク	125.0	新井　深雪	埼玉	マルサ物流	1998 12 13	第13回アジア競技大会	バンコク
	トータル	220.0	新井　深雪	埼玉	マルサ物流	1998 12 13	第13回アジア競技大会	バンコク

ジュニア日本公認最高記録

女　子

2002 1 1

階級	種目	記録	氏名	支部	所属	年月日	大会名	開催地
	スナッチ	70.0	松宮 紅美恵	三重	日本体育大学	1999 11 21	２０００年 とやま国体記念杯女子大会	滑川市
48Kg	C&ジャーク	92.5	野村 依可	兵庫	日本体育大学	1998 5 18	第 4回 世界ジュニア女子選手権大会	ソフィア
	トータル	162.5	松宮 紅美恵	三重	日本体育大学	1999 11 21	２０００年 とやま国体記念杯女子大会	滑川市
	スナッチ	75.0	松宮 紅美恵	三重	日本体育大学	1999 4 30	第１１回 全日本女子学生選手権大会	千葉市
53Kg	C&ジャーク	97.5	松宮 紅美恵	三重	日本体育大学	1998 7 24	第２２回 東日本学生個人選手権大会	日野市
	トータル	172.5	松宮 紅美恵	三重	日本体育大学	1999 4 30	第１１回 全日本女子学生選手権大会	千葉市
	スナッチ	78.0	大倉 妙子	埼玉	平成国際大学	1999 11 22	２０００年 とやま国体記念杯女子大会	滑川市
58Kg	C&ジャーク	105.5	大倉 妙子	埼玉	埼玉栄高校	1999 3 6	第１９回 全日本ジュニア選手権大会	上尾市
	トータル	182.5	大倉 妙子	埼玉	埼玉栄高校	1999 3 6	第１９回 全日本ジュニア選手権大会	上尾市
	スナッチ	80.0	川上 知子	栃木	日本体育大学	2001 10 26	第４６回 全日本学生新人選手権大会	横浜市
63Kg	C&ジャーク	108.0	大倉 妙子	埼玉	平成国際大学	1999 4 30	第１１回 全日本女子学生選手権大会	千葉市
	トータル	182.5	大倉 妙子	埼玉	平成国際大学	1999 4 30	第１１回 全日本女子学生選手権大会	千葉市
	スナッチ	85.0	斉藤 里香	京都	加悦谷高校	2001 3 16	第 3回 東アジア競技大会予選会	上尾市
69Kg	C&ジャーク	110.0	斉藤 里香	京都	加悦谷高校	2001 3 16	第 3回 東アジア競技大会予選会	上尾市
	トータル	195.0	斉藤 里香	京都	加悦谷高校	2001 3 16	第 3回 東アジア競技大会予選会	上尾市
	スナッチ	98.0	今鉾 一恵	埼玉	日本体育大学	2001 12 8	第 2回 全日本大学対抗女子選手権	横浜市
75Kg	C&ジャーク	115.0	藤原 広実	京都	平成国際大学	1998 6 14	第１２回 全日本女子選手権大会	いわき市
	トータル	210.0	藤原 広実	京都	平成国際大学	1998 6 14	第１２回 全日本女子選手権大会	いわき市
	スナッチ	95.0	今鉾 一恵	埼玉	埼玉栄高校	2001 3 16	第 3回 東アジア競技大会予選会	上尾市
+75Kg	C&ジャーク	106.0	今鉾 一恵	埼玉	埼玉栄高校	2001 3 16	第 3回 東アジア競技大会予選会	上尾市
	トータル	200.0	今鉾 一恵	埼玉	埼玉栄高校	2001 3 16	第 3回 東アジア競技大会予選会	上尾市

大学公認最高記録

女　子

2002 1 1

階級	種目	記録	氏名	支部	所属	年月日	大会名	開催地
	スナッチ	80.0	二柳 かおり	埼玉	平成国際大学	1999 11 21	第１３回 世界女子選手権大会	アテネ
48Kg	C&ジャーク	105.0	二柳 かおり	埼玉	平成国際大学	1999 11 21	第１３回 世界女子選手権大会	アテネ
	トータル	185.0	二柳 かおり	埼玉	平成国際大学	1999 11 21	第１３回 世界女子選手権大会	アテネ
	スナッチ	75.0	松宮 紅美恵	三重	日本体育大学	1999 4 30	第１１回 全日本女子学生選手権大会	千葉市
53Kg	C&ジャーク	102.5	スタンダード記録			2001 10 1		
	トータル	175.0	スタンダード記録			2001 10 1		
	スナッチ	78.0	大倉 妙子	埼玉	平成国際大学	1999 11 22	２０００年 とやま国体記念杯女子大会	滑川市
58Kg	C&ジャーク	107.5	スタンダード記録			2001 10 1		
	トータル	185.0	スタンダード記録			2001 10 1		
	スナッチ	85.0	小林 由美子	埼玉	平成国際大学	1999 11 23	第１３回 世界女子選手権大会	アテネ
63Kg	C&ジャーク	110.0	小林 由美子	埼玉	平成国際大学	1999 11 23	第１３回 世界女子選手権大会	アテネ
	トータル	195.0	小林 由美子	埼玉	平成国際大学	1999 11 23	第１３回 世界女子選手権大会	アテネ
	スナッチ	82.5	景山 美野	埼玉	平成国際大学	1999 6 11	第１３回 全日本女子選手権大会	石岡市
69Kg	C&ジャーク	112.5	スタンダード記録			2001 10 1		
	トータル	195.0	スタンダード記録			2001 10 1		
	スナッチ	98.0	今鉾 一恵	埼玉	日本体育大学	2001 12 8	第 2回 全日本大学対抗女子選手権	横浜市
75Kg	C&ジャーク	120.0	藤原 広実	京都	平成国際大学	1999 8 21	１９９９ インターナショナルフレンドシップトーナメント	尼崎市
	トータル	215.0	藤原 広実	京都	平成国際大学	1999 6 13	第１３回 全日本女子選手権大会	石岡市
	スナッチ	95.5	高橋 沙弥香	埼玉	平成国際大学	1999 11 23	２０００年 とやま国体記念杯女子大会	滑川市
+75Kg	C&ジャーク	117.5	スタンダード記録			2001 10 1		
	トータル	205.0	高橋 沙弥香	埼玉	平成国際大学	1999 11 23	２０００年 とやま国体記念杯女子大会	滑川市

高校公認最高記録

女　子

2002 1 1

階級	種目	記録	氏名	支部	所属	年月日	大会名	開催地
48Kg	スナッチ	67.5	野村　依可	兵庫	須磨友が丘高校	1998 3 14	第18回 全日本ジュニア選手権大会	上尾市
	C&ジャーク	87.5	野村　依可	兵庫	須磨友が丘高校	1998 3 14	第18回 全日本ジュニア選手権大会	上尾市
	トータル	155.0	野村　依可	兵庫	須磨友が丘高校	1998 3 14	第18回 全日本ジュニア選手権大会	上尾市
53Kg	スナッチ	70.5	三宅　宏実	埼玉	埼玉栄高校	2001 11 24	よさこい高知国体記念杯女子大会	香我美町
	C&ジャーク	90.0	野村　依可	兵庫	須磨友が丘高校	1998 2 8	第 2回 近畿高等学校選抜大会	明石市
	トータル	160.0	野村　依可	兵庫	須磨友が丘高校	1998 2 8	第 2回 近畿高等学校選抜大会	明石市
58Kg	スナッチ	77.5	大倉　妙子	埼玉	埼玉栄高校	1999 3 6	第19回 全日本ジュニア選手権大会	上尾市
	C&ジャーク	105.5	大倉　妙子	埼玉	埼玉栄高校	1999 3 6	第19回 全日本ジュニア選手権大会	上尾市
	トータル	182.5	大倉　妙子	埼玉	埼玉栄高校	1999 3 6	第19回 全日本ジュニア選手権大会	上尾市
63Kg	スナッチ	77.5	斉藤　里香	京都	加悦谷高校	2000 11 19	第 5回 ｱｼﾞｱｼﾞｭﾆｱ女子選手権大会	全州市
	C&ジャーク	100.5	宮城　寿子	沖縄	那覇工業高校	2001 11 24	よさこい高知国体記念杯女子大会	香我美町
	トータル	177.5	斉藤　里香	京都	加悦谷高校	2000 11 19	第 5回 ｱｼﾞｱｼﾞｭﾆｱ女子選手権大会	全州市
69Kg	スナッチ	85.0	斉藤　里香	京都	加悦谷高校	2001 3 16	第 3回 東アジア競技大会予選会	上尾市
	C&ジャーク	110.0	斉藤　里香	京都	加悦谷高校	2001 3 16	第 3回 東アジア競技大会予選会	上尾市
	トータル	195.0	斉藤　里香	京都	加悦谷高校	2001 3 16	第 3回 東アジア競技大会予選会	上尾市
75Kg	スナッチ	87.5	今鉾　一恵	埼玉	埼玉栄高校	2000 11 21	第 5回 アジアジュニア選手権大会	全州市
	C&ジャーク	102.5	今鉾　一恵	埼玉	埼玉栄高校	2000 7 23	第 2回 全国高等学校女子選手権大会	京都市
	トータル	187.5	今鉾　一恵	埼玉	埼玉栄高校	2000 11 21	第 5回 アジアジュニア選手権大会	全州市
+75Kg	スナッチ	95.0	今鉾　一恵	埼玉	埼玉栄高校	2001 3 16	第 3回 東アジア競技大会予選会	上尾市
	C&ジャーク	106.0	今鉾　一恵	埼玉	埼玉栄高校	2001 3 16	第 3回 東アジア競技大会予選会	上尾市
	トータル	200.0	今鉾　一恵	埼玉	埼玉栄高校	2001 3 16	第 3回 東アジア競技大会予選会	上尾市

平成１４年度賛助会員の募集について

拝啓　時下ますますご清栄にてご活躍のこととお喜び申し上げます。

平素より、当協会の事業推進にご理解とご支援を賜り厚く御礼申し上げます。

昨年１０月に発生した、アメリカ合衆国への同時多発テロの報復攻撃が開始されたことに伴う国際情勢から、世界選手権大会の派遣について苦渋の選択の中で中止を決定いたしました。長期にわたり練習に打ち込んできた選手の気持ちを思うと残念でなりません。

平成１４年度は、日本オリンピック委員会制定のゴールドプランに基づき、長期一貫指導体制作りと競技者育成プログラムの作成を早急に図り、北京オリンピック大会以降も視野に入れた長期的展望に立脚した計画で、２００４年のアテネオリンピック大会に向けての強化を推進し、メダル獲得並びに入賞を期すべく、強化に邁進する所存であります。

社団法人は、会員からの会費を主財源として、定款に基づく公益事業を展開する性格のものであります。

つきましては、選手強化に伴う財源確保のため、本協会定款第６条による賛助会員への加入方について、下記により格段のご配慮を賜りたくお願い申し上げます。　敬具

記

１　賛助会員費　１口　５，０００円　（２口以上お願いいたします）

２　申込方法　別紙払込取扱票により郵便局にて申し込んでください。

平成１４年３月

社団法人 日本ウエイトリフティング協会
会　長　林　克也

加 入 申 込 要 領

賛助会員（この法人の事業を援助する個人または法人）

1、会費年額　年額1口　5,000円　1口以上

2、申込み方法　(1) 別紙申込通知表に記入のうえ、最寄りの郵便局で払い込み下さい。

(2) 直接加入申込みをする場合は、下記まで。

〒150-8050　東京都渋谷区神南1－1－1　岸記念体育館内

㈳ 日本ウエイトリフティング協会

TEL. 03-3481-2359

3、申込通知表

払　込　取　扱　票

00

口座番号	百	十	万	千	百	十	番	金額	千	百	十	万	千	百	十	円
00140－4－		1	2	9	5	7	6									

加入者名	日本ウエイトリフティング協会 賛助会員係	料金	特殊取扱
通信欄	※		
ご依頼人	おところ（郵便番号　　） ※ おなまえ　　様 （電話番号　－　－　）	受付局日附印	

各票の※印欄は、ご依頼人において記載してください。

裏面の注意事項をお読みください。(郵政省)

これより下部には何も記入しないでください。

切り取らないで郵便局にお出しください。

払込金受領証

口座番号	00140－4								
	百	十	万	千	百	十	番		
		1	2	9	5	7	6		
加入者名	日本ウエイトリフティング協会賛助会員係								
金額	千	百	十	万	千	百	十	円	
ご依頼人	おなまえ ※　　様								
料金	(消費税込み)　円	受付局日附印							
特殊取扱									

記載事項を訂正した場合は、その箇所に訂正印を押してください。

記号説明

新記録

ＷＲ：世界新記録（new World Record）
ＪＷＲ：ジュニア世界新記録（Junior new World Record）
ＡＲ：アジア新記録（ new Asian Record）
ＪＡＲ：ジュニアアジア新記録（new Junior Asian Record）
ＮＲ：日本新記録（new japan National Record）
ＪＮＲ：ジュニア日本新記録（Junior new japan National Record）
ＵＲ：大学新記録（new University Record）
ＨＲ：高校新記録（new senior Highschool Record）
ＭＲ：中学新記録（new Middle school Record）
ＣＲ：大会新記録（new Competition Record）

タイ記録

ＷＳ：世界タイ記録（Worid record Same）
ＪＷＳ：ジュニア世界タイ記録（Junior Worid record Same）
ＡＳ：アジアタイ記録（Asian record Same）
ＪＡＳ：ジュニアアジアタイ記録（Junior Asian record Same）
ＮＳ：日本タイ記録（japan National record Same）
ＪＮＳ：ジュニア日本タイ記録（Junior japan National Record Same）
ＵＳ：大学タイ記録（University record Same）
ＨＳ：高校タイ記録（senior Highschool record Same）
ＭＳ：中学タイ記録（Middle school record Same）
ＣＳ：大会タイ記録（Competition record Same）

ウエイトリフティング　No.82

(社)日本ウエイトリフティング協会会報

発　行　日　平成１４年４月
発　行　者　(社)日本ウエイトリフティング協会
〒150－8050　東京都渋谷区神南１－1－1
岸記念体育館内
TEL　03－3481－2359
FAX　03－3481－2394
編集責任者　専務理事　篠宮　稔
編集委員　理　事　継岡正章

スポーツ安全保険は
みんなの安心をお約束します。

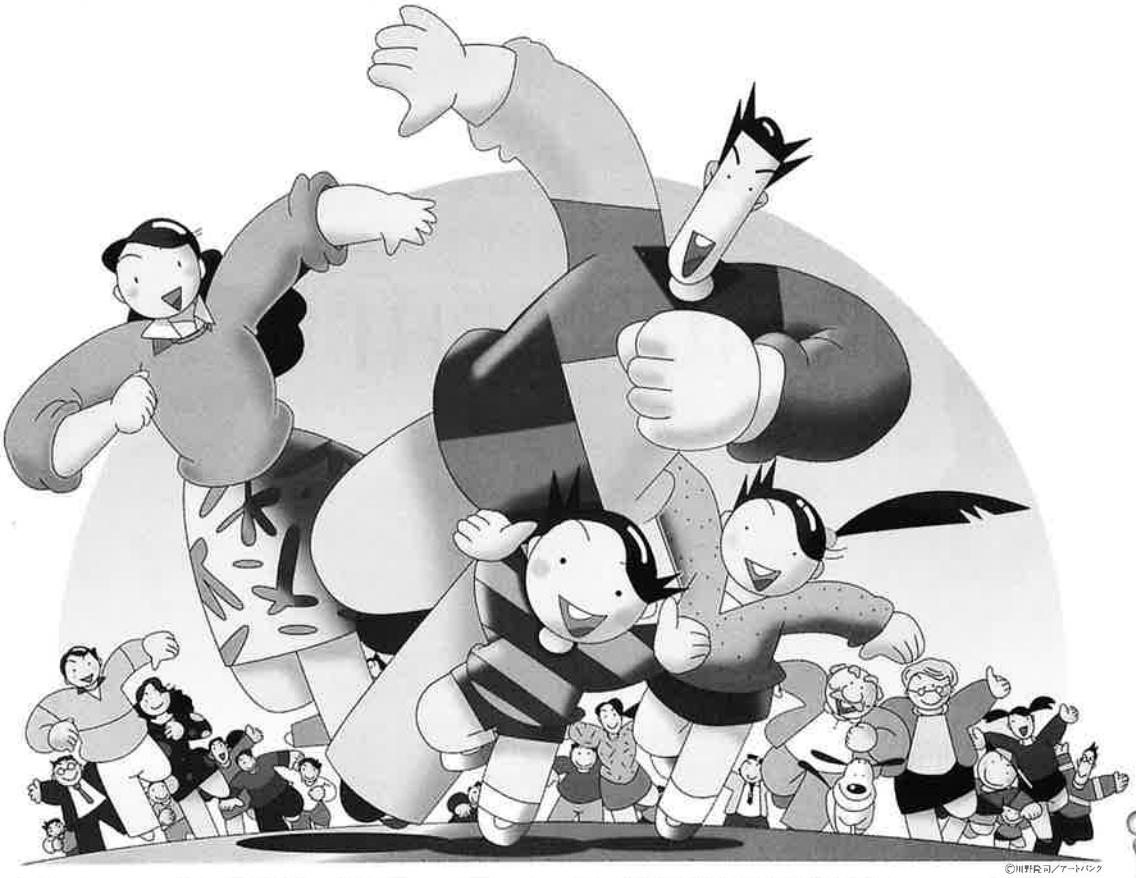

©川野R司/アートバック

5名以上の団体でご加入ください。

スポーツ活動、文化活動、ボランティア活動等に最適な保険です。

加入区分	対象となる団体	対象となる事故の範囲	掛金（1人年額）	傷害保険 死亡	傷害保険 後遺障害（最高）	傷害保険 入院（日額）	傷害保険 通院（日額）	賠償責任保険（補償限度額）	共済見舞金
A	・子どもの団体（中学生以下） ・文化、ボランティア活動（高校生以上）	団体活動中とその往復中	450円	2,000万円	3,000万円	4,000円	1,500円	身体賠償 1人 1億円 1事故 5億円 （免責1,000円） 財物賠償 500万円 （免責1,000円）	突然死（急性心不全、脳内出血等）140万円
B	老人クラブ団体		800円	500万円	750万円	1,800円	1,000円		
C	成人のスポーツ団体（高校生以上）		1,400円	2,000万円	3,000万円	4,000円	1,500円		
D	山岳登はん アメリカンフットボール等		9,000円	500万円	750万円	1,800円	1,000円		
AW	子どもの団体（中学生以下）	団体活動中とその往復中	1,000円	2,100万円	3,150万円	5,000円	2,000円	上記補償に身体・財物賠償合算 1事故 500万円	
		団体活動中とその往復中以外		100万円	150万円	1,000円	500円	身体・財物賠償合算 1事故 500万円 （免責1,000円）	対象となりません

対象となる事故 ●グループ活動中の事故　●往復中の事故

保険期間 平成14年4月1日午前0時より翌年3月31日午後12時まで（申込受付は3月から）

あいおい損害　朝日火災　共栄火災　大同火災　東京海上
日動火災　日産火災　日新火災　ニッセイ同和損害　日本興亜損害
富士火災　三井住友海上　安田火災

保険については東京海上を幹事会社として、上記損害保険会社13社との共同保険となっております。（2002年4月1日現在予定）

お問い合わせ

〒150-8050　東京都渋谷区神南1-1-1　岸記念体育会館　TEL 03-3481-2431

財団法人 スポーツ安全協会

ホームページアドレス http://www.sportsanzen.org

資料請求（発送センター）※電話での対応はしておりません。

FAX専用フリーダイヤル **0120-104442**（自動受付）

「加入依頼書（都道府県別／30名まで記入可）」、「団体員名簿（60名まで記入可）」、「あらまし」、「事故通知はがき」、「（団体員配布用）しおり」のご請求の際、①資料内容（前記印刷物名）②必要部数③送付先の住所④氏名⑤電話番号をお書きのうえ、左記FAX番号宛お送り下さい。なお、発送には多少日数がかかる場合がありますので、ご了承ください。

ホームページ（http://www.sportsanzen.org）でも同様に受付しておりますので、ご利用下さい。

〈保険会社が経営破綻した場合の取扱いについて〉引受保険会社が経営破綻した場合には、保険金などお支払いする金額が削減されることがあります。この保険の傷害保険部分は損害保険契約者保護機構の補償対象となりますが、その場合であっても、全額が補償されるわけではありません。また、この保険の賠償責任保険部分（一部を除く）は損害保険契約者保護機構の補償対象ではありません。詳細につきましては、最寄りの東京海上までご照会下さい。なお、この保険の共済見舞金につきましては、保険会社の経営破綻にかかわらず、全額がスポーツ安全協会より支払われます。

史上最強
サプリメントの実証主義
MUSASHIのアミノ酸

チャンピオンたちの肉声は“本物”の証明です！

MUSASHI

金井義信
世界選手権二連覇のアームレスラー
「HUAN（フアン）で全くパワーダウンせずに10kg以上の大減量に成功。驚異のサプリメントです！」

小山恵美
日本で最も美しいバレリーナの一人
「K'UN（クン）でハードな公演も元気いっぱいに乗り切れます。HUAN（フアン）で体型もキープ！」

清水弘史・長谷川文也ペア
ダブルス全日本ランキング1位のラケットボールペア
「フレッシュな状態を保てるのがいいですね。NI（ニー）を飲めば翌日も元気に練習できます！」

久保坂左近
新空手中量級全日本チャンピオン
「KUAN（クアン）とNI（ニー）で筋肉の質が格段に向上。長いラウンドをこなしてもへばらなくなりました！」

「MUSASHIのアミノ酸をおすすめします」
現代の宮本武蔵
林邦史朗
（NHK大河ドラマ武術指導）
©M.OHTA

吉野弘幸
プロボクサー、
日本スーパーウエルター級前王者
「KUAN（クアン）で細胞から若返りパワーアップ。CHEN（チェン）で練習の質も向上し、効果を実感！」

植松直哉
総合格闘技プロ修斗ライト級1位
「KUAN（クアン）で技のキレと瞬発力が向上。NI（ニー）で関節の不安も解消し、絶好調です！」

三土手大介
スクワット420kg、ベンチプレス300kgを挙げるパワーリフティング世界チャンピオン
「KUAN（クアン）とNI（ニー）で大幅に記録向上。MUSASHIがあれば、まだまだ挙げられます！」

相根 澄
フットサル日本代表、イタリアプロチーム所属
「KUAN（クアン）とNI（ニー）で肉体改造に成功。ボディチャージが多くなってプレーの幅が広がりました！」

日本のスポーツのレベルアップと日本人の健康増進のために、これ以上のものはないと自信と誇りを持ってお勧めしています。

販売責任者 福田 弘
ウェイトリフティング東京五輪選手
元ナショナルチームヘッドコーチ

※このほかオリンピック競技、プロスポーツ界で多数の一流選手がご愛用中。紹介は諸般の事情により控えさせていただきます。

●大人気の目的別ラインアップ●

KUAN（クアン）
パワーアップ
筋肉の主原料となる8種類の必須アミノ酸
●定価
小（66g）3,300円
中（150g）5,900円
大（300g）10,900円

K'UN（クン）
パワーアップ
KUANの女性版。美容と健康にも
●定価
小（66g）3,300円
中（150g）5,900円

NI（ニー）
リカバリー
筋肉の分解を抑える分岐鎖アミノ酸（BCAA）
●定価
小（66g）3,900円
中（150g）6,700円
大（300g）11,900円

HUAN（フアン）
ウエイトコントロール
脂肪代謝を促進するアミノ酸
●定価
小（66g）2,900円
中（150g）5,600円

CHEN（チェン）
エネルギー源
瞬発運動のエネルギー源・クレアチンの原となるアミノ酸
●定価
小（66g）2,900円
中（150g）5,600円

カタログ無料送付いたします

〈総輸入発売元〉
インフィニティ株式会社 MUSASHI事業部
〒150-0013 東京都渋谷区恵比寿3-3-6 セイワ恵比寿ビル

ニッコリ MUSASHI
0088-250-634
☎03-3442-4712 FAX03-3442-4752
AM10:00～PM6:00（土・日・祝は休）

UESAKA

OFFICIAL BARBELL

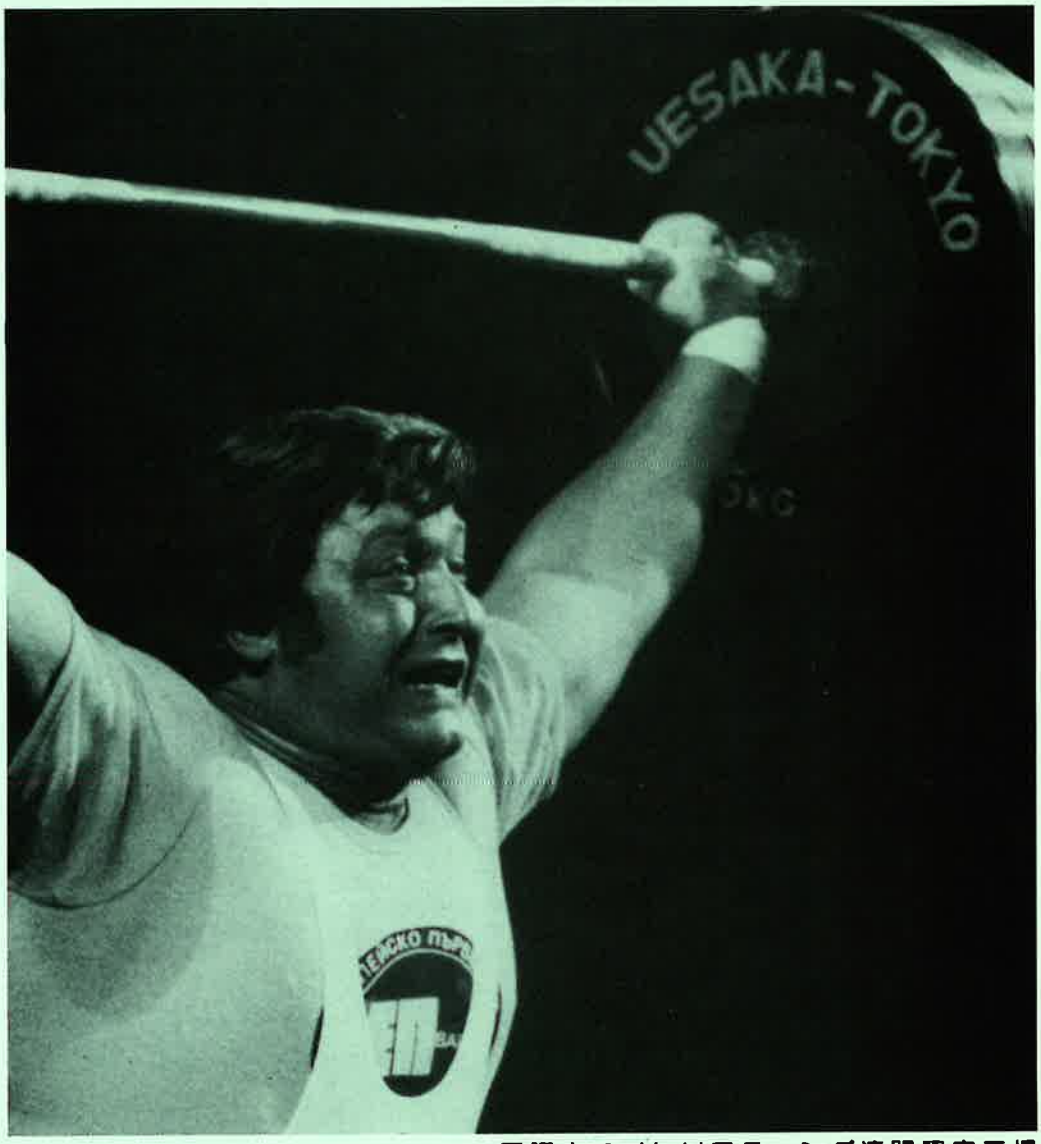

国際ウエイトリフティング連盟認定工場
日本ウエイトリフティング協会公認器具製造販売

日本アマチュアボクシング連盟
日本体操協会器械器具
日本バスケットボール協会施設 検定工場
日本バドミントン協会
日本ハンドボール協会
日本陸上競技連盟検定品製作

公認

認定工場

INTERNATIONAL WEIGHTLIFTING FEDERATION

製造元 DIA 上坂鉄工所

本社 〒130 東京都墨田区本所4丁目28番8号
電話 (03)3622-8171(代表)

販売元 (株)ウエサカ ティー・イー

代表取締役 鈴木 義夫
〒130 東京都墨田区本所4丁目28番8号
TEL(03)3622-8171 FAX(03)3622-8175
振込銀行 さくら銀行 本所(当)57201

MIZUNO WAVE

コンセプトは、まず走りの楽しさを感じること。

Feel

Cushioning & Stability

MIZUNO WAVE

一枚の波形プレートが、ソフトな着地感と確実な安定感を
高次元で両立。つまり、柔らかいのにぐらつかない。
そのハイグレードなランニングフィールを体験してほしい。

¥8,900(税別) 8KN-25062 カラー:ホワイト×ブラック/レッド サイズ:25.0～28.5

スポーツあげたい。スポーツほしい。 全国外遊スポーツ店 JSI

●ISO14001審査登録(国内全事業所)
●http://www.mizuno.co.jp ●ミズノ製品については――「ミズノお客様相談センター」
東京TEL.(03)3233-7110 FAX.(03)3233-7217 大阪TEL.(06)6614-8110 FAX.(06)6614-8463

MIZUNO®