Japan Weightlifting Association

ウエイトリフティング

6
19
H

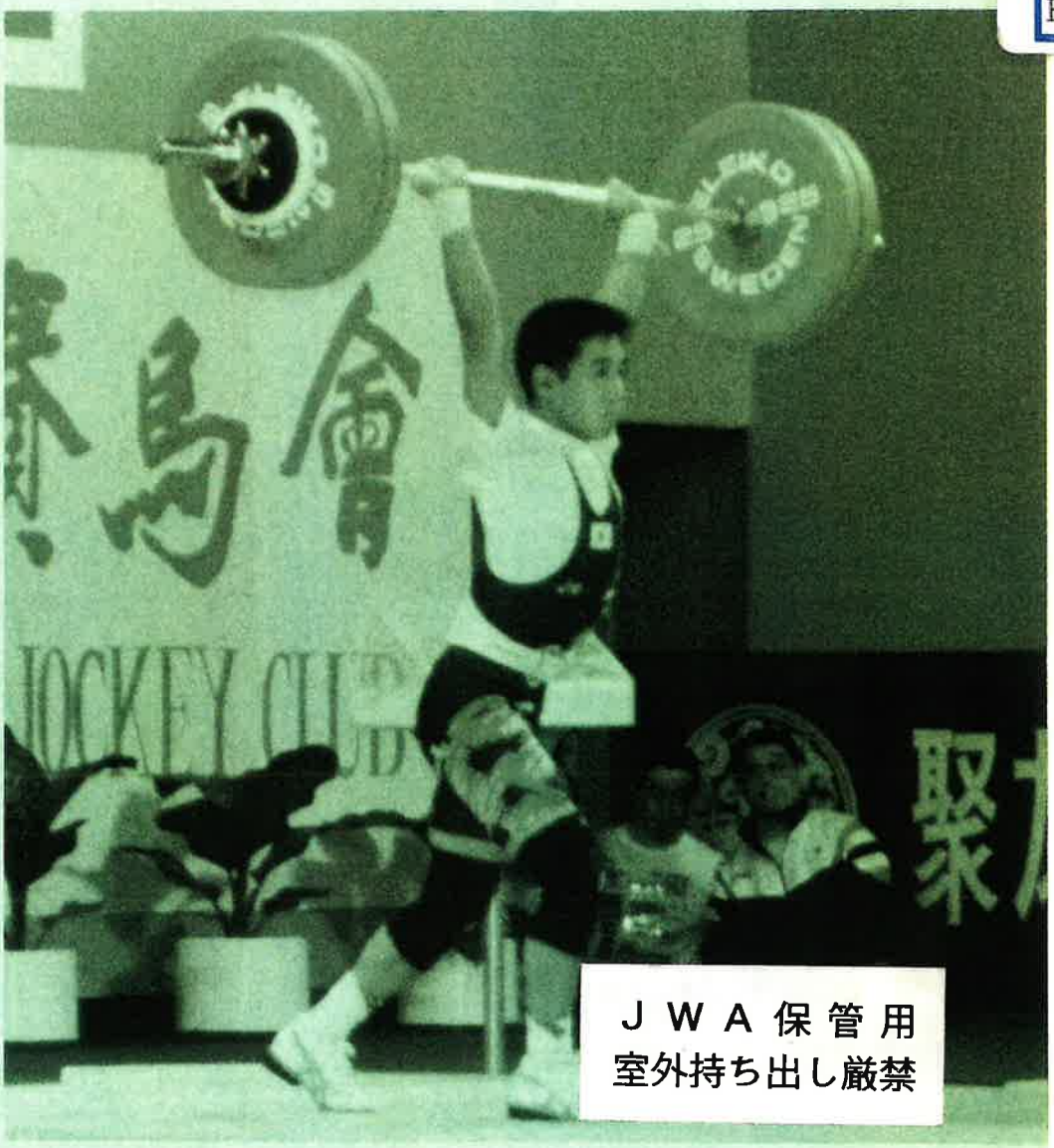

ＪＷＡ保管用
室外持ち出し厳禁

1996 No. 63

㈳日本ウエイトリフティング協会会報

ウエイトリフティング　*No.63*

目　　次

第50回国民体育大会 …… 2

親子リフターシリーズ ……15

内閣総理大臣杯
第32回社会人選手権大会 ……17

第23回全日本実業団選手権大会 ……20

第13回全日本マスターズ選手権大会 ……23

ひろしま国体記念杯女子大会 ……26

第67回男子・第９回女子世界選手権大会 ……28

文部大臣杯
第41回大学対抗選手権大会（Ⅰ部、Ⅱ部、Ⅲ部） ……45

シティーカップトーナメント ……53

1995年後期公認記録表 ……57

平成７年度賛助会員名簿 ……62

今後の主な競技会等日程 ……67

★表紙写真　世界選手権大会６位入賞の納富俊行選手　ジャーク140kg成功の見事なフォーム
（S107.5kg８位、Ｊ140kg６位、 Total247.5kg６位）

第50回国民体育大会秋季大会　ウエイトリフティング競技会

第50回国民体育大会秋季大会ウエイトリフティング競技会「ふくしま国体」が「友よほんとうの空に　とべ！」をスローガンにして、10月15日から18日までの4日間、福島県の最南端、広大な海と空と自然を有し歴史的・文化的遺産に恵まれた観光地、いわき市勿来町において開催された。

大会は、福島県ウエイトリフティング協会・いわき市実行委員会・補助役員の生徒・ボランティアの市民の方々等が一丸となって大会の準備・運営にあたって頂き、選手たちはすばらしい環境の中で競技でき、立派な成果をあげて終了した。

表彰
（社）日本ウエイトリフティング協会会長、大会会長　林　克也氏

選手は、郷土の代表として各都道府県から精鋭326名が参加し、すばらしい熱戦がくりひろげられ、日本記録をはじめとして多くの新記録が樹立された。

総合成績は、成年男子競技得点で2位以下を20点ひきはなした埼玉県が、強豪山梨県・福島県・兵庫県等を押さえて4年ぶり8回目の優勝に輝き、本大会の幕を閉じた。

大会期間中、準備、歓迎、大会運営等で御尽力いただいた、いわき市をはじめとした多くの方々に感謝の意を表します。

来年の51回大会は広島県東広島市にて開催される。

【成年男子】

54kg級は、納富俊行（兵庫）がスナッチ・C&ジャークと優勝。スナッチでは、107.5kgの大会新記録を樹立し、C&ジャークにおいては3回目に140.5kgの日本新記録に挑戦したが惜しくも失敗。トータルにおいても242.5kgの大会新記録を樹立した。

59kg級スナッチは地元福島の佐久間勝彦が122.5kgの大会新記録を樹立して優勝、C&ジャークは上位3名が142.5kgを挙げ、大接戦となったが体重差で塚本誠進（秋田）が優勝した。

64kg級スナッチは日本記録保持者の宮路由久（鹿児島）が大会タイ記録で優勝。3回目に140.5kgの日本新記録に挑戦したが、惜しくも失敗。C&ジャークは橘　典人が162.5kgの大会新記録を樹立して優勝した。

70kg級は本年度より社会人となった堀越典昭（埼玉）がスナッチ137.5kg、C&ジャーク172.5kg（日本新記録）、トータル310kg（日本新記録）を挙げ、堂々と各種目を制し、新記録を樹立した。

76kg級は、水野英郎（千葉）の一人舞台でスナッチ・C&ジャークと優勝した。スナッチにおいては145kgの大会新記録を樹立した。

83kg級も杉山　崇（静岡）がスナッチ・C&ジャーク共制し優勝したが、スナッチは3回目の試技でやっと成功させセコンド陣をヒヤヒヤさせていた。C&ジャークは、2•3回目に183kgの日本新記録に挑戦したが惜しくも失敗した。

91kgスナッチは稲垣英二（埼玉）と村田和謙（兵庫）の争いとなったが稲垣英二が2回目に大会新記録の147.5kgを挙げて優勝した。3回目に日本新記録153kgに挑戦したが惜しくも失敗した。C&ジャークは稲垣英二（埼玉）の一人舞台となり、185kgの大会新記録を樹立して、優勝した。3回目の試技においては日本新記録190.5kgに挑戦したが失敗した。

優勝埼玉県　準優勝山梨県
第三位福島県　第四位兵庫県
第五位沖縄県
第六位徳島県

99kg級は、日本記録保持者の西本宣充（鳥取）がスナッチ・C&ジャーク共々貫禄勝ちした。スナッチで162.5kgの日本新記録、C&ジャークで205kgの大会新記録、トータルで367.5kgの大会新記録を樹立し、好調ぶりを発揮した。

108kg級は、39才の大ベテラン選手鉄人・大川克弘（大阪）が他の若手選手を制し、スナッチ・C&ジャーク共々優勝した。

＋108kg級は、佐野　衛（埼玉）と吉本久也（沖縄）の争いとなり、スナッチは吉本が170.5kgの日本新記録を樹立して優勝した。C&ジャークは佐野が3回の試技を成功させ、210kgの大会タイ記録で優勝した。

審判会議で挨拶する林会長（マイクを持っている）

飯高　福　島　会　長

監督会議

第５０回国民体育大会

●平成７年１０月１５日［成年少年54Kg級～59Kg級］・１６日［成年64Kg級～76Kg級・少年64Kg級～70Kg級］・１７日［成年83Kg級～99Kg級・少年76Kg級～83Kg級］
１８日［成年108Kg級～+108Kg級・少年91Kg級～99Kg級］　●成年男子：いわき市立勿来体育館　・　少年男子：県立勿来高等学校体育館

【 成年男子 】

54Kg級

順位	氏名	都道府県名	所属	年齢	生年	体重	スナッチ 1	スナッチ 2	スナッチ 3	クリーン&ジャーク 1	クリーン&ジャーク 2	クリーン&ジャーク 3	ベスト S	順	ベスト C&J	順	トータル
1	納富 俊行	兵庫	尼崎工業高校(教)	23	71	53.70	105 ×	105 CS	107.5 CR	135 ×	135	140.5×	107.5	1	135	1	242.5 CR
2	小野寺浩亀	福島	福島農業高校(教)	24	70	53.90	100	105 CS	107.5×	125	130	137.5×	105	2	130	2	235
3	伊森 和博	沖縄	ジャスコ	22	72	53.95	102.5	105 CS	107.5×	125	130 ×	130	105	3	130	3	235
4	池田 敏	岡山	(有)サンケン電設	23	71	53.65	100	102.5	105 ×	120	125	127.5	102.5	5	127.5	5	230
5	伊藤 淳	香川	県立総合水泳プール	28	67	53.55	95	100	102.5	120	125	130 ×	102.5	4	125	6	227.5
6	鈴木 和之	宮城	日本体育大学	20	74	53.55	95	97.5×	97.5	127.5	130 ×	130 ×	97.5	9	127.5	4	225
7	河井 健二	島根	(財)出雲ドーム	24	71	53.65	100	102.5×	102.5	115	120	122.5×	102.5	6	120	9	222.5
8	宮川 一宏	徳島	明治大学	19	75	53.55	95 ×	95	97.5	115	120	122.5×	97.5	8	120	8	217.5
9	若杉 力也	愛知	日鋼商事(株)	23	71	53.70	95	100	102.5	115	120 ×	120 ×	102.5	7	115	10	217.5
10	村田 明文	茨城	法政大学	22	72	54.00	90	95 ×	97.5×	120	125	127.5×	90	11	125	7	215
11	重山 康彦	宮崎	中央大学	20	74	53.25	90 ×	90	95 ×	110 ×	110	115 ×	90	10	110	11	200
12	田中 理規	鳥取	岩井あすなろ	21	73	53.85	85	90 ×	90 ×	105	110 ×	110 ×	85	12	105	12	190
13	武富 芳雅	佐賀	佐賀公務員専門学	22	72	53.40	70	75	80 ×	85	90	95 ×	75	13	90	14	165
14	石黒 剛	福井	(株)タニコーテック	18	76	52.90	65	70 ×	70 ×	85	90	95 ×	65	14	90	13	155

59Kg級

1	佐久間勝彦	福島	ゼビオ(株)	25	70	58.45	115 ×	115	122.5 CR	135	140	142.5×	122.5	1	140	4	262.5 CS
2	塚本 誠進	秋田	法政大学	22	73	58.40	110 ×	110	112.5×	140	142.5	145 ×	110	3	142.5	1	252.5
3	富永 章志	徳島	明治大学	19	75	58.45	105	110 ×	110 ×	135	140	142.5	105	6	142.5	2	247.5
4	原 徹	群馬	前橋育英高校(教)	33	62	58.85	100	105	110 ×	137.5	142.5	145 ×	105	8	142.5	3	247.5
5	森下 良平	大阪	大阪市信用金庫	26	68	59.00	112.5×	112.5	117.5×	132.5	137.5×	137.5×	112.5	2	132.5	8	245
6	田所 千典	大分	法政大学	21	73	58.00	100 ×	100	105	135	137.5	140 ×	105	5	137.5	5	242.5
7	岩佐 正広	宮城	日本体育大学	21	73	58.75	100	105	107.5	127.5	132.5	135	107.5	4	135	6	242.5
8	斎藤 実	茨城	日本大学	20	74	58.50	100	105	107.5×	127.5	132.5×	132.5	105	7	132.5	7	237.5
9	牧山 和広	福岡	福岡大学	19	75	59.00	100	105	107.5×	125	130	132.5×	105	9	130	10	235
10	小藤 修宏	広島	広島工業大学	21	74	58.60	97.5	102.5×	102.5×	130	135 ×	135 ×	97.5	11	130	9	227.5
11	宮中 裕司	富山	古栃建設	22	72	58.60	100 ×	100	107.5×	105	115	120	100	10	120	12	220
12	古川 優育	森	中里町役場	22	72	58.75	90	95 ×	95	120	125	127.5×	95	12	125	11	220
13	飯野 芳郎	鹿児島	大阪商業大学	19	76	58.45	92.5×	92.5	97.5×	112.5	117.5	122.5×	92.5	13	117.5	13	210
14	籠田 浩明	長野	名城大学	19	75	58.90	85	90	95 ×	110	115 ×	115 ×	90	15	110	14	200
15	木村 崇秀	福井	上原成商事	25	69	58.30	90	95 ×	95 ×	105	110 ×	110 ×	90	14	105	15	195
	堀尾 英輝	長崎	長崎労働基準局	22	72	58.35	100 ×	100 ×	102.5×	120 ×	120 ×	127.5×	0		0		—
	吉沢英太郎	高知	福岡大学	21	74	59.00	95 ×	95 ×	95 ×	120 ×	120 ×	120 ×	0		0		—

64Kg級

1	猛 興人	北海道	士別東高校(教)	22	72	63.85	120	125	130	155	160 CS	162.5 CR	130	2	162.5	1	292.5 CR
2	宮路 由久	鹿児島	大阪商業大学	21	73	63.85	130	135 CS	140.5×	147.5	152.5	155	135	1	155	3	290 CR
3	東郷 浩二	宮崎	東栄空調	23	71	61.55	120	125	127.5	150	155	157.5	127.5	3	157.5	2	285
4	佐藤 和夫	宮城	石巻高校(教)	25	70	63.85	120	125	127.5×	142.5	147.5×	147.5×	125	4	142.5	9	267.5
5	岩田 洋介	岡山	水島工業高校(教)	35	60	63.90	117.5×	117.5	122.5	140	145 ×	145	122.5	5	145	7	267.5
6	上村 琢	兵庫	甲子高校(教)	22	72	63.60	115 ×	115	120 ×	145 ×	145	147.5	115	6	147.5	4	262.5
7	富永 佳孝	徳島	徳島中央高校(教)	23	72	63.90	115	120 ×	120 ×	145	150 ×	150 ×	115	7	145	6	260
8	力徳 伸一	愛知	(株)アルボース	23	71	62.65	105	110	115 ×	135	140	142.5×	110	9	140	11	250
9	後藤 亮彦	大分	法政大学	21	73	62.05	110	112.5×	112.5×	130	137.5	142.5×	110	8	137.5	12	247.5
10	松尾 徳男	長崎	希望ヶ丘養護(教)	28	67	63.40	105	110 ×	110 ×	137.5×	137.5	142.5	105	13	142.5	8	247.5
11	崎村 公貴	熊本	明治大学	18	77	62.30	105	110 ×	110 ×	140	145 ×	145 ×	105	12	140	10	245
12	小栗 和成	岐阜	土岐商業高校(教)	30	65	63.65	110	115 ×	115 ×	135	140 ×	142.5×	110	11	135	13	245
13	塩見 公良	愛媛	住友ダウ(株)	27	67	63.30	110 ×	110 ×	110	120	125	(キ)	110	10	125	17	235
14	作田 佳弘	富山	視覚障害福祉センター	24	70	62.30	100	105 ×	105 ×	125	130 ×	130	100	14	130	15	230
15	大沼 慶太	岩手	中央大学	19	75	63.15	100	107.5×	107.5×	125 ×	125	130	100	15	130	16	230
16	松葉 昌和	福井	万木自動車工業	27	68	63.85	100 ×	100	105 ×	120	125 ×	125 ×	100	16	120	19	220
17	中嶋 誠次	和歌山	関西電力	23	71	63.35	92.5	97.5×	97.5	112.5	117.5	122.5×	97.5	17	117.5	20	215
18	升田 義之	広島	東洋シート(株)	23	71	63.80	90	95 ×	95 ×	120	125 ×	125 ×	90	20	120	18	210
19	三好 敏博	島根	(株)三菱興産	22	72	61.15	85	90	92.5	110	115 ×	115	92.5	19	115	21	207.5
	坂本 晃	奈良	大和ガス(株)	27	68	63.45	95	100 ×	100 ×	120 ×	120 ×	120 ×	95	18	0		—
	佐々木 毅	秋田	(株)佐藤海事	26	68	63.15	112.5×	115 ×	115 ×	145	147.5×	147.5×	0		145	5	—
	新村 厚樹	石川	明治大学	21	73	63.85	110 ×	110 ×	110 ×	135	142.5×	142.5×	0		135	14	—
	松本 卓士	山口	山口朝日放送	25	69	63.95	95 ×	95 ×	95 ×	115 ×	115 ×	115 ×	0		0		—

70Kg級

順位	氏名	都道府県名	所属	年齢	生年	体重	スナッチ 1	スナッチ 2	スナッチ 3	クリーン&ジャーク 1	クリーン&ジャーク 2	クリーン&ジャーク 3	ベスト S	順	ベスト C&J	順	トータル
1	堀越 典昭	埼玉	自衛隊体育学校	22	72	69.60	130	135	137.5	165 CS	170 CR	172.5 NR	137.5	1	172.5	1	310 NR
2	藤枝 勇一	茨城	鹿原高校(教)	25	70	69.85	130	135 ×	137.5×	160	167.5 CR	172.5×	130	2	167.5	2	297.5
3	鶴見 英司	山形	県立総合運動公園	27	67	68.95	120 ×	120 ×	120	155	160	165 CS	120	7	165	3	285
4	渡部 靖	福島	村田高校(教)	23	71	69.40	125	130 ×	130 ×	155 ×	155	160 ×	125	5	155	4	280
5	水上 崇	神奈川	ニコー 湯河原営業所	23	71	68.30	122.5	125 ×	125	150	152.5	155 ×	125	3	152.5	5	277.5
6	村田 豊高	愛知	大阪商業大学	19	75	69.10	120	125.5JNR	127.5×	147.5×	147.5	153 ×	125	4	147.5	7	272.5
7	竹田 實	京都	鳥羽高校(職)	29	65	69.10	110	117.5	120	145 ×	145	152.5	120	8	152.5	6	272.5
8	松下 敦史	兵庫	(株)神港魚類	22	73	69.50	117.5×	120	122.5	147.5	152.5×	155 ×	122.5	6	147.5	8	270
9	宇賀 泰善	千葉	日本大学	20	74	69.50	115	120	122.5×	145	150 ×	150 ×	120	9	145	11	265
10	鈴木 克彦	静岡	九州共立大学	21	74	69.10	115 ×	115 ×	115	145	150 ×	150 ×	115	11	145	10	260
11	梶原 誠	大分	日本体育大学	21	73	67.55	115 ×	115 ×	117.5	135	140	145 ×	117.5	10	140	13	257.5
12	黒田 泰行	北海道	日本大学	19	75	68.85	110	115 ×	117.5×	145	147.5×	147.5×	110	13	145	9	255
13	鎌 邦彦	滋賀	中央大学	21	73	69.15	115	120 ×	120 ×	140	145 ×	150 ×	115	12	140	14	255
14	藤瀬 雄介	福岡	九州国際大学	19	76	69.85	110	115 ×	115 ×	145	150 ×	150 ×	110	16	145	12	255
15	高橋 仁	群馬	群馬県WL協会	24	71	69.75	110 ×	110	117.5×	135	140	145 ×	110	15	140	15	250
16	小川 土雄	長崎	日本体育大学	18	76	69.25	110	115 ×	117.5×	130	(キ)	—	110	14	130	19	240
17	川井 龍	青森	日本大学	18	76	66.75	102.5×	102.5	105 ×	127.5	130	132.5×	102.5	18	130	18	232.5
18	門 裕史	広島	県立西部技術	24	70	69.35	97.5	102.5×	102.5×	125	130	135	97.5	21	135	16	232.5
19	宮武 和之	山口	JRCS(株)	29	65	69.55	97.5	102.5×	102.5×	127.5	132.5	135 ×	97.5	22	132.5	17	230
20	吉田 直正	鹿児島	大阪商業大学	20	74	69.75	105	110 ×	110 ×	125	130 ×	130 ×	105	17	125	21	230
21	伊藤 賢一	長野	城西大学	19	76	69.30	97.5	102.5×	102.5×	125	130 ×	130 ×	97.5	20	125	20	222.5
22	今井 達浩	岩手	前沢高校(教)	27	68	68.50	100	105 ×	105 ×	120	125 ×	127.5×	100	19	120	22	220
23	高田 豪	奈良	大和ガス(株)	18	76	68.85	85	90	95	110 ×	110	115	95	23	115	24	210
24	鶴井 弘之	佐賀	三菱商事	25	69	69.75	70	75	80	90	95	100	80	24	100	25	180
	石田 博万	福井	(株)内藤	24	71	68.35	95 ×	95 ×	95 ×	115	120 ×	120 ×	0		115	23	—

76Kg級

順位	氏名	都道府県名	所属	年齢	生年	体重	スナッチ 1	スナッチ 2	スナッチ 3	クリーン&ジャーク 1	クリーン&ジャーク 2	クリーン&ジャーク 3	ベスト S	順	ベスト C&J	順	トータル
1	水野 英郎	千葉	ユニデン(株)	24	70	75.75	140	145 ×	145 CR	175	180	182.5×	145	1	180	1	325
2	佐藤 公治	愛知	日本体育大学	20	74	72.40	125	130 ×	130 ×	155	160 ×	160 ×	125	3	155	4	280
3	磯村 賢一	山梨	牧丘町役場	26	68	73.65	122.5	127.5×	127.5×	157.5	162.5×	162.5×	122.5	6	157.5	2	280
4	彭山 博文	京都	立命館大学(職)	24	70	74.70	120 ×	120	122.5	157.5×	157.5×	157.5	122.5	7	157.5	3	280
5	丸木 馨	和歌山	県教育庁	23	71	74.35	125	130	132.5	140	145	150 ×	132.5	2	145	8	277.5
6	上野 貴雄	大分	九州共立大学	19	75	72.80	125 ×	125	130.5×	150	152.5×	155 ×	125	4	150	6	275
7	升田 友也	鳥取	早稲田大学	20	75	75.75	117.5	122.5×	122.5	147.5	152.5	155 ×	122.5	8	152.5	5	275
8	藤田 昌士	香川	日本大学	20	74	75.50	125	130 ×	130 ×	145	150 ×	150 ×	125	5	145	12	270
9	原田 栄次	北海道	中央大学	19	75	74.50	115	117.5	120 ×	145 ×	145	150 ×	117.5	10	145	9	262.5
10	川人 史隆	愛媛	大阪商業大学	20	74	74.90	115	120 ×	120 ×	145	150 ×	150 ×	115	11	145	10	260
11	中田 朗生	山口	明治大学	20	74	75.30	110 ×	110 ×	110	150	155 ×	155 ×	110	12	150	7	260
12	北村 礼次	滋賀	立命館大学	19	75	75.45	110	115 ×	115 ×	140 ×	140	145	110	14	145	11	255
13	熊谷 勝巳	東京	警視庁	29	65	75.35	107.5×	110	117.5×	130	137.5	142.5×	110	13	137.5	13	247.5
14	大川 和広	佐賀	有田工業高校(教)	26	68	74.60	100	105	107.5	130	135	140 ×	107.5	15	135	14	242.5
15	吉沢 美幸	新潟	上越コンクリート工業株	37	57	75.35	102.5	107.5×	107.5	125	130	132.5×	107.5	16	130	17	237.5
16	中山 龍二	広島	佐々田土建(株)	18	76	73.75	105	110 ×	112.5×	125	130	135 ×	105	17	130	15	235
17	岩井 純雄	長野	東進ハイスクール	18	77	74.75	102.5×	102.5	110 ×	125 ×	125	130 ×	102.5	18	125	18	227.5
	高浪 芳久	富山	萬松堂	25	69	73.60	115	120 ×	120	150 ×	150 ×	150 ×	120	9	0		—
	田中 善哉	宮崎	九州共立大学	19	75	74.20	110 ×	110 ×	110 ×	130 ×	130	140 ×	0		130	16	—

83Kg級

順位	氏名	都道府県名	所属	年齢	生年	体重	スナッチ 1	スナッチ 2	スナッチ 3	クリーン&ジャーク 1	クリーン&ジャーク 2	クリーン&ジャーク 3	ベスト S	順	ベスト C&J	順	トータル
1	杉山 崇	静岡	(株)オサコー建設	25	69	81.55	140 ×	140 ×	140	175	183 ×	183 ×	140	1	175	1	315
2	西澤 勝美	埼玉	自衛隊体育学校	29	66	82.50	130 ×	130	135	165	170	177.5×	135	2	170	2	305
3	渡辺 直人	山梨	牧丘町役場	22	73	80.90	125	127.5	130 ×	160	165	167.5×	127.5	3	165	3	292.5
4	野沢 雄一	栃木	小山高校(教)	26	68	81.45	115 ×	115	120 ×	155	162.5	165	115	11	165	4	280
5	津金 修	神奈川	太陽機械製作所	24	71	82.75	120 ×	120	125	150 ×	150 ×	150	125	6	150	8	275
6	高橋 義宣	宮城	日本体育大学	18	76	80.50	120	122.5×	122.5	145	150	152.5×	122.5	7	150	6	272.5
7	富田 真光	香川	(株)タダノエンジニアリング	22	72	81.80	120	122.5	125	135	140	145	125	5	145	10	270
8	森 大一	北海道	道社会体育専門学	21	74	76.50	112.5×	112.5	117.5	145	150 ×	150 ×	117.5	8	145	9	262.5
9	吉岡 弘幸	熊本	中京大学	19	75	80.05	110	115	120 ×	140	145 ×	145 ×	115	9	140	11	255
10	沖 良幸	和歌山	上田機工建設	25	70	81.40	115	120 ×	122.5×	140	145 ×	145 ×	115	10	140	12	255
11	野中 敬介	茨城	早稲田大学	19	75	82.00	107.5	112.5×	112.5×	135	140	145 ×	107.5	12	140	13	247.5
12	宮崎 雅浩	高知	大阪商業大学	21	74	82.85	100	105	107.5×	130	135	137.5	105	13	137.5	14	242.5
13	和田 直	長野	塩尻警察署	27	67	81.55	95	100 ×	100 ×	125	130	132.5×	95	15	130	16	225
14	山口 和彦	佐賀	ユーテック白石	27	67	81.75	80	85	90 ×	95	100 ×	105 ×	85	16	95	17	180
	井手 貴也	長崎	自営	24	71	79.75	122.5×	122.5	125	150 ×	150 ×	152.5×	125	4	0		—
	高木 忠政	奈良	奈良大学	19	75	82.30	95	100	102.5	125 ×	125 ×	125 ×	102.5	14	0		—
	河島 隆行	岡山	日本体育大学	21	73	82.90	127.5×	127.5×	127.5×	152.5×	152.5	157.5×	0		152.5	5	—
	長井 彰良	滋賀	日本体育大学	19	75	82.40	125 ×	125 ×	125 ×	150	155 ×	155 ×	0		150	7	—
	田坂 美仁	愛媛	県立新居浜病院	28	67	79.90	115 ×	115 ×	117.5×	130	135 ×	135	0		135	15	—
	森川 大輔	大阪	大阪府警	24	71	82.75	135 ×	135 ×	135 ×	170 ×	170 ×	170 ×	0		0		—

91Kg級

順位	氏名	都道府県名	所属	年齢	生年	体重	スナッチ 1	スナッチ 2	スナッチ 3	クリーン&ジャーク 1	クリーン&ジャーク 2	クリーン&ジャーク 3	ベスト S	順	ベスト C&J	順	トータル
1	稲垣 英二	埼玉	関東トナミ運輸	22	72	90.70	145 CS	147.5 CR	153 ×	180 CS	185 CR	190.5×	147.5	1	185	1	332.5 CR
2	村田 和雄	兵庫	尼崎工業高校(職)	23	71	88.20	145 CS	150 ×	150 ×	170	175	180 ×	145	2	175	3	320
3	渡辺 浩幸	山梨	NEC山梨	28	67	89.10	140 ×	140	142.5×	175	177.5	182.5×	140	4	177.5	2	317.5
4	増井 敬治	徳島	明治大学	20	74	88.75	137.5	140	145 ×	160	167.5	170 ×	140	3	167.5	6	307.5
5	安井 盾	大阪	明治大学	21	74	88.95	130	135 ×	135	170 ×	172.5	177.5×	135	7	172.5	4	307.5
6	白石 雅好	群馬	パーフェクトスポーツプラザ	28	66	90.70	135	140	142.5×	162.5	167.5	170 ×	140	5	167.5	11	307.5
7	会沢 豊	栃木	結城第一ホテル	24	70	85.35	125	130 ×	135	165	170	172.5×	135	6	170	5	305
8	諏訪 知宏	熊本	明治大学	21	73	89.10	135 ×	135	140 ×	160	165 ×	167.5	135	8	167.5	7	302.5
9	岩田 裕次	岡山	(株)丸運	25	69	90.65	132.5×	135	137.5×	162.5	167.5	170 ×	135	9	167.5	10	302.5
10	松原 誠	福岡	福岡県WL協会	24	70	89.70	132.5×	132.5	137.5×	162.5×	165	167.5	132.5	11	167.5	8	300
11	岡田 純一	神奈川	早稲田大学(教)	27	68	90.90	127.5	132.5	135	155	160 ×	160 ×	135	10	155	13	290
12	小川 哲也	千葉	日本大学	20	74	88.25	120	125 ×	125 ×	150	155	160 ×	120	14	155	12	275
13	梅田 幸雄	高知	日本大学	18	76	89.75	115 ×	115 ×	115	125	130	132.5×	115	15	130	19	245
14	古市誠一郎	鹿児島	屋久町役場	23	71	89.90	110 ×	110 ×	110	130	135	140 ×	110	16	135	18	245
	西山 浩司	京都	西宇治高校(教)	30	64	88.75	125 ×	130 ×	130	165 ×	165 ×	167.5×	130	12	0		—
	浅野 博行	富山	潮浦荘	25	70	90.30	130 ×	130	137.5×	160 ×	160 ×	160 ×	130	13	0		—
	堂七 広治	石川	(株)サンターミ	22	72	90.55	140 ×	140 ×	140 ×	160	167.5	170 ×	0		167.5	9	—
	中村健三郎	新潟	新潟総合警備保障	24	70	90.15	120 ×	120 ×	120 ×	145	150 ×	150 ×	0		145	14	—
	伊藤 隆行	三重	三重日野自動車	23	71	87.35	125 ×	130 ×	130 ×	140	(キ)	—	0		140	15	—
	伊深 大示	岐阜	名古屋学院大(職)	29	65	87.35	112.5×	112.5×	112.5×	135	140 ×	140	0		140	16	—
	吉岡 祥博	奈良	佛教大学	20	74	90.00	110 ×	110 ×	110 ×	135	140	142.5×	0		140	17	—
	金城 靖	沖縄	西崎球場	22	72	90.95	142.5×	142.5×	142.5×	172.5×	172.5×	172.5×	0		0		—

99Kg級

1	西本 宣充	鳥取	鳥取西工業高(教)	27	68	98.55	155 CR	160 CR	162.5 NR	190 CR	200 CR	205 CR	162.5	1	205	1	367.5 CR
2	比嘉 敏彦	沖縄	国士館大学	23	71	96.75	142.5	145	147.5	182.5	190 ×	192.5×	147.5	2	182.5	2	330
3	西川 智之	京都	田辺高校(教)	25	69	96.15	137.5	142.5	145	172.5	177.5	182.5×	145	3	177.5	3	322.5
4	三瓶 秀正	東京	池上スポーツクラブ	21	73	96.10	135 ×	135	140 ×	170	175 ×	175	135	5	175	4	310
5	青木 勝信	福島	ゼビオ(株)	23	71	98.00	135 ×	135 ×	135	170	175	177.5×	135	6	175	5	310
6	高橋 明	秋田	小坂高校(教)	24	70	98.45	130	132.5	135	172.5	175	177.5×	135	7	175	6	310
7	松下 忠光	山梨	日川高校(職)	32	62	98.75	130	135 ×	137.5	172.5	177.5×	177.5×	137.5	4	172.5	7	310
8	吉田 茂	三重	四日市南警察署	29	65	97.40	130	132.5×	132.5	170	175 ×	175 ×	132.5	8	170	8	302.5
9	岩崎 宇信	静岡	法政大学	19	75	94.00	125	130	132.5×	165	170 ×	170 ×	130	9	165	9	295
10	遠山 哲也	栃木	明治大学	18	76	98.25	120	125	130	160	165 ×	165 ×	130	10	160	14	290
11	平澤 和敬	青森	八戸工大第一高教	29	65	96.95	125	130 ×	130 ×	155	160	162.5	125	12	162.5	11	287.5
12	三木 栄作	千葉	日本大学	19	75	97.25	120 ×	120	125	155	160 ×	160	125	13	160	12	285
13	吉原 靖幸	滋賀	大阪商業大学	20	74	98.00	110	115	120	150	155	160	120	15	160	13	280
14	内之倉和彦	宮崎	日本体育大学	20	74	98.05	120 ×	120	125	150	155	160 ×	125	14	155	15	280
15	三浦 智敬	山形	日本大学	20	74	91.40	115 ×	115	120 ×	155	160 ×	162.5	115	16	162.5	10	277.5
16	森田 宗弘	福岡	九州国際大学	18	76	91.15	115	120	125	145	150 ×	150 ×	125	11	145	16	270
17	吉田 新一	岩手	盛岡工業高校(教)	25	69	95.70	105	110	112.5×	130	135	140 ×	110	17	135	18	245
	本多 隆則	熊本	大阪商業大学	20	74	92.70	112.5×	112.5×	112.5×	140	145 ×	145 ×	0		140	17	—

108Kg級

1	大川 克弘	大阪	大阪府警	39	55	107.65	150	155	160 ×	190	195 ×	200 ×	155	1	190	1	345
2	浅田 浩伸	石川	珠洲鉢ヶ崎ホテル	24	70	107.50	147.5	152.5×	152.5	185	190 ×	190 ×	152.5	2	185	2	337.5
3	小黒 直樹	東京	警視庁	23	71	99.10	132.5	137.5	140	170	175	180	140	3	180	3	320
4	奈良輝通仁	香川	香川中央高校(教)	25	69	106.60	135 ×	135 ×	135	175	177.5	182.5×	135	7	177.5	4	312.5
5	馬渡 清隆	青森	県スポーツ振興事業団	24	71	105.65	130	135 ×	135	160	165	167.5	135	6	167.5	5	302.5
6	中川 卓也	三重	拓殖大学	19	76	99.50	130	135	140	155	160	165 ×	140	4	160	9	300
7	佐藤 一	秋田	(株)果潭塗装工業	27	67	107.45	135 ×	135	137.5	162.5	167.5×	167.5×	137.5	5	162.5	6	300
8	西野 利彦	岐阜	西野薬局	33	61	104.30	120 ×	120	125	160	165	167.5×	125	9	165	6	290
9	関口 健	新潟	新潟県WL協会	26	68	107.65	125	130	132.5×	160 ×	160	162.5×	130	8	160	10	290
10	山田 淳	山形	日本大学	19	75	104.90	120	125 ×	125 ×	150 ×	150	155 ×	120	10	150	11	270
	今岡 和則	島根	日本大学	18	76	106.70	125 ×	125 ×	125 ×	160	165	170 ×	0		165	7	165

+108Kg級

順位	氏名	都道府県名	所属	年齢	生年	体重	スナッチ 1	スナッチ 2	スナッチ 3	クリーン&ジャーク 1	クリーン&ジャーク 2	クリーン&ジャーク 3	ベスト S	ベスト 順	ベスト C&J	ベスト 順	トータル
1	佐野　衛	埼玉	自衛隊体育学校	22	73	111.65	160	165	167.5×	200	205	210 CS	165	2	210	1	375
2	吉本　久也	沖縄	法政大学	21	73	111.90	162.5	167.5 CS	170.5 NR	202.5	207.5×	212.5×	170	1	202.5	2	372.5
3	清口　敏男	静岡	清水市総合運動場	26	68	118.75	150 ×	150	155 ×	190	195 ×	195	150	4	195	4	345
4	青木　延明	栃木	日本大学	20	74	126.55	147.5	152.5×	152.5×	192.5	197.5	205 ×	147.5	5	197.5	3	345
5	富樫　高文	山形	酒田北高校(教)	29	65	119.00	162.5	167.5×	172.5×	180	192.5×	192.5×	162.5	3	180	5	342.5
6	生方　力	東京	警視庁	31	63	120.15	130	135	137.5	175	182.5×	182.5×	137.5	7	175	6	312.5
7	中川　貴延	三重	拓殖大学	21	73	119.50	130	135 ×	135 ×	160	165	167.5×	130	11	165	7	295
8	内藤　誠一	島根	(株)茶三代一	24	71	116.40	125	130	135	155	160 ×	162.5×	135	8	155	9	290
9	小山　隆次	鳥取	(株)ウエスコ	23	71	113.15	137.5	140 ×	140 ×	150	162.5×	165 ×	137.5	6	150	10	287.5
10	原田　隆宏	和歌山	近畿大学	19	75	113.85	120	125	130	150	155	157.5	130	10	157.5	8	287.5
11	島山　一郎	高知	九州国際大学	21	73	115.70	115 ×	115	120	150 ×	150 ×	150	120	13	150	11	270
12	巣柳　幸輔	岐阜	関西大学	21	73	109.35	105	110	115 ×	140	145	150 ×	110	14	145	12	255
13	甲木　研	新潟	九州国際大学	20	74	112.40	100	(キ)	—	120	(キ)	—	100	15	120	13	220
	八重樫直一	岩手	日本大学	21	74	146.50	125	132.5	137.5×	165 ×	165 ×	165 ×	132.5	9	0		—
	飯塚　栄喜	群馬	日本体育大学	21	73	119.45	125 ×	125	132.5×	155 ×	155 ×	155 ×	125	12	0		—

成年男子 99kg級西本選手の見事なジャーク、

スナッチでは162.5kg　日本タイ、大会新樹立

【少年男子】

54kg級は、菊妻康司（兵庫）が2年生ながら大健闘し、スナッチ・C&ジャーク共優勝。インターハイ優勝の鈴木基樹（東京）はC&ジャークの2•3回目に日本高校新記録123.5kgに挑戦したが惜しくも失敗した。

59kg級スナッチは上野　修（愛知）が大会タイ記録で優勝、C&ジャークは地元・福島県勿来工業高校の佐藤武志が優勝し、館内の地元観客を大いに喜ばせた。

64kg級は、岩岡　怜（広島）が2年生ながら大健闘し、6本成功させてスナッチ・C&ジャーク共優勝。スナッチでは115kgの日本新記録を樹立し、館内を驚嘆させた。今後の活躍に期待したい。

70kg級スナッチは渋谷公二（京都）が優勝。C&ジャークでは橋本　丈（埼玉）が優勝・中條桂良（群馬）第2位と2年生コンビが1•2位を独占した。

76kg級は、インターハイチャンピオンの古谷竜彦がスナッチ・C&ジャーク共優勝し、スナッチでは115kgの大会新記録を樹立した。

83kg級スナッチは、諏訪　忠（熊本）が2年生ながら制し、C&ジャークは地元・福島県の鈴木　励が優勝し、館内を沸かせた。

91kg級は青木秀範（栃木）の一人舞台でスナッチ・C&ジャーク共優勝した。また、C&ジャークで168kgの日本高校新記録を樹立した。

99kg級スナッチは日下宗晃（徳島）が制し、126kgの日本高校新記録に挑戦したが惜しくも失敗。C&ジャークは天野洋平（山梨）が157.5kgの大会新記録を樹立したが、同重量を日下も成功させ、体重差で上回った日下宗晃（徳島）が制した。

勿来高校体育館で

【 少年男子 】

54Kg級

順位	氏名	都道府県名	所属	年齢	年生	体重	スナッチ 1	スナッチ 2	スナッチ 3	クリーン&ジャーク 1	クリーン&ジャーク 2	クリーン&ジャーク 3	ベスト S	順	ベスト C&J	順	トータル
1	菊妻 成司	兵庫	相生産業高校	17	78	51.90	87.5	90	95 ×	110	115	120 ×	90	1	115	1	205
2	鈴木 基樹	東京	東亜学園高校	17	77	53.85	85	90 ×	90 ×	115	123.5×	123.5×	85	7	115	2	200
3	登藤 健	秋田	船川水産高校	17	77	53.20	85	90 ×	90	105 ×	107.5	110 ×	90	2	107.5	4	197.5
4	中嶋 和幸	大阪	大阪工業大学高校	17	78	53.50	85	87.5×	87.5×	107.5×	107.5	112.5	85	5	112.5	3	197.5
5	楠本 哲宏	北海道	士別商業高校	17	77	53.80	87.5×	87.5×	87.5	107.5	112.5×	112.5×	87.5	3	107.5	5	195
6	小野 剛義	愛知	名城大学附属高校	17	78	53.45	82.5×	82.5	85	102.5	105	107.5×	85	4	105	6	190
7	庄司 武	福島	川俣高校	17	78	53.50	80	85	87.5×	90	100	105 ×	85	6	100	9	185
8	河辺 昇	埼玉	埼玉栄高校	17	78	53.85	80	82.5	85	100 ×	100	105 ×	85	8	100	11	185
9	山田 忍	岩手	久慈工業高校	17	77	53.40	80 ×	80	85 ×	100	105 ×	105 ×	80	9	100	8	180
10	山岡 爽	広島	府中東高校	17	77	53.50	75	80	82.5×	90	95	100	80	10	100	10	180
11	古田 隆規	和歌山	和歌山工業高校	16	79	53.55	75	80 ×	80 ×	95	100	102.5	75	13	102.5	7	177.5
12	元藤 孝則	富山	富山商業高校	17	77	52.85	72.5	77.5×	77.5×	92.5	97.5×	97.5	72.5	15	97.5	12	170
13	竹下 湖南	島根	出雲農林高校	16	79	52.95	65	70	75	85	90	95 ×	75	11	90	13	165
14	明石 圭市	鳥取	鳥取西工業高校	17	77	53.00	70	75	80 ×	80	85	90 ×	75	12	85	15	160
15	堀川 眞人	新潟	新潟工業高校	17	77	52.55	72.5	77.5×	77.5×	80	85	87.5×	72.5	14	85	14	157.5

59Kg級

順位	氏名	都道府県名	所属	年齢	年生	体重	スナッチ 1	スナッチ 2	スナッチ 3	クリーン&ジャーク 1	クリーン&ジャーク 2	クリーン&ジャーク 3	ベスト S	順	ベスト C&J	順	トータル
1	上野 修	愛知	愛知工大名電高校	17	78	58.40	100	102.5×	102.5 CS	115	120 ×	120 ×	102.5	1	115	8	217.5
2	佐藤 武志	福島	勿来高校	17	77	58.65	87.5	90	92.5	117.5	120	125	92.5	10	125	1	217.5
3	矢野 博志	島根	出雲農林高校	16	78	58.25	87.5	92.5	95 ×	115	120	122.5	92.5	7	122.5	2	215
4	前地 良眞	静岡	沼津学園高校	17	77	58.60	92.5	95 ×	95 ×	115	120 ×	120	92.5	9	120	3	212.5
5	原田 武弘	大分	四日市高校	17	77	58.65	95	100 ×	100 ×	115	117.5	120 ×	95	4	117.5	4	212.5
6	川野 弘二	岡山	東岡山工業高校	17	77	58.90	92.5	95	97.5×	115	117.5	120 ×	95	5	117.5	5	212.5
7	大湾 朝二	沖縄	沖縄尚学高校	16	78	58.60	90	95	100 ×	115	120 ×	120 ×	95	3	115	9	210
8	工藤 一隆	青森	中里高校	17	77	58.30	92.5	97.5×	97.5×	115	117.5×	117.5×	92.5	8	115	6	207.5
9	石川 雅之	秋田	大館工業高校	17	77	58.30	90	92.5×	92.5×	115	117.5×	117.5×	90	12	115	7	205
10	寺本 良秀	福井	若狭東高校	17	77	57.85	95 ×	95	97.5	100	105	107.5×	97.5	2	105	15	202.5
11	嘉見 誠	三重	四日市中央工業高	17	77	57.95	82.5	87.5×	90	112.5	115 ×	117.5×	90	11	112.5	10	202.5
12	圓城寺洋平	茨城	石岡第一高校	17	78	58.05	90	92.5	95 ×	107.5	112.5×	115 ×	92.5	6	107.5	14	200
13	菊池 忍	岩手	岩谷堂農林高校	17	77	58.75	85	90 ×	92.5×	107.5	112.5	115 ×	85	14	112.5	11	197.5
14	福 隆彰	鹿児島	姶良高校	17	77	58.60	85	90 ×	90	105 ×	105	110 ×	90	13	105	17	195
15	吉田 篤史	大阪	大阪工業大学高校	17	77	55.80	80	85 ×	85 ×	110 ×	110	115 ×	80	16	110	12	190
16	小島 修樹	宮城	柴田農林高校	16	79	58.40	80	85 ×	85 ×	105	110	112.5×	80	17	110	13	190
17	吉牟禮明弘	宮崎	小林工業高校	17	78	58.35	77.5	82.5	85 ×	100	105	107.5×	82.5	15	105	16	187.5
18	谷川 浩二	鳥取	鳥取西工業高校	17	78	58.70	70	75	80 ×	90	95	100	75	19	100	19	175
19	照山 義廣	神奈川	神田高校	16	78	58.00	70	75	80 ×	87.5	92.5×	92.5×	75	18	87.5	21	162.5
20	山本 規登	高知	高知中央高校	16	78	58.60	70	75 ×	75 ×	90 ×	90	95 ×	70	20	90	20	160
	後藤 集	広島	安芸南高校	17	77	58.90	90 ×	90 ×	90 ×	100	105 ×	105	0		105	18	—

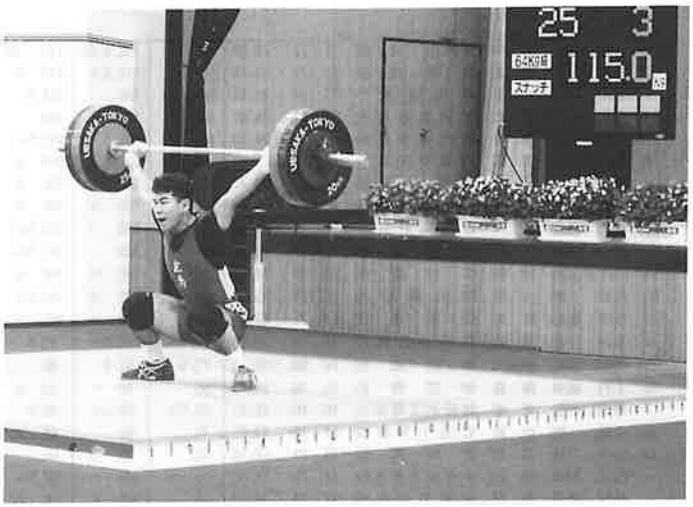

岩岡（広島）　（スナッチ 115kg　日本高校新）

64Kg級

順位	氏名	都道府県名	所属	年齢	年生	体重	スナッチ 1	スナッチ 2	スナッチ 3	クリーン&ジャーク 1	クリーン&ジャーク 2	クリーン&ジャーク 3	ベスト S	順	ベスト C&J	順	トータル
1	岩岡 怜	広島	海田高校	16	78	63.70	105	110	115 HR	127.5	130	132.5	115	1	132.5	1	247.5
2	八坂真太郎	大分	杵築高校	17	77	63.45	105	110	112.5 CS	125	127.5	132.5×	112.5	2	127.5	2	240
3	日名 康訓	岡山	倉敷商業高校	17	77	63.10	100	105	107.5×	120	125	127.5×	105	3	125	4	230
4	坂下 寛史	兵庫	淡路農業高校	17	77	63.80	100	105 ×	107.5×	120	125 ×	127.5	100	4	127.5	3	227.5
5	崎原 栄二	沖縄	辺土名高校	17	77	63.40	95	100 ×	100 ×	122.5	127.5×	127.5×	95	7	122.5	5	217.5
6	木村 大介	東京	東亜学園高校	17	77	63.00	95	100 ×	100 ×	120	125 ×	125 ×	95	5	120	6	215
7	松崎 信吾	千葉	八千代西高校	17	78	63.70	90	95	97.5×	110	117.5×	117.5	95	6	117.5	8	212.5
8	敦賀 友三	北海道	札幌稲北高校	17	78	63.35	95	100 ×	100 ×	115	120 ×	120 ×	95	6	115	10	210
9	後藤 悟	新潟	新潟北高校	17	78	63.30	90	95 ×	95 ×	110	115 ×	115	90	10	115	9	205
10	吉村 和則	宮城	柴田農林高校	16	78	61.85	82.5	87.5	90 ×	107.5	112.5	115 ×	87.5	12	112.5	11	200
11	土橋 進輔	奈良	大淀高校	16	79	62.10	85	90	92.5×	105 ×	105	110 ×	90	9	105	14	195
12	江口 秀将	鹿児島	樟南高校	16	78	63.75	85	90 ×	90	105 ×	105 ×	105	90	11	105	17	195
13	神谷 和宏	島根	出雲農林高校	17	78	62.25	80	85 ×	85	100	105 ×	105	85	14	105	15	190
14	山筋 和則	滋賀	安曇川高校	17	77	63.75	85	87.5	90 ×	95	100	102.5×	87.5	13	100	18	187.5
15	池沢 慶	高知	高知中央高校	16	78	61.85	80 ×	80 ×	80	105 ×	105	110 ×	80	15	105	13	185
16	木村勇一朗	岐阜	海津高校	17	77	62.65	80	85 ×	85 ×	105 ×	105	110 ×	80	16	105	16	185
	永渕 和仁	長崎	諫早農業高校	17	77	63.25	95 ×	95 ×	97.5×	120	122.5×	122.5×	0		120	7	—
	入野 匠	茨城	茨城東高校	17	77	63.40	97.5×	97.5×	97.5×	112.5	117.5×	117.5×	0		112.5	12	—

70Kg級

順位	氏名	都道府県名	所属	年齢	年生	体重	スナッチ 1	スナッチ 2	スナッチ 3	クリーン&ジャーク 1	クリーン&ジャーク 2	クリーン&ジャーク 3	ベスト S	順	ベスト C&J	順	トータル
1	白井 英和	北海道	士別商業高校	17	77	68.65	107.5×	107.5	110	135	137.5×	137.5×	110	2	135	3	245
2	中條 桂良	群馬	前橋育英高校	16	78	65.30	102.5	107.5×	107.5	130	135 ×	135	107.5	3	135	2	242.5
3	渋谷 公二	京都	西宇治高校	17	77	67.85	105 ×	105	110	130	135 ×	137.5×	110	1	130	5	240
4	橋本 丈	埼玉	埼玉栄高校	16	79	69.25	100	102.5	105 ×	130	135	137.5	102.5	5	137.5	1	240
5	月岡伸太郎	徳島	鳴門工業高校	17	77	68.85	100	105 ×	105	120	125	127.5	105	4	127.5	6	232.5
6	浦望 哲夫	石川	珠洲実業高校	17	77	69.60	100	102.5×	105 ×	122.5	125	127.5×	100	7	125	8	225
7	平島 康生	大阪	阪南大学高校	17	77	68.70	100	105 ×	105 ×	117.5	122.5	125 ×	100	6	122.5	9	222.5
8	安保 敦史	和歌山	和歌山工業高校	17	77	68.10	97.5	102.5×	102.5×	115	120 ×	120 ×	97.5	8	115	14	212.5
9	三森 賢志	宮崎	小林工業高校	16	78	69.05	87.5	92.5×	92.5×	117.5	122.5	125	87.5	15	125	7	212.5
10	土井 寛史	兵庫	姫子高校	16	78	69.05	90	95 ×	97.5×	115	120	125 ×	90	12	120	10	210
11	竹田 哲章	長野	篠ノ井高校	17	77	69.45	90	95 ×	95 ×	115	120 ×	120	90	13	120	11	210
12	芝原 栄司	鹿児島	樟南高校	17	77	69.10	90	95	100 ×	105	110	115 ×	95	9	110	16	205
13	黒川 康孝	滋賀	安曇川高校	16	79	65.95	90	92.5×	92.5×	112.5×	112.5	120 ×	90	10	112.5	15	202.5
14	森宗 雅也	山口	下関工業高校	16	79	66.25	82.5	87.5	92.5×	110	115	117.5×	87.5	14	115	13	202.5
15	林 伸吉	奈良	橿原高校	17	77	69.10	65	70	75 ×	85	90	95 ×	70	17	90	17	160
16	池田 幸二	佐賀	有田工業高校	15	79	68.90	55	57.5	60	72.5×	72.5×	72.5	60	16	72.5	18	132.5
	内山 昌明	長崎	諫早農業高校	17	77	68.65	90 ×	90	100 ×	115 ×	120 ×	122.5×	90	11	0		—
	山田 誠司	岐阜	土岐商業高校	17	77	69.95	75	77.5×	(キ)	85 ×	85 ×	85 ×	75	16	0		—
	加藤 総志	三重	四日市中央工業高	17	77	68.80	100 ×	100 ×	102.5×	125	130	135	0		135	4	—
	吉岡 史生	茨城	土浦日大高校	16	78	69.70	100 ×	100 ×	102.5×	120	125 ×	125 ×	0		120	12	—
	鈴木 英治	愛知	愛知工大名電高校	16	78	69.20	100 ×	100 ×	100 ×	127.5×	127.5×	127.5×	0		0		—
	関 岳史	千葉	津田沼高校	17	77	69.35	100 ×	100 ×	102.5×	115 ×	115 ×	115 ×	0		0		—

76Kg級

順位	氏名	都道府県名	所属	年齢	年生	体重	スナッチ 1	スナッチ 2	スナッチ 3	クリーン&ジャーク 1	クリーン&ジャーク 2	クリーン&ジャーク 3	ベスト S	順	ベスト C&J	順	トータル
1	古谷 竜彦	山梨	吉田高校	17	77	75.90	107.5	112.5 CS	115 CR	140	147.5×	158 ×	115	1	140	1	255 CS
2	木村 剛	熊本	鎮西高校	17	77	75.25	110	112.5×	115 ×	132.5	135	137.5×	110	2	135	2	245
3	鷲尾 卓也	埼玉	埼玉栄高校	17	78	72.55	100	105	107.5	127.5	130	135 ×	107.5	3	130	3	237.5
4	岩村 征和	長崎	諫早農業高校	17	77	74.80	102.5	105 ×	105	120	127.5	130	105	5	130	5	235
5	水戸 健	宮崎	柴田農林高校	16	78	74.80	100	102.5	107.5×	125	127.5	130	102.5	7	130	6	232.5
6	野口 雄大	福岡	八幡中央高校	17	77	75.45	97.5	102.5	105 ×	122.5	127.5×	130	102.4	8	130	7	232.5
7	坂本 朝彦	京都	加悦谷高校	17	77	73.75	100	102.5	105 ×	122.5	125	127.5	102.5	6	127.5	8	230
8	大貫 文久	福井	小浜水産高校	17	77	75.65	100	105 ×	105 ×	125	127.5	130 ×	100	10	127.5	10	227.5
9	表 雅哉	石川	珠洲実業高校	17	78	74.95	100 ×	100	102.5×	125	130 ×	130 ×	100	9	125	12	225
10	原 雅敏	岐阜	中津高校	17	77	70.25	105 ×	105	107.5×	115	117.5×	(キ)	105	4	115	14	220
11	内之倉太純	宮崎	小林高校	16	78	74.45	95	100 ×	100 ×	120	125 ×	125	95	12	125	11	220
12	佐藤 剛	山形	鶴岡西高校	17	77	75.80	95	100 ×	102.5×	122.5×	122.5	127.5×	95	13	122.5	13	217.5
13	荒岡 智風	青森	中里高校	17	77	73.90	95	100 ×	100 ×	100	110	115	95	11	115	15	210
14	福沢 斉	長野	岡谷工業高校	17	77	73.25	92.5×	92.5×	92.5	107.5	112.5×	112.5×	92.5	14	107.5	19	200
15	武田 和広	神奈川	神田高校	17	78	74.50	77.5	82.5	85	102.5	107.5	110	85	15	110	16	195
16	上村 敏規	奈良	橿原高校	16	78	74.70	85	90 ×	90 ×	105	110	112.5×	85	16	110	17	195
17	藤田 一生	愛媛	新居浜工業高校	16	78	75.45	82.5×	82.5×	82.5	102.5	105 ×	105	82.5	17	105	20	187.5
18	中尾 栄	佐賀	有田工業高校	17	78	73.95	75	80	85 ×	95	100	105 ×	80	18	100	21	180
19	山内 大輔	鳥取	岩美高校	15	79	74.10	60	65 ×	65	70	75	82.5×	65	19	75	22	140
	西丸 利昌	香川	多度津工業高校	17	77	74.80	100 ×	100 ×	102.5×	125 ×	125	130	0		130	4	—
	猪狩 慎吾	東京	東亜学園高校	17	77	74.45	100 ×	100 ×	100 ×	120	125 ×	127.5	0		127.5	9	—
	船屋 喬史	富山	富山商業高校	16	78	74.70	90 ×	95 ×	95 ×	110 ×	110	125 ×	0		110	18	—

83Kg級

順位	氏名	都道府県名	所属	年齢	生年	体重	スナッチ 1	スナッチ 2	スナッチ 3	クリーン&ジャーク 1	クリーン&ジャーク 2	クリーン&ジャーク 3	ベスト S	順	ベスト C&J	順	トータル
1	鈴木 勲	福島	平工業高校	17	77	80.95	110	115 ×	115	140	142.5×	142.5	115	2	142.5	1	257.5
2	内田 暴行	山口	下関工業高校	17	77	81.95	110 ×	110	115	137.5×	137.5	142.5	115	3	142.5	2	257.5
3	諏訪 忠	熊本	鎮西高校	16	78	77.75	107.5	112.5	115	130	135 ×	135 ×	115	1	130	10	245
4	田中 健司	三重	石薬師高校	17	77	79.70	102.5	105	107.5	127.5	132.5	137.5	107.5	4	137.5	4	245
5	山口 和雄	山梨	日川高校	17	77	80.10	107.5	110 ×	110 ×	135	137.5×	137.5	107.5	5	137.5	5	245
6	赤荻 裕孝	栃木	葛生高校	16	78	80.55	105	110 ×	110 ×	135 ×	135	140	105	7	140	3	245
7	久徳 哲也	和歌山	和歌山工業高校	17	78	76.95	100	105	107.5×	130	135	137.5×	105	6	135	6	240
8	塚田 和広	長野	篠ノ井高校	17	77	79.45	95	102.5	105 ×	130	135 ×	135	102.5	9	135	7	237.5
9	久富 康次	香川	多度津工業高校	17	77	80.60	105	107.5×	110 ×	127.5×	127.5	132.5	105	8	132.5	9	237.5
10	山川禎一郎	福岡	筑紫台高校	17	77	81.70	97.5×	97.5	100	130	135	137.5×	100	10	135	8	235
11	二宮 知彦	大分	大分工業高校	17	77	81.15	95	100 ×	100 ×	130	132.5×	135 ×	95	12	130	11	225
12	木村 正水	高知	高知中央高校	17	78	81.60	90	95	100 ×	115	120 ×	120 ×	95	13	115	13	210
13	菊池 秀哉	岩手	岩谷堂農林高校	16	78	80.65	87.5×	87.5	95 ×	110	115	120	87.5	15	120	12	207.5
14	中村 誠	富山	富山商業高校	17	77	79.00	95 ×	95 ×	95	110 ×	110	125 ×	95	11	110	15	205
15	里井 真樹	滋賀	堅田高校	16	78	82.30	87.5×	87.5	90	107.5	112.5×	112.5	90	14	112.5	14	202.5
16	柏原 純吾	佐賀	有田工業高校	15	79	79.95	57.5	62.5	65	75	80 ×	80 ×	65	16	75	16	140

91Kg級

順位	氏名	都道府県名	所属	年齢	生年	体重	スナッチ 1	スナッチ 2	スナッチ 3	クリーン&ジャーク 1	クリーン&ジャーク 2	クリーン&ジャーク 3	ベスト S	順	ベスト C&J	順	トータル
1	青木 秀範	栃木	小山高校	17	77	89.30	115	120 ×	120	150	160	168 HR	120	1	167.5	1	287.5
2	山田 晃久	山口	下関工業高校	17	77	89.05	107.5	112.5×	112.5	135	140	142.5	112.5	3	142.5	3	255
3	清水 良隆	千葉	八千代西高校	17	77	88.60	110	115 ×	115 ×	140 ×	140	142.5	110	4	142.5	2	252.5
4	水口 英信	静岡	沼津学園高校	17	77	87.15	107.5	110	112.5	135	140 ×	140 ×	112.5	2	135	5	247.5
5	平岡 浩二	熊本	鎮西高校	17	77	83.05	102.5×	102.5	107.5	132.5	137.5	140 ×	107.5	5	137.5	4	245
6	平尾 俊輔	徳島	板野高校	17	77	89.35	102.5	107.5×	107.5×	130	135	140 ×	102.5	8	135	6	237.5
7	畠山 健二	群馬	利根実業高校	16	78	89.95	105	107.5	110 ×	130	135 ×	135 ×	107.5	6	130	10	237.5
8	滝頭 啓昌	香川	多度津工業高校	17	77	85.40	105 ×	105	110 ×	125	130	132.5×	105	7	130	9	235
9	本田 準一	岡山	倉敷商業高校	17	77	86.60	100 ×	100	102.5×	130 ×	130	132.5	100	9	132.5	7	232.5
10	山田 仁	山形	羽黒高校	17	77	88.85	100 ×	100	105 ×	132.5	137.5×	137.5×	100	10	132.5	8	232.5
11	國山 昇	福岡	筑紫台高校	16	78	85.05	95	100 ×	105 ×	120	125	130 ×	95	11	125	11	220
	今井 貴士	青森	柏木農業高校	16	78	88.80	95 ×	95 ×	95 ×	120	125	132.5×	0		125	12	—

99Kg級

順位	氏名	都道府県名	所属	年齢	生年	体重	スナッチ 1	スナッチ 2	スナッチ 3	クリーン&ジャーク 1	クリーン&ジャーク 2	クリーン&ジャーク 3	ベスト S	順	ベスト C&J	順	トータル
1	日下 宗晃	徳島	板野高校	17	77	94.00	120 ×	120	126 ×	150	155 CS	157.5 CS	120	1	157.5	1	277.5
2	天野 洋平	山梨	吉田高校	17	77	98.60	115 ×	115	117.5	150 ×	150	157.5 CR	117.5	2	157.5	2	275
3	中江 孝行	京都	加悦谷高校	16	78	94.60	110	115	120 ×	140	145	150	115	3	150	4	265
4	石野 泰央	静岡	清水工業高校	17	77	96.90	110	115 ×	115 ×	145	150	152.5×	110	7	150	5	260
5	中津原潤一郎	栃木	小山高校	17	77	98.05	105 ×	105	112.5×	145	150	152.5	105	11	152.5	3	257.5
6	内岡健太郎	沖縄	南部工業高校	17	77	98.90	110	115 ×	117.5×	142.5	147.5×	152.5×	110	8	142.5	6	252.5
7	桐越 一馬	秋田	能代西高校	16	78	96.70	107.5	110	115 ×	137.5×	137.5×	137.5	110	6	137.5	7	247.5
8	寺本 昭宏	福井	小浜水産高校	17	77	97.45	110	112.5×	112.5	125	130	135 ×	112.5	5	130	11	242.5
9	酒井 博明	愛媛	新居浜南高校	17	77	98.40	102.5	107.5	110 ×	130	135	137.5×	107.5	9	135	8	242.5
10	平田 知大	石川	津幡高校	16	78	98.60	105	107.5	112.5×	132.5	137.5×	137.5×	107.5	10	132.5	9	240
11	市川 勝	新潟	新潟北高校	17	77	96.05	100	102.5×	105 ×	130	132.5×	132.5×	100	13	130	10	230
12	村山 厚史	群馬	前橋育英高校	16	78	98.45	100	105	110 ×	125	130 ×	132.5×	105	12	125	12	230
13	工藤 新	神奈川	神田高校	16	78	97.15	82.5	87.5	90 ×	115	120	122.5×	87.5	14	120	13	207.5
	小林 仁	山形	羽黒高校	16	78	96.45	110	115	117.5×	132.5×	(キ)	—	115	4	0		—

総合成績一覧表

都道府県名	成年男子 54Kg S	成年男子 54Kg Ca	成年男子 59Kg S	成年男子 59Kg Ca	成年男子 64Kg S	成年男子 64Kg Ca	成年男子 70Kg S	成年男子 70Kg Ca	成年男子 76Kg S	成年男子 76Kg Ca	成年男子 83Kg S	成年男子 83Kg Ca	成年男子 91Kg S	成年男子 91Kg Ca	成年男子 99Kg S	成年男子 99Kg Ca	成年男子 108Kg S	成年男子 108Kg Ca	成年男子 合計	成年男子 順位	少年男子 54Kg S	少年男子 54Kg Ca	少年男子 59Kg S	少年男子 59Kg Ca	少年男子 64Kg S	少年男子 64Kg Ca	少年男子 70Kg S	少年男子 70Kg Ca	少年男子 76Kg S	少年男子 76Kg Ca	少年男子 83Kg S	少年男子 83Kg Ca	少年男子 91Kg S	少年男子 91Kg Ca	少年男子 99Kg S	少年男子 99Kg Ca	少年男子 合計	少年男子 順位	合計得点	参加得点	総合得点	総合順位
埼玉							8	8			7	7	8	8					7	8	61	1	1						4	8	6	6					25	9	86	10	96	1
山梨									3	7	6	6	5	7	5	2					41	3									8	8	4	4			7	7	38	1	79	10	89	2
福島	7	7	8	5			4	5							3	4					43	2	3			8							7	8					26	7	69	10	79	3
兵庫	8	8			3	5	3	1					7	6							41	3	8	8			5	6											27	5	68	10	78	4
沖縄	6	6													7	7			8	7	41	3			6		2	4							1	3	16	16	57	10	67	5
徳島	1	1	3	7	2	3							6	3							26	8							5	3					1	3	8	8	28	4	54	10	64	6
栃木													3	4					4	6	22	15											2	6	8	8		6	30	3	52	10	62	7
京都							1	3	2	6					6	6					24	11							8	4	3	1					6	5	27	5	51	10	61	8
静岡											8	8							5	5	26	8				6									7	4	2	4	23	12	49	10	59	9
秋田			6	8		4									2	3	4	1			28	7	7	5		2											3	2	19	14	47	10	57	10
大阪			7	1									2	5			8	8			31	6	4	6					3										13	22	44	10	54	11
北海道					7	8					1										16	21	6	4			3		7	6									26	7	42	10	52	12
東京															4	5	6	6	2	3	26	8	2	7			4	3											16	16	42	10	52	12
大分			4	4	1				5	3											17	20			5	5	7	7											24	11	41	10	51	14
岡山	4	4			4	2						4									18	18			4	4	6	5							2				21	13	39	10	49	15
愛知	2						5	2	6	5											20	16	5	3	8	1													17	15	37	10	47	16
熊本													1	2							3	33									7	7	8		4	5			31	2	34	10	44	17
香川	5	3							4		4						2	5			23	13										5	1		2				8	27	31	10	41	18
千葉									8	8											16	21					1	1							5	7			14	21	30	10	40	19
宮城		5	5	3	5						2	3									23	13									2	3							5	29	28	10	38	20
群馬			1	6									4								11	27							6	7					3				16	16	27	10	37	21
山口									2												2	35											6	7	6	6			25	9	27	10	37	21
山形							2	6											6	4	18	18														1	5		6	28	24	10	34	23
三重															1	1	5			2	9	28								5			5	5					15	20	24	10	34	23
鳥取									1	4					8	8			3		24	11																	0		24	10	34	23
茨城		2	2	2			7	7													20	17			3														3	33	23	10	33	26
和歌山									7	1										1	9	28	2						1				3	3					9	25	18	10	28	27
石川																	7	7			14	23							2	1									3	33	17	10	27	28
広島																					0						8	8											16	16	16	10	26	29
長崎						1					5										6	31						2			4	4							10	24	16	10	26	29
島根	3																2	1			6	31			2	7													9	25	15	10	25	31
宮崎					6	7															13	26								2									2	35	15	10	25	31
神奈川							6	4			3	1									14	23																	0		14	10	24	33
鹿児島					8	6															14	23																	0		14	10	24	33
青森																	3	4			7	30			1	3													4	31	11	10	21	35
福井																					0				7												4		11	23	11	10	21	35
岐阜																	3				3	33									5								5	29	8	10	18	37
福岡													1								1	37									1	2		1					4	31	5	10	15	38
長野																					0													2					2	35	2	10	12	39
滋賀											2										2	35																	0		2	10	12	39
岩手																					0			1															1	37	1	10	11	41
新潟																	1				1	37																	0		1	10	11	41
愛媛																					0																	1	1	37	1	10	11	41
富山																					0																		0		0	10	10	44
奈良																					0																		0		0	10	10	44
高知																					0																		0		0	10	10	44
佐賀																					0																		0		0	10	10	44

親子リフターシリーズ（第８回）
堀越武（父）・典昭（子）でオリンピック出場

父親ゆずりの素晴らしいスナッチ（140kg）

◎堀越武

・昭和 18 年 5 月 18 日生　栃木県出身　昭和アルミ㈱勤務

・家族構成

妻　　勝子（昭 17.2.20）

長男　祐司（昭 43.10.29)バトミントン選手の経験

次男　典昭（昭 47.9.5）　本人

長女　幸子（昭 49.3.14)ウエイトリフティング選手経験

自己最高(S 50 J 65 T 115)

・ウエイトリフティング歴（主要）

(52kg級）

世界選手権大会 5 回出場　優勝 1 回

アジア大会 2 回出場　　優勝 1 回

オリンピック(モントリオール大会)出場

世界選手権大会スナッチで 105.5kg

106.5kgの世界新記録を樹立する。

・重量挙を始めた動機

昭和 39 年（東京オリンピックの年）昭和アルミ㈱の同僚八田貝氏に進められバーベルを握る。半年後すでに国体予選に出場し全国 10 位ぐらいの記録で国体に出場する。

・自己最高 スナッチ 106.5kg(当時世界新)

ジャーク 125kg（当時日本新）

◎堀越典昭

・主要経歴

小山高校 2 年インターハイ、3 年インターハイ、国体、高校選抜優勝

日本体育大学バルセロナ・オリンピック出場

自衛隊体育学校（特別体育学生）世界選手権出場

全日本、国体優勝

アトランタオリンピック候補選手

・自己最高記録(70kg級)

スナッチ 140kg　ジャーク 175（世界選手権で）

●親子でオリンピック日本代表

栃木県堀越武・典昭氏

東京オリンピックが開催された、昭和 39 年栃木県重量挙界にすい星のように現れたのが堀越武氏、当時は学生主力だった第 1 線で岡山の藤原選手、秋田の白川選手とともにひときわ光る存在だった。

学生時代に器械体操選手だった武氏は地元昭和アルミに就職し、昼休みに進められたバーベルがはじまりだった。

21 才と比較的年長ではじめたものの、器械体操で鍛えたパワー、柔軟性、機敏さと持ち前の度胸で半年後には全日本第 1 線(52kg級）におどり出ていた。

6 年後のモントリオールでは、52kg代表となり大いに期待されたが今一歩経験不足で満

足いく記録は達成されなかったが、その後世界選手権大会に五度代表となり、優勝1回世界新記録樹立と大変な成果をあげている。

またアジア大会でもスナッチ106.5kgの大記録（世界新）で優勝する大選手だった。

そんな堀越家の次男に生まれた典昭選手は当然のように中学でバーベルを握りはじめた。

やはり器械体操からの入門で高校2年、3年では超高校級の選手となり、やはり親子リフターの佐野選手ともども世間をさわがせた。大学は当時から名門の日本体育大学に進学し文字通りの強さをみせた。

大学三年でバルセロナに出場する大選手になり、途中膝、腰等の故障になくこともあったが、強じんな精神力でたち直り、現在では世界選手権大会でスナッチ140kg(70kg級)ジャーク175kgの大記録を達成しアトランタ・代表はもちろん、オリンピックでは上位入賞を目指している。

ウエイト関係者の期待は益々高まっている。

ガンバレ堀越典昭選手！

第50回福島国体表彰式（優勝―左端）

全日本社会人・実業団選手権大会

平成7年11月17日から19日の3日間、東広島市に於いて内閣総理大臣杯・第31回全日本社会人選手権の他、第22回実業団、マスターズ及び国体記念杯女子大会が前年アジア大会が行われた広島県で行われた。

本大会は第51回国民体育大会（ひろしま国体）のリハーサル大会として、広島県ウエイトリフティング協会、東広島市当局及び実行委員会、市民総参加のもと誠心誠意準備、運営にあたっていただき、立派な成果をあげ、平成8年に予定されているひろしま国体を安心して迎えることができる大会となった。

この大会ではほぼ同じ時期に中国（広州市）で世界選手権大会が行われており、記録面で大きな期待は望めなかったが、団体戦ではかいじクラブ（山梨）が常勝自衛隊体育学校チームをおさえ優勝、実業団大会ではゼビオ（福島）が昭和アルミ（栃木）にせり勝った。

大会はこの他マスターズ大会、女子大会と、地元関係者の皆様をはじめ本部役員の方々に、会期中、大会運営等で大変なお世話をしていただきました。

東広島市の関係各位の皆様に改めて感謝を申しあげると共に、第51回ひろしま国体の成功を祈念いたします。

内閣総理大臣杯　第３２回全日本社会人選手権大会

●平成７年１１月１７日［54Kg級～70Kg級］・１８日［76Kg級～91Kg級］・１９日［99Kg級～+108Kg級］
●東広島運動公園体育館（東広島市）　○印は団体選手

54Kg級

順位	氏名	都道府県名	所属	生年	年齢	体重	スナッチ 1	スナッチ 2	スナッチ 3	クリーン&ジャーク 1	クリーン&ジャーク 2	クリーン&ジャーク 3	ベスト スナッチ	ベスト ジャーク	トータル
1	河井 健二	島根	(財)出雲ドーム	71	24	53.66	95	100	105 CR	115 CS	120 ×	122.5×	105	115	220 CR
2	三浦 貴公	宮城	陸上自衛隊第22普	73	22	53.94	95	100 ×	100 ×	120 CR	127.5×	127.5×	95	120	215
3○	小島 仁志	埼玉	自衛隊体育学校	76	18	53.84	85	90	95 ×	110	117.5 CR	122.5×	90	117.5	207.5
4○	安永 浩助	山梨	かいじクラブ	63	32	53.64	77.5	82.5	85	95	100	105 ×	85	100	185
5	伊藤栄時郎	大阪	国立民族学博物館	62	33	53.30	70	75	80	95 ×	95	97.5×	80	95	175
6○	八木 清	富山	きときと倶楽部	75	20	53.80	75	80	82.5×	95 ×	95 ×	95	80	95	175

59Kg級

順位	氏名	都道府県名	所属	生年	年齢	体重	スナッチ 1	スナッチ 2	スナッチ 3	クリーン&ジャーク 1	クリーン&ジャーク 2	クリーン&ジャーク 3	ベスト スナッチ	ベスト ジャーク	トータル
1○	岡部 伸二	山梨	かいじクラブ	70	25	58.46	100	105 ×	105 ×	130	135	140 ×	100	135	235
2○	後藤 鍛蔵	埼玉	自衛隊体育学校	68	27	57.90	100	105 ×	105 ×	127.5	132.5	135 ×	100	132.5	232.5
3○	池田 敏	岡山	倉敷イエローソックス	71	23	57.30	95	100	105 ×	122.5	127.5×	127.5	100	127.5	227.5
4○	瀬尾 英輝	長崎	諫早クラブ	72	23	58.32	97.5	102.5	105 ×	120	125 ×	125 ×	102.5	120	222.5
5	杉 英司	東京	早稲田大学(教)	69	26	58.86	90	95 ×	95	110	117.5×	117.5×	95	110	205
6○	金田 和博	富山	きときと倶楽部	72	23	57.52	75	82.5	85 ×	100	102.5×	102.5×	82.5	100	182.5

64Kg級

順位	氏名	都道府県名	所属	生年	年齢	体重	スナッチ 1	スナッチ 2	スナッチ 3	クリーン&ジャーク 1	クリーン&ジャーク 2	クリーン&ジャーク 3	ベスト スナッチ	ベスト ジャーク	トータル
1	上村 琢	兵庫	夙子高校	72	23	63.06	117.5 CR	120 ×	120 ×	150 CR	152.5 CR	155 ×	117.5	152.5	270 CR
2○	桐原 正仁	山梨	かいじクラブ	72	23	63.14	115 ×	115 CR	120 ×	150	155 ×	157.5×	115	150	265
3	佐藤 和夫	宮城	石巻高校	70	25	63.70	120 CR	125 ×	125 ×	140	145 ×	145 ×	120	140	260 CR
4○	岡田 正伸	埼玉	自衛隊体育学校	74	21	63.08	105	110	112.5×	135	140	147.5×	110	140	250
5	熊崎 正幸	愛知	愛知県体クラブ	62	33	63.28	102.5	107.5×	107.5×	120	130	132.5×	102.5	130	232.5
6	花城 正樹	香川	丸亀高校	65	30	63.84	90	95	100 ×	120	130 ×	130 ×	95	120	215
7	佐々木宗範	岐阜	岐阜市役所	71	24	63.82	87.5	92.5×	92.5×	110	115 ×	115 ×	87.5	110	197.5
8	數野 裕之	埼玉	戸田高校	62	33	63.54	80	85 ×	85	105	110 ×	110 ×	85	105	190
○	峰 信博	栃木	小山クラブ	76	19	62.24	80 ×	80 ×	80	105 ×	105 ×	105 ×	80	0	—
	長山 祐司	茨城	磯原高校(教)	68	27	63.34	80 ×	80 ×	80 ×	(キ)	—	—	0	—	—

70Kg級

1○竹田	貢	京都	みやこクラブ	65	30	68.04	110		115		120	×	142.5	152.5	×	155	115	155	270
2○岩田	洋介	岡山	倉敷イエローソックス	60	35	68.68	110		115		120		140	147.5		150	120	150	270
3 富永	佳孝	徳島	徳島中央高校(教)	72	23	66.06	100		105		110		130	140		145	×	110	140	250
4○堀川	寛	北海道	はまなすクラブ	76	19	69.42	105		110		112.5	×	127.5	132.5		135	×	110	132.5	242.5
5○作田	佳弘	富山	きときと倶楽部	70	25	64.48	100		102.5		105		125	127.5		130		105	130	235
6○西村	和孝	岡山	倉敷イエローソックス	73	22	66.52	105	×	105		110	×	130	135	×	135	×	105	130	235
7 門	格史	広島	西部工業技術センター	70	25	69.44	95	×	95		100	×	130	×		130	×	130	95	130	225
8○谷口	和義	北海道	はまなすクラブ	70	25	69.38	95		100		102.5		115			120		125	×	102.5	120	222.5
9 西田	清仁	埼玉	自衛隊体育学校	74	21	68.56	95		100		105	×	112.5			117.5		122.5	×	100	117.5	217.5
10 高倉	茂	石川	津幡高校	63	32	68.80	85		90	×	90		110			115		120	×	90	115	205
○長谷川	豊	新潟	新潟クラブ	72	23	69.42	95	×	95		100	×	125	×		125	×	125	×	95	0	—

76Kg級

1 藤枝	勇一	茨城	磯原高校	70	25	72.20	120		125		130	×	157.5	162.5		165	×	125	162.5	287.5
2○磯村	賢一	山梨	かいじクラブ	68	27	73.54	120		125		127.5		155	160		162.5	×	127.5	160	287.5
3 丸木	馨	和歌山	和歌山県教育庁	71	24	75.54	125		130	CS	135	×	140	145		147.5		130	147.5	277.5
4○大留	義幸	北海道	はまなすクラブ	69	26	75.88	117.5	×	117.5		122.5	×	140	147.5	×	147.5	×	117.5	140	257.5
5 堀内	康晴	滋賀	安曇川高校	68	27	75.20	105		110		115		130	135		140		115	140	255
6○古川	敬	北海道	はまなすクラブ	70	25	75.66	105		110		112.5	×	135	140	×	142.5	×	110	135	245
7○小嶋	栄二	新潟	新潟クラブ	59	36	74.86	100		105		110		130	135	×	135	×	110	130	240
8 嶋	桂輔	石川	柳田農業高校	68	27	75.74	105	×	105		110		120	×		120	×	120	110	120	230
9○咲本	敦士	岡山	倉敷イエローソックス	67	28	71.50	90		95		100	×	115	×		115	×	115	95	115	210
○彭山	博文	京都	みやこクラブ	70	25	74.90	115		120	×	120	×	155	×		115	×	115	×	115	0	—

83Kg級

順位	氏名	都道府県名	所属	生年 年齢	体重	スナッチ 1		2		3		クリーン&ジャーク 1		2		3		ベスト スナッチ	ベスト ジャーク	トータル
1○西澤	勝美	埼玉	自衛隊体育学校	66 29	82.40	130		135	×	135	×	170		172.5		180	×	130	172.5	302.5
2○渡辺	直人	山梨	かいじクラブ	73 22	80.72	125		130		132.5		160		165		167.5		132.5	167.5	300
3○木村	芳広	埼玉	自衛隊体育学校	74 21	82.24	125		130		132.5	×	160		165		170	×	130	165	295
4○井手	真也	長崎	諫早クラブ	71 24	79.38	120	×	120		125	×	150		155	×	155		120	155	275
5○上島	春喜	長崎	諫早クラブ	63 32	80.90	120		125	×	(キ)		150		155		160	×	120	155	275
6○野沢	雄一	栃木	小山クラブ	68 26	80.80	112.5		115		117.5		155		162.5	×	162.5	×	117.5	155	272.5
7○西山	幸志	京都	みやこクラブ	64 31	82.44	115		120		125	×	152.5	×	152.5		157.5	×	120	152.5	272.5
8○原	達也	岡山	倉敷イエローソックス	76 19	78.82	115		120	×	120	×	135		140	×	142.5		115	142.5	257.5
9 武井多	加志	山梨	吉田高校(教)	58 37	78.76	105	×	105		110		130		135	×	(キ)		110	130	240
田坂	美仁	愛媛	県立新居浜病院	67 28	80.60	115	×	115		120	×	135	×	135	×	135	×	115	0	—
富田	真光	香川	(株)タダノエンジニアリング	72 23	81.86	120	×	120	×	120	×	(キ)		—		—		0	—	—

91Kg級

1 村田	和雄	兵庫	尼崎工業高校	71 23	87.78	140		145	CS	150	CR	170		175		180	×	150	175	325
2○渡辺	浩幸	山梨	かいじクラブ	67 28	89.40	135	×	135		140		172.5		175		180		140	180	320
3○鈴木	誠二	埼玉	自衛隊体育学校	70 24	88.12	132.5		137.5	×	137.5		170		175	×	177.5	×	137.5	170	307.5
4○会沢	豊	栃木	小山クラブ	70 25	84.56	125		130		132.5		160		167.5	×	170		132.5	170	302.5
5○鑑田	守幸	山梨	かいじクラブ	73 22	87.04	125		130		135	×	160		165		170	×	130	165	295
6 福田賢美男		福岡	北九州市消防局	67 28	87.60	120		127.5		132.5		147.5		152.5		157.5	×	132.5	152.5	285
7 中泉	太	秋田	秋田赤十字病院	68 27	87.72	120		125	×	125	×	150		155		160	×	120	155	275
8 水谷	一人	三重	津市消防署	66 29	83.34	110		120	×	120	×	140		150	×	(キ)		110	140	250
9 立花	敏行	兵庫	津名高校	71 23	85.56	110	×	110		115		130		135	×	135	×	115	130	245
10○上田	登	京都	みやこクラブ	56 39	86.94	105		115		117.5	×	130		140	×	140	×	115	130	245
11 野沢	征弘	栃木	小山クラブ	71 24	89.44	100		110		115	×	125		135		142.5	×	110	135	245
12 井上	信二	山梨	西東京科学大学職	67 28	89.24	105	×	105		110	×	135	×	135		(キ)		105	135	240
13 富安	哲生	大分	別府市水道局	62 33	89.34	100	×	100		105	×	130		135	×	135		100	135	235

99Kg級

1○糸井	孝人	埼玉	自衛隊体育学校	72 23	91.20	135	CS	140	CR	142.5	×	175	CR	180	CR	185	×	140	180	320 CR
2○西川	智之	京都	みやこクラブ	69 26	95.58	135	CS	140	CS	142.5	×	165		172.5	CR	177.5	×	140	172.5	312.5 CR
3 松原	誠	福岡	福岡県WL協会	71 24	91.08	120		125		132.5		155		160		165	×	132.5	160	292.5
4 井本	勝	兵庫	尼崎消防署	71 24	95.24	120		127.5	×	127.5		150		162.5	×	162.5	×	127.5	150	277.5
5 阿久沢	保	群馬	高崎市役所	59 36	93.02	100		105		107.5		125		130		135		107.5	135	242.5
6○上田	貢	京都	みやこクラブ	63 32	93.54	100		105		107.5	×	125		130		135	×	105	130	235
7○吉田	克己	新潟	新潟クラブ	75 20	94.68	100		105	×	105	×	125		130	×	130	×	100	125	225

108Kg級

1	楠	直幹	三 重	亀山高校(教)	72	23	104.26	130		135	137.5		165	172.5×		172.5	137.5	172.5	310
2	奈良輝福仁		香 川	香川中央高校	69	26	106.44	125		130	135	×	165	170		182.5×	130	170	300
3○	松下	忠光	山 梨	かいじクラブ	62	33	99.90	120		125	130		160	165		172.5×	130	165	295
4○	武下	朋宏	埼 玉	自衛隊体育学校	74	21	100.46	120		125	130		150	160	×	160	130	160	290
5○	三上	正幸	北海道	はまなすクラブ	67	28	99.14	120	×	120	125	×	145	150		155	120	155	275
6	塩田	篤	兵 庫	家島町役場	67	28	99.08	110		115	120		140	145	×	145	120	145	265
7○	柏木	佳久	京 都	みやこクラブ	66	29	99.30	110		115	120		130	135		140	120	140	260

+108Kg級

1	清口	敏男	静 岡	清水市総合運動場	68	27	118.88	145		152.5	160	×	185	200	×	200	×	152.5	185	337.5
2	清野	裕司	福 島	福島高専高校	64	31	117.26	140		150	160	×	180	190	×	190	×	150	180	330
3	加藤	浩樹	滋 賀	希望ヶ丘文化公園	69	26	147.90	130		135	140	×	170	180		185	×	135	180	315
4○	岡口	健	新 潟	新潟クラブ	68	27	112.90	115		120	127.5		150	160		165	×	127.5	160	287.5
5○	大能	総司	岡 山	倉敷イエロー・ソックス	62	33	108.20	110		120	125		135	×	135		152.5	125	152.5	277.5

団 体 得 点 成 績 表

順位	所 属	都道府県	54Kg	59Kg	64Kg	70Kg	76Kg	83Kg	91Kg	99Kg	108Kg	+108Kg	合計得点
1	かいじクラブ	山 梨	7	9	9		9	7	5+9		9		64
2	自衛隊体育学校	埼 玉	9	7	7			6+9	7	9	7		61
3	みやこクラブ	京 都				9		2	4	7+6	5		33
4	倉敷イエロー・ソックス	岡 山		6		7+4	4	1				7	29
5	はまなすクラブ	北海道				6+3	7+6				6		28
6	新潟クラブ	新 潟					5			5		9	19
7	きときと倶楽部	富 山	6	4		5							15
8	諫早クラブ	長 崎		5				5+4					14
9	小山クラブ	栃 木						3	3+6				12

第２３回全日本実業団選手権大会

●平成７年１１月１７日［54Kg級～70Kg級］・１８日［76Kg級～91Kg級］・１９日［99Kg級～+108Kg級］
●東広島運動公園体育館（東広島市）　○印は団体選手

54Kg級

順位	氏名	都道府県名	所属	生年	年齢	体重	スナッチ 1	スナッチ 2	スナッチ 3	クリーン&ジャーク 1	クリーン&ジャーク 2	クリーン&ジャーク 3	ベスト スナッチ	ベスト ジャーク	トータル
1	渡辺 博	山梨	富士急行(株)	67	28	53.10	95	97.5×	97.5×	115	117.5×	117.5	95	117.5	212.5
2	○古賀 丈士	愛知	トヨタ自動車	60	34	53.72	90	95 ×	95	110	115 ×	115 ×	95	110	205
3	中谷 政晴	石川	石川サンケイ(株)	68	27	53.94	90 ×	90	95	100	105	107.5	95	107.5	202.5
4	東岡 光治	広島	(株)ニッポー	69	26	53.32	90	92.5×	92.5×	100	105 ×	105 ×	90	100	190
5	田中 理規	鳥取	岩井あすなろ	73	22	53.72	80 ×	80	85 ×	100	105	110 ×	80	105	185
6	原田 智弘	愛知	アイシン精機(株)	67	28	52.98	70	72.5	75 ×	95 ×	95	97.5×	72.5	95	167.5
	○酒井 正和	栃木	昭和アルミA	70	25	53.76	70	75	77.5×	95 ×	95 ×	95 ×	75	0	—

59Kg級

順位	氏名	都道府県名	所属	生年	年齢	体重	スナッチ 1	スナッチ 2	スナッチ 3	クリーン&ジャーク 1	クリーン&ジャーク 2	クリーン&ジャーク 3	ベスト スナッチ	ベスト ジャーク	トータル
1	○佐久間勝彦	福島	ゼビオ	70	25	58.46	115 ×	115 CS	120 CS	135 CR	140 CR	145 ×	120	140	260 CR
2	森下 良平	大阪	大阪市信用金庫	68	27	58.84	110 CS	115 CR	120 CR	130 CS	135 ×	137.5×	120	130	250 CR
3	岩崎 明	大分	アンフィニ大分	72	23	59.00	100 ×	100 ×	100	120	122.5	132.5×	100	122.5	222.5
4	若杉 力也	愛知	(株)日綱商事	71	24	57.10	92.5	97.5×	97.5	115	120	122.5×	97.5	120	217.5
5	谷口 悟	滋賀	セコム(株)	68	27	58.68	90	95	100 ×	100	115	120	95	120	215
6	安井 祐二	富山	富山県労働金庫	76	19	58.42	90 ×	90	95 ×	107.5	112.5×	112.5	90	112.5	202.5
7	兒玉 統匡	大阪	(株)佐藤組	71	24	57.76	85	90 ×	90	110	115 ×	115 ×	90	110	200
8	○岡中 英和	栃木	昭和アルミA	68	27	58.74	85	90 ×	90 ×	105	110 ×	110	85	110	195
9	西浦 徹也	和歌山	本州科学(株)	72	23	58.52	85	90 ×	90 ×	105	110 ×	110 ×	85	105	190
10	○藤田 靖人	広島	(株)東洋シート	60	35	58.40	80	85 ×	85 ×	105	107.5	100 ×	80	107.5	187.5
11	○藤崎 正文	愛知	トヨタ自動車	60	35	58.70	75	85	90 ×	100	105 ×	105 ×	85	100	185
12	安田 喜幸	岐阜	イデビン(株)	65	30	58.20	80	85 ×	87.5×	100	102.5×	102.5	80	102.5	182.5
13	宮田 福豪	岐阜	三起屋百貨店	75	20	58.46	75	80	85 ×	100 ×	100 ×	100	80	100	180
14	豪野 敬	岐阜	大橋建設(株)	74	21	58.64	75	80 ×	80	100	105 ×	105 ×	80	100	180
15	○戸井田和雄	栃木	昭和アルミA	69	26	58.40	75	77.5×	77.5	100 ×	100	107.5×	77.5	100	177.5
	河野 元彦	宮崎	宮崎日野自動車	58	36	56.88	80	85 ×	(キ)	—	—	—	80	—	—
	○猪野 憲彦	愛知	名古屋鉄道	69	26	58.68	75	80 ×	80 ×	100 ×	100 ×	100 ×	75	0	—
	○増田 勝輝	愛知	トヨタ自動車	75	20	56.98	75 ×	75 ×	75 ×	(キ)	—	—	0	—	—

64Kg級

順位	氏名	都道府県名	所属	生年	年齢	体重	スナッチ 1	スナッチ 2	スナッチ 3	クリーン&ジャーク 1	クリーン&ジャーク 2	クリーン&ジャーク 3	ベスト スナッチ	ベスト ジャーク	トータル
1	力徒 伸一	愛知	(株)アルボース	71	24	63.04	105	110	112.5×	135	140	142.5×	110	140	250
2	佐々木 毅	秋田	(株)佐藤海事	68	27	63.36	105 ×	105	110 ×	140 ×	140	147.5×	105	140	245
3	徒永 茂	愛媛	住友重機工業(株)	73	21	61.90	100	102.5	105	125	127.5	130	105	130	235
4	有馬 誠	神奈川	有馬製作所	67	28	63.38	97.5	102.5	105 ×	125	132.5×	132.5×	102.5	125	227.5
5	中嶋 誠次	和歌山	関西電力(株)	71	23	63.22	92.5	97.5	100	115	120	122.5	100	122.5	222.5
6	椎名千代実	秋田	千秋製菓(株)大館	57	38	63.74	90	95	100 ×	115	122.5	125 ×	95	122.5	217.5
7	西井 克明	三重	(株)石黒組	67	28	63.36	95	100	102.5×	110	115	117.5×	100	115	215
8	栗原 善一	北海道	田中印刷(株)	70	24	63.68	92.5×	92.5×	92.5	115	120 ×	120	92.5	120	212.5
9	○升田 義之	広島	(株)東洋シート	71	23	63.40	90 ×	90	95 ×	120	125 ×	125 ×	90	120	210
10	○坂本 晃	奈良	大和ガス(株)	68	27	63.06	92.5	97.5×	97.5×	115	120 ×	120 ×	92.5	115	207.5
11	○石井 康友	栃木	昭和アルミB	74	21	63.78	85	90 ×	90 ×	110	115	120 ×	85	115	200
12	松岡 洋一	岡山	(株)クラレ玉島	61	34	60.40	80	85 ×	85	105	107.5	110 ×	85	107.5	192.5
13	山口 覚	山形	イズミ工業(株)	71	24	63.60	82.5	87.5×	87.5×	105 ×	105 ×	105	82.5	105	187.5
14	○中原 秀友	岡山	三菱自工水島	76	19	61.32	80 ×	80	85 ×	105	107.5×	107.5×	80	105	185
	宮嶽 明博	北海道	自営	74	21	63.62	80	85 ×	85 ×	105 ×	105 ×	105 ×	80	0	—

70Kg級

順位	氏名	都道府県名	所属	生年	年齢	体重	スナッチ 1	スナッチ 2	スナッチ 3	クリーン&ジャーク 1	クリーン&ジャーク 2	クリーン&ジャーク 3	ベスト スナッチ	ベスト ジャーク	トータル
1	水上 崇	神奈川	ニコー 湘河原営業所	71	24	67.62	115	122.5×	122.5×	145	152.5×	152.5×	115	145	260
2○	高橋 祐樹	福島	ゼビオ	72	23	67.62	105	110	112.5	130	135	140 ×	112.5	135	247.5
3	小林 宏充	東京	朝日信用金庫	73	22	69.50	97.5	102.5×	102.5	125	132.5×	132.5	102.5	132.5	235
4○	河垂 浩司	広島	東洋シート	62	33	67.70	100 ×	100	105 ×	127.5	132.5	137.5×	100	132.5	232.5
5○	前田 順一	岡山	三菱自動車水島	77	18	66.86	100	105	110 ×	125	130 ×	130 ×	105	125	230
6	宮武 和之	山口	(株)JRCS	65	30	68.96	97.5×	97.5	100	130	135 ×	135 ×	100	130	230
7	石井 文彦	三重	石井自動車	72	23	66.98	95	100	102.5	115	117.5×	117.5	102.5	117.5	220
8○	星 尚之	宮城	東北リコー	73	22	67.94	90	95	97.5×	120 ×	120	125	95	125	220
9	荒井 健一	愛媛	福助工業(株)	76	19	68.82	100	102.5	105	115 ×	115	120 ×	105	115	220
10	高橋 豊	愛媛	(株)三好鉄工所	70	25	66.28	95 ×	95 ×	95	110	117.5	122.5×	95	117.5	212.5
11	飯塚 佳之	石川	(株)西中建設	74	21	65.46	95	100	105 ×	110	115 ×	115 ×	100	110	210
12○	高田 憲	奈良	大和ガス(株)	76	19	68.78	90 ×	90	95	110	115	117.5×	95	115	210
13○	渡辺 晃治	宮城	東北リコー	63	32	69.50	85 ×	85	90	110	115	120	90	120	210
14○	本間 響	愛知	トヨタ自動車	71	24	69.64	92.5	97.5×	97.5×	115	120 ×	120 ×	92.5	115	207.5
15○	谷田部良知	栃木	昭和アルミA	73	22	68.20	92.5	95 ×	95 ×	112.5	115 ×	115 ×	92.5	112.5	205
16	古川 徳昭	栃木	昭和アルミB	58	37	69.52	90	95	97.5×	110	117.5×	117.5×	95	110	205
17	宮田 英直	栃木	昭和アルミB	73	22	67.00	85 ×	85 ×	85	110	115	117.5	85	117.5	202.5
18	辻 清輝	京都	日本電池(株)	63	31	69.40	90	95 ×	95 ×	112.5	117.5×	117.5×	90	112.5	202.5
○	郷原 光明	愛知	名古屋鉄道	68	27	69.72	105 ×	105	110 ×	135 ×	135 ×	135 ×	105	0	—
○	植田 昭典	奈良	大和ガス(株)	64	30	66.22	85	90	92.5×	110 ×	110 ×	110 ×	90	0	—

76Kg級

順位	氏名	都道府県名	所属	生年	年齢	体重	スナッチ 1	スナッチ 2	スナッチ 3	クリーン&ジャーク 1	クリーン&ジャーク 2	クリーン&ジャーク 3	ベスト スナッチ	ベスト ジャーク	トータル
1	知念 英樹	大阪	大阪市信用金庫	65	30	75.20	115	120	125 CS	145	150	155	125	155	280
2	加賀美孝久	山梨	山梨リコー(株)	73	21	75.04	120	125 ×	125 ×	150	155	160 ×	120	150	275
3	松下 敦史	兵庫	神港魚類(株)	73	22	70.06	117.5×	117.5	120	150 ×	150	155 ×	120	150	270
4○	太田 淳一	福島	ゼビオ	68	27	72.06	115 ×	115	120 ×	140	150	157.5×	115	150	265
5○	鎌田 隆昭	岡山	三菱自工水島	75	20	73.24	110	115	120 ×	130	135 ×	135	115	135	250
6	中山 誠二	広島	佐々田土建(株)	75	20	72.36	107.5	112.5	115	127.5	132.5	137.5×	115	132.5	247.5
7	渡辺 光弘	北海道	JR北海道	62	33	74.60	110	112.5×	112.5×	132.5	135 ×	135 ×	110	132.5	242.5
8	安田 直宣	三重	水谷物流	71	24	72.84	100	105	110 ×	125	130 ×	130	105	130	235
9○	篠原 重行	栃木	昭和アルミA	73	22	73.46	100	105 ×	105 ×	120	125	130	100	130	230
10	石田 太郎	岡山	(株)クラレ玉島	75	20	75.18	100	105 ×	105 ×	125	130	132.5×	100	130	230
11○	菅野 太作	栃木	(株)ヨロズ	75	20	70.40	95	100	105 ×	125	130 ×	130 ×	100	125	225
12	宮田 秀樹	埼玉	(財)三菱養和会	71	24	72.42	90	95	97.5×	120	125	130	95	130	225
13○	沼田 忠義	宮城	東北リコー(株)	73	22	75.04	100	105 ×	105 ×	125 ×	125	132.5×	100	125	225
14	高橋 伸幸	福島	富士ファニチャ(株)	71	24	73.92	95	100	105 ×	115 ×	115	117.5	100	117.5	217.5
15○	倉持 博英	栃木	昭和アルミB	71	23	73.84	90	92.5×	92.5	115	120	125 ×	92.5	120	212.5
16○	佐藤 孝雄	愛知	名古屋鉄道	73	22	71.32	90	95 ×	95 ×	120 ×	120	125 ×	90	120	210
17	中井 辰哉	神奈川	レッツスポーツ	60	35	73.62	92.5	97.5×	100 ×	115	117.5×	117.5×	92.5	115	207.5
18○	板橋 正宏	宮城	東北リコー(株)	63	32	75.02	90 ×	90	95 ×	115 ×	115 ×	115	90	115	205
	太郎良一俊	大分	太郎良農園	69	26	73.02	100	105 ×	105 ×	120 ×	120 ×	125 ×	100	0	—
	三橋 健	神奈川	三橋建材	64	31	71.96	90 ×	90	92.5×	115 ×	115 ×	115 ×	90	0	—
○	須藤 祥行	栃木	昭和アルミB	74	20	75.56	90	92.5×	92.5×	115 ×	115 ×	115 ×	90	0	—
	砂川 浩二	栃木	(株)ヨロズ	76	19	74.32	90 ×	90 ×	90 ×	(キ)	—	—	0	—	—

83Kg級

順位	氏名	都道府県名	所属	生年	年齢	体重	スナッチ 1	スナッチ 2	スナッチ 3	クリーン&ジャーク 1	クリーン&ジャーク 2	クリーン&ジャーク 3	ベスト スナッチ	ベスト ジャーク	トータル
1	杉山 崇	静岡	(株)オサコー建設	69	26	81.62	142.5	142.5 CR	147.5×	177.5 CR	183 ×	183 ×	142.5	177.5	320 CR
2○	鈴木 宗徹	福島	ゼビオ	68	26	82.70	120	130	135	150	160 ×	160	135	160	295
3	加納 修	神奈川	フジタ	60	34	82.18	107.5	112.5×	(キ)	155	165 ×	165	107.5	165	272.5
4	貞政 隆行	広島	貞辺工業(株)	76	19	77.82	100	105	112.5×	132.5×	132.5	135	105	135	240
5○	渡辺 博行	愛知	名古屋鉄道	63	32	80.52	97.5	102.5×	102.5	127.5	132.5	137.5×	102.5	132.5	235
6○	船渡 和成	栃木	昭和アルミA	73	22	80.76	100	105	107.5×	130	135 ×	137.5×	105	130	235
7	西川 洋介	岐阜	矢橋大理石(株)	76	19	80.90	100	105	107.5×	125	130	132.5×	105	130	235
8○	渡辺 英一	宮城	東北リコー(株)	65	30	80.70	100	105 ×	105 ×	130	137.5×	137.5×	100	130	230
9○	泰 邦一	愛知	名古屋鉄道	73	22	81.96	100	105 ×	105	125 ×	125	130 ×	105	125	230
10	江藤 正好	大分	朝日木工	66	29	78.66	95	100 ×	100 ×	125 ×	125	130	95	130	225
11○	神崎 満	神奈川	太陽機械製作所	71	24	81.54	95	97.5×	100 ×	120 ×	120 ×	120	95	120	215
12○	山田 敏直	奈良	大和ガス(株)	67	28	82.12	95	97.5×	97.5×	120 ×	120	(キ)	95	120	215
13	山中 一史	愛媛	(株)大力	77	18	82.14	95	97.5×	97.5×	120 ×	120 ×	120	95	120	215
○	津金 修	神奈川	太陽機械製作所	71	24	82.64	120	125 ×	125 ×	150 ×	150 ×	150 ×	120	0	—
	沖 良幸	和歌山	上園機工建設(株)	70	25	81.26	115	117.5×	(キ)	140 ×	140 ×	(キ)	115	0	—

91Kg級

順位	氏名	都道府県名	所属	生年	年齢	体重	スナッチ 1	スナッチ 2	スナッチ 3	クリーン&ジャーク 1	クリーン&ジャーク 2	クリーン&ジャーク 3	ベスト スナッチ	ベスト ジャーク	トータル
1	稲垣 英二	埼玉	関東ｹﾐ運輸(株)	72	23	90.26	140 CS	145 ×	145 CR	180 CR	185 CR	190 CR	145	190	335 CR
2	堂七 広治	石川	(株)サンターミ	72	23	90.72	135 ×	135	140 ×	160	170 ×	170	135	170	305 CR
3	谷 延亮	三重	コスモ石油(株)	69	26	86.90	100	110	115	130	140	145	115	145	260
4	幾島 稔	広島	日清製粉(株)	69	26	89.02	110	115	120 ×	137.5	145 ×	145	115	145	260
5	近藤 栄作	愛媛	(株)大力	76	19	84.76	115	120 ×	120 ×	135	140 ×	140 ×	115	135	250
6○	青木 誠	栃木	昭和アルミA	73	21	86.26	105	110	112.5×	125	130	137.5	110	137.5	247.5
7○	鹿野 満	愛知	トヨタ自動車	72	23	87.62	100	110	(非)	125	130	137.5	110	137.5	247.5
8	服部 峻彦	和歌山	紫屋	68	27	84.60	100	105	110 ×	125	130	132.5	105	132.5	237.5
9	吉川 裕貴	宮城	(株)富士通ｴﾚｸﾄﾛﾆ	74	21	98.74	100	102.5	105 ×	130	135	140 ×	102.5	135	237.5
10○	奥村 昌利	愛知	名古屋鉄道	73	22	90.66	100	105 ×	105 ×	125	130 ×	130 ×	100	125	225
	土井祐次郎	奈良	中小企業信用保険	70	25	88.60	115	120 ×	120 ×	145 ×	145 ×	145 ×	115	0	—
○	皆川 孝直	宮城	東北リコー(株)	71	23	86.14	115 ×	115 ×	115 ×	(非)	—	—	0	—	—

99Kg級

順位	氏名	都道府県名	所属	生年	年齢	体重	スナッチ 1	スナッチ 2	スナッチ 3	クリーン&ジャーク 1	クリーン&ジャーク 2	クリーン&ジャーク 3	ベスト スナッチ	ベスト ジャーク	トータル
1	岩田 裕次	岡山	(株)丸運	69	26	91.92	130	135 ×	135 ×	160	165 CS	170 ×	130	165	295 CS
2	白石 嘉好	群馬	ﾊﾟｰﾌｪｸﾄｽﾎﾟｰﾂﾌﾟﾗｻﾞ	66	29	93.50	130	140 ×	140 ×	140	162.5×	162.5×	130	140	270
3	大類 雄樹	神奈川	大頭商会	55	40	95.90	110	120 ×	122.5×	140	150 ×	150	110	150	260
4○	篠原 正人	栃木	昭和アルミA	69	26	97.46	100	115	120 ×	125	142.5	147.5×	115	142.5	257.5
5○	福崎 昭仁	愛知	名古屋鉄道	73	22	92.62	105 ×	105	112.5	127.5	137.5	140 ×	112.5	137.5	250

108Kg級

順位	氏名	都道府県名	所属	生年	年齢	体重	スナッチ 1	スナッチ 2	スナッチ 3	クリーン&ジャーク 1	クリーン&ジャーク 2	クリーン&ジャーク 3	ベスト スナッチ	ベスト ジャーク	トータル
1○	青木 勝信	福島	ゼビオ	71	23	99.34	120	130 CR	140 ×	160 ×	160	170 ×	130	160	290 CR
2	西野 利彦	岐阜	西野薬局	61	34	102.80	120	125 CR	130 ×	155	165 ×	167.5×	125	155	280
3○	中村 克	愛知	トヨタ自動車	67	28	100.38	112.5	120	122.5×	142.5	150 ×	150 ×	120	142.5	262.5
4○	尾上 純仁	愛知	名古屋鉄道	70	25	104.46	105	110	115	130	140	145	115	145	260
○	清水 直二	岡山	三菱自工水島	76	19	105.58	100	105 ×	105 ×	125 ×	125 ×	125 ×	100	0	—

+108Kg級

順位	氏名	都道府県名	所属	生年	年齢	体重	スナッチ 1	スナッチ 2	スナッチ 3	クリーン&ジャーク 1	クリーン&ジャーク 2	クリーン&ジャーク 3	ベスト スナッチ	ベスト ジャーク	トータル
1	浅田 浩伸	石川	珠洲鉢ヶ崎ホテル	70	25	110.20	147.5 CR	152.5 CR	155 CR	182.5 CR	190 ×	190 ×	155	182.5	337.5 CR
2	小山 隆次	鳥取	(株)ウエスコ鳥取	71	24	114.06	135 ×	135 ×	135	160	165	170 ×	135	165	300
3	内藤 誠一	島根	(株)茶三代一	71	24	111.50	120	125	130 ×	150	160 ×	160	125	160	285
4	能勢 政明	滋賀	野々口石油	70	25	123.96	110	115 ×	115	150	160	165 ×	115	160	275
5○	妹尾 茂治	神奈川	太陽機械製作所	68	27	111.24	110	117.5	122.5×	135	142.5	147.5×	117.5	142.5	260
6	松島 正樹	宮崎	トヨタオート宮崎	70	25	114.66	100 ×	100 ×	100	125	130	132.5×	100	130	230

団体得点成績表

順位	所属	都道府県	54Kg	59Kg	64Kg	70Kg	76Kg	83Kg	91Kg	99Kg	108Kg	+108Kg	合計得点
1	ゼビオ	福島		9		9	9	9			9		45
2	昭和アルミA	栃木		7+4		1	6	6	9	9			42
3	名古屋鉄道	愛知					2	7+4	6	7	6		32
4	トヨタ自動車	愛知	9	5		2			7		7		30
5	(株)東洋シート	広島		6	9	7							22
6	三菱自工水島	岡山			5	6	7						18
7	東北リコー(株)	宮城				5+3	4+1	5					18
8	大和ガス(株)	奈良			7	4		2					13
9	太陽機械製作所	神奈川						3				9	12
10	昭和アルミB	栃木			6		3						9
11	(株)ヨロズ	栃木					5						5

第１３回全日本マスターズ選手権大会

●平成７年１１月１７日［54Kg級～59Kg級］・１８日［64Kg級～76Kg級］・１９日［83Kg級～110Kg級］
●東広島運動公園体育館（東広島市）

54Kg級

順位	氏名	都道府県名	所属	生年	年齢	体重	スナッチ 1	スナッチ 2	スナッチ 3	クリーン＆ジャーク 1	クリーン＆ジャーク 2	クリーン＆ジャーク 3	ベスト スナッチ	ベスト ジャーク	トータル
A 1	真下 昇	群馬	館林バーベルクラブ	40	55	53.88	45	47.5	50 CS	55	60 ×	60	50	60	110
A 2	加藤 康司	新潟	三鬼堂書店	70	25	54.00	40	45	47.5×	55	60	65 ×	45	60	105
B 1	堀越 武	栃木	昭和アルミニウム(株)	43	52	65.00	65	70 ×	70 CS	75	80	82.5×	70	80	150
B 2	広瀬 直和	福井	福井市役所	45	50	53.62	57.5	62.5	65	70	75 ×	75 ×	65	70	135
B 3	田中 光男	三重	旭化成工業(株)	45	50	53.50	55	60	62.5	70	77.5×	77.5×	62.5	70	132.5
C 1	新井谷秀夫	愛知	名古屋鉄道(株)	54	41	53.48	65	70	75 ×	87.5 CS	95 CR	97.5 CR	70	97.5	167.5 CR
C 2	藤本 進	大阪	府立安立小学校	49	46	51.90	70	75 ×	75 CS	85	90 CR	92.5×	75	90	165 CS
C 3	山田 和広	群馬	東京通紙(株)	54	40	53.58	72.5	77.5×	77.5 CR	82.5	87.5 CS	90 ×	77.5	87.5	165 CR
C 4	広瀬 勝正	岐阜	村田機械(株)	50	45	52.06	57.5	67.5	72.5×	77.5	82.5×	82.5	67.5	82.5	150
C 5	松田 満	群馬	三国コカコーラ	51	44	53.38	57.5	60	62.5×	75	80 ×	80	60	80	140
C 6	豊田 康文	三重	(株)東芝三重	49	46	52.44	55	60	62.5	70	75	80 ×	62.5	75	137.5
C 7	田部井英明	群馬	館林バーベルクラブ	52	42	53.70	57.5×	57.5	62.5×	70	77.5×	77.5×	57.5	70	127.5

59Kg級

A 1	杉浦 利洋	香川	正木鉄工所	40	55	58.72	67.5 CS	70 CR	72.5 CR	87.5 CS	90 CR	92.5 CR	72.5	92.5	165 CR
A 2	白川 賢一	秋田	自営	40	55	58.40	57.5	62.5	65 ×	80	85	90 CS	62.5	90	152.5
A 3	政川 秀男	秋田	堀江建材	38	57	56.32	65	67.5 CS	70 CS	80	82.5×	82.5×	70	80	150
A 4	大橋 弘富	岐阜	大垣市体育連盟	37	58	58.42	55	60	65 ×	80	85	87.5×	60	85	145
A 5	田中 孝典	広島	MEC エンジニアリングサービス	38	57	57.40	57.5	60 ×	60 ×	80	82.5×	82.5×	57.5	80	137.5
B 1	深味 正三	北海道	空幕日鋼検査サービス	45	49	57.54	75 CS	80 CR	82.5×	95 CR	100 CR	102.5×	80	100	180 CR
B 2	山崎 恒朗	福島	諸橋家電(株)	47	48	58.48	72.5	77.5×	77.5 CR	90 ×	90 CS	95 CS	77.5	95	172.5
B 3	白井 勝	千葉	船橋市立七林中学	42	53	58.54	65	70 ×	70	85	90 ×	90 ×	70	85	155
B 4	加藤 忠明	三重	日本トランスシティ(株)	43	52	55.70	57.5	65 ×	65 ×	70	75	77.5	57.5	77.5	135
C 1	椎名 淳輔	秋田	秋田経法大学(職)	55	40	57.46	90 CS	95 CR	100 CR	115 CR	120 CR	125 ×	100	120	220 CR
C 2	高橋 力	愛知	愛知工大名電高校	48	47	57.46	75	77.5×	77.5×	100	105 ×	105 ×	75	100	175
C 3	吉田 三郎	京都	信州ハム食品(株)	51	44	57.72	65	70	72.5	85	90	95 ×	72.5	90	162.5
C 4	岡野 忠雄	神奈川	大学堂眼鏡	48	47	58.68	60	65 ×	67.5	85	90	95 ×	67.5	90	157.5
C 5	田崎 清司	栃木	昭和アルミニウム(株)	48	47	58.26	55	60 ×	60	65	70	75 ×	60	70	130

64Kg級

A 1	杉原 敬蔵	和歌山	住商液化ガス	39	56	63.66	72.5	77.5	82.5×	95 CR	102.5×	102.5 CR	77.5	102.5	180 CR
A 2	村本 鉄也	熊本	村本製作所	37	58	63.46	75	80 ×	80 CS	90 CS	95 CS	97.5 CR	80	97.5	177.5 CR
A 3	米田 久男	滋賀	公立湖北総合病院	36	59	63.16	67.5	72.5×	72.5×	80	85	90 ×	67.5	85	152.5
A 4	岡野 武	大分	柳村自動車	39	56	62.56	57.5	62.5×	62.5	65	70	75	62.5	75	137.5
A	森山 年章	兵庫	県立伊丹北高校	40	55	63.50	70 ×	70 ×	70 ×	90 ×	90 ×	90 CS	0	90	—
B 1	砂辺 勇	沖縄	那覇市役所	47	48	60.46	72.5	77.5	82.5 CR	92.5	97.5	105 CR	82.5	105	187.5 CR
B 2	今井 利男	神奈川	不二サッシ	47	48	63.74	72.5	77.5×	77.5	92.5	97.5	105 ×	77.5	97.5	175
B 3	鈴木 靖二	東京	(株)伊勢丹	43	52	63.38	65	70	75 ×	85	90	92.5×	70	90	160
B 4	中島 則義	大分	三浦運送	46	49	63.24	60	65	67.5×	77.5	82.5×	82.5	65	82.5	147.5
C 1	吉井 実行	群馬	高崎市役所	51	44	62.78	80	85	87.5×	110 CS	115 CR	117.5×	85	115	200 CS
C 2	遠山 善美	北海道	旭川森林技術センター	49	46	63.02	80 ×	80	85	100	107.5	112.5 CR	85	112.5	197.5
C 3	元藤 芳則	富山	元藤洋服店	48	46	62.72	82.5	85	87.5×	105	110 ×	110 CS	85	110	195
C 4	佐古 浩	広島	南西海区水産研究	51	44	63.60	80	85	90 ×	105	110 CS	112.5×	85	110	195
C 5	森 和博	岐阜	岐阜市役所	51	44	63.36	75	80	82.5	95	100 ×	100 ×	82.5	95	177.5
C 6	善教 進	広島	(有)佐迫産業	48	47	62.10	75	80 ×	80 ×	95	100 ×	102.5×	75	95	170
C 7	佐藤 満	埼玉	自営	52	43	62.74	70	75	77.5×	85	90 ×	90	75	90	165
C	畑中 正博	徳島	マルナカ	52	43	63.28	75	80 ×	80	100 ×	100 ×	100 ×	80	0	—

70Kg級

順位	氏名	都道府県名	所属	生年	年齢	体重	スナッチ 1	スナッチ 2	スナッチ 3	クリーン&ジャーク 1	クリーン&ジャーク 2	クリーン&ジャーク 3	ベスト スナッチ	ベスト ジャーク	トータル
A 1	古賀 弘	埼玉	西部石油商事(株)	37	58	69.72	80	85	92.5×	100	105	112.5 CR	85	112.5	197.5
A 2	今野 治男	北海道	三井生命	37	58	69.52	75	80 ×	80 ×	95	100	105 ×	75	100	175
A 3	小松 博美	神奈川	(株)テック	40	55	64.38	62.5	70	72.5×	82.5	90	92.5×	70	90	160
A 4	佐々木 巌	滋賀	滋賀県協会	33	61	68.64	65	67.5	70	85	90 ×	92.5×	70	85	155
A 5	中村 隆	岐阜	平井精密(株)	40	55	65.88	47.5	50	52.5	65	67.5×	67.5	52.5	67.5	120
B 1	高見 明男	富山	富山市役所	46	49	66.34	92.5	97.5	105 ×	110	117.5 CR	122.5×	97.5	117.5	215
B 2	竹下 彰彦	兵庫	秋永製作所	43	52	68.90	85	90 ×	90 ×	105	110 ×	110 ×	85	105	190
B 3	諏訪 忠治	熊本	諏訪醤油(資)	44	51	69.80	72.5	77.5	82.5	85	90	92.5	82.5	92.5	175
B 4	川崎 英俊	東京	トシ・ビデオ企画(株)	43	51	68.82	70	72.5×	72.5	92.5	97.5	100 ×	72.5	97.5	170
B 5	木村 清蔵	青森	八戸工業高校(職)	45	50	69.00	75	80	85 ×	90	95 ×	95 ×	80	90	170
B 6	芝村 好央	和歌山	ノーリツ鋼機(株)	41	54	68.96	60 ×	65	70	85	95	100 ×	70	95	165
B 7	下村 潤	岐阜	(株)東海マルタカ	45	50	67.44	65	70	72.5×	75	80 ×	80	70	80	150
C 1	関 正男	栃木	昭和アルミニウム(株)	52	43	68.42	100	107.5 CS	110 CR	125	130	132.5×	110	130	240
C 2	高倉 隆人	大分	日田市役所	49	46	69.98	92.5	97.5	100 ×	115	120	125 ×	97.5	120	217.5
C 3	田中 和紀	神奈川	不二サッシ	52	43	68.32	80	85	87.5×	100	105	107.5×	85	105	190
C 4	児玉 義久	宮崎	自営	51	44	69.12	80	85 ×	85 ×	100	105 ×	105	80	105	185
C 5	岡 幸次郎	東京	岡スポーツ均整院	48	47	68.58	82.5	85 ×	85 ×	97.5	100	102.5×	82.5	100	182.5
C 6	大高 正夫	神奈川	東京宏栄	49	46	67.44	75	80	82.5	95	100 ×	100 ×	82.5	95	177.5
C 7	野木誠一郎	大分	野木建設	49	46	68.26	70	75	77.5×	90 ×	90	95 ×	75	90	165

76Kg級

順位	氏名	都道府県名	所属	生年	年齢	体重	スナッチ 1	スナッチ 2	スナッチ 3	クリーン&ジャーク 1	クリーン&ジャーク 2	クリーン&ジャーク 3	ベスト スナッチ	ベスト ジャーク	トータル
A 1	高橋 秋雄	群馬	高崎市役所	38	57	75.62	80	85	90 ×	105	110 CR	112.5×	85	110	195 CS
A 2	中田 正剛	北海道	札幌アスレチッククラブ	40	55	75.28	75	80	82.5	102.5	107.5×	107.5×	82.5	102.5	185
A 3	熊津 好	大分	野木建設	33	62	75.08	50	55	60	65	72.5	75	60	75	135
B 1	金子 耕二	大阪	金子商事(株)	47	48	70.76	100 CR	102.5×	102.5 CR	125 CR	132.5 CR	135 ×	102.5	132.5	235 CR
B 2	高橋 一夫	宮城	東北リコー(株)	46	49	74.72	85 ×	85	92.5×	110	115 CS	120 ×	85	115	200
B 3	飯野 茂夫	栃木	(株)ヨロズ	44	51	73.20	75	80	85 ×	105	112.5×	112.5×	80	105	185
B 4	一宮 英昭	大分	別大合同タクシー	43	52	74.82	75	80 ×	80 ×	105	107.5	112.5×	75	107.5	182.5
B 5	島山 新一	秋田	福江建材	46	49	74.94	77.5	82.5×	82.5×	92.5	97.5	100 ×	77.5	97.5	175
B 6	兒玉 憲亘	宮崎	兒玉ビル	41	54	75.20	70	75 ×	75 ×	100	105 ×	105 ×	70	100	170
B	田邊 知隆	京都	日本電池(株)	45	50	75.34	70 ×	70	72.5	90 ×	90 ×	90 ×	72.5	0	—
B	三輪 和男	岐阜	大垣警察署	46	49	71.62	75 ×	80 ×	80 ×	(キ)	—	—	0	—	—
C 1	中尾 久	滋賀	堅田高校	52	43	75.26	95	100	102.5	125 CS	130 CR	135 CR	102.5	135	237.5 CR
C 2	平原 孝二	神奈川	早稲田大学(職)	55	40	74.98	100	105 ×	105 ×	120	127.5 CR	132.5×	100	127.5	227.5
C 3	清坂 陽次	岡山	玉野商業高校(教)	53	42	71.42	95	100	102.5×	115	120 ×	120	100	120	220
C 4	下村 敏美	北海道	新篠津郵便局	55	40	73.96	87.5	92.5	97.5×	115	120	125 CS	92.5	125	217.5
C 5	田代 均	宮崎	鵬翔高校	49	46	75.08	95	100 ×	100	115	120 ×	120 ×	100	115	215
C 6	本多 正民	岐阜	日本耐酸壜工業株	48	47	75.52	80	87.5	92.5×	100	110	115	87.5	115	202.5
C 7	喰田 清弓	熊本	(株)金剛建機	49	46	75.66	90	95 ×	95 ×	105	110 ×	110	90	110	200
C 8	藤坂 光一	兵庫	日藤ポリコン(株)	51	44	75.62	72.5	77.5×	77.5	92.5	97.5	102.5×	77.5	97.5	175
C 9	高田 敏夫	岐阜	丸順精器(株)	54	41	70.04	60	70 ×	70 ×	70	80	85	60	85	145
C 10	石井 幸次	群馬	館林バーベルクラブ	54	41	72.90	50	55	60 ×	70	75	77.5	55	77.5	132.5
C	鷲田 徹夫	東京	(株)伊勢丹	50	45	75.64	75	80	85 ×	105 ×	105 ×	105 ×	80	0	—
C	牧野 雄児	東京	(株)伊勢丹	48	47	75.78	100 ×	100 ×	100 ×	(キ)	—	—	0	—	—

83Kg級

順位	氏名	都道府県名	所属	生年	年齢	体重	スナッチ 1	スナッチ 2	スナッチ 3	クリーン&ジャーク 1	クリーン&ジャーク 2	クリーン&ジャーク 3	ベスト スナッチ	ベスト ジャーク	トータル
A 1	鈴木 浩司	三重	(株)東芝三重	40	55	80.96	90 CR	95 ×	95 ×	115 CR	120 CR	122.5 CR	90	122.5	212.5 CR
A 2	前川 正喜	北海道	新王子製紙(株)	37	58	76.68	77.5	82.5×	82.5 CR	100	105 CR	107.5×	82.5	105	187.5 CR
A 3	三澤 睦夫	秋田	自営	38	57	77.02	70	75 ×	75 ×	92.5	95 ×	95	70	95	165
A 4	中村 勁	和歌山	レンゴー(株)	39	56	78.22	70	75	80 ×	85	90	95 ×	75	90	165
A 5	根岸 信夫	群馬	館林バーベルクラブ	35	59	77.28	60	65	67.5	80	85	87.5	67.5	87.5	155
A 6	川村 千年	富山	富山県警本部	40	55	76.94	60	65	67.5	80	85	87.5×	67.5	85	152.5
A 7	柴坂 繁七	東京	竹睦会	34	60	78.62	55	60	62.5×	72.5	75	80 ×	60	75	135
B 1	渡辺 健治	大分	別府市役所	46	49	79.66	97.5×	97.5 CS	100 CR	112.5×	112.5×	112.5	100	112.5	212.5
B 2	岡住 清	群馬	館林バーベルクラブ	41	54	76.26	72.5	77.5×	77.5	85	92.5	97.5	77.5	97.5	175
B 3	高橋 勝己	岡山	三菱自動車工業株	46	49	79.28	70	75	80	90	95	102.5×	80	95	175
B 4	佐々木 大	京都	日本電池(株)	41	54	80.52	60	75 ×	77.5	85	95	105 ×	77.5	95	172.5
C 1	藪田 雄一	神奈川	太陽機械製作所	49	46	81.22	85	90	92.5	132.5×	132.5	(キ)	92.5	132.5	225
C 2	工藤 秀人	岩手	盛岡リフレッシュスポーツ	53	42	82.00	100	105 ×	105 ×	120	125	130 ×	100	125	225
C 3	上原 博文	奈良	タキヤ商事(株)	48	47	76.06	90	95 ×	95	120	125	130 ×	95	125	220
C 4	日浦 哲夫	島根	出雲陸上自衛隊	55	40	81.70	90	95	100 ×	115	120	125	95	125	220
C 5	浜野 松男	富山	富山大学(職)	49	46	76.10	80	85	90 ×	100	105	107.5×	85	105	190
C 6	佐々木重明	岐阜	(株)名菓	54	40	76.04	82.5	87.5×	87.5×	100	105 ×	107.5×	82.5	100	182.5
C 7	千葉 幹一	岩手	岩谷堂高林高校	51	44	76.16	75	80	82.5	95	100 ×	100 ×	82.5	95	177.5

91Kg級

順位	氏名	都道府県名	所属	生年	年齢	体重	スナッチ 1	スナッチ 2	スナッチ 3	クリーン&ジャーク 1	クリーン&ジャーク 2	クリーン&ジャーク 3	ベスト スナッチ	ベスト ジャーク	トータル
A 1	森本 圭助	和歌山	森本果実店	39	56	84.04	60	70 ×	70 ×	90 CR	100 ×	100 CR	60	100	160 CR
A 2	藤原 秋雄	北海道	北海道当別高校	35	60	89.74	55	60	65 CR	70	75 CS	77.5 CR	65	77.5	142.5 CR
A 3	武藤 久太	大分	日本文理大学	26	69	86.14	55	60	62.5 CS	65	70	72.5	62.5	72.5	135
A 4	三井 敏郎	岐阜	広報社	40	55	83.54	45	50	55.0×	65	70	75 CS	50	75	125
B 1	中村 敏	石川	金沢市立工業高校	43	52	89.14	95	100	105	120	125	130 ×	105	125	230
B 2	秋山 正雄	青森	八戸市庁	43	52	83.64	60	65	70 ×	70	75	80 ×	65	75	140
C 1	田村 雄次	富山	富山地方鉄道	55	40	88.08	100	110	115	120	127.5	(キ)	115	127.5	242.5
C 2	佐藤 治清	岐阜	愛知県警	51	44	83.78	95 ×	95	100 ×	115	120	125 ×	95	120	215
C 3	渡辺 悦朗	鳥取	後藤ヶ丘中学校	51	44	83.90	85 ×	85	92.5	110	115	120 ×	92.5	115	207.5
C 4	中川 義幸	熊本	熊本刑務所	52	43	88.50	85	90 ×	90 ×	110	117.5	120 ×	85	117.5	202.5
C 5	谷田部利寛	東京	自営	51	44	83.62	80	85 ×	85	100	105 ×	105 ×	85	100	185
C 6	竹下 照雄	群馬	館林バーベルクラブ	49	46	84.76	70	80	85 ×	90	100	105 ×	80	100	180
C 7	細川 通弘	広島	日本電装(株)広島	54	41	87.12	75 ×	75	80 ×	90	95 ×	95 ×	75	90	165

99Kg級

順位	氏名	都道府県名	所属	生年	年齢	体重	スナッチ 1	スナッチ 2	スナッチ 3	クリーン&ジャーク 1	クリーン&ジャーク 2	クリーン&ジャーク 3	ベスト スナッチ	ベスト ジャーク	トータル
A 1	大森 康正	京都	京都市東山消防署	40	55	97.58	90 ×	90 CR	95 ×	120 ×	120 CR	130 ×	90	120	210 CR
C 1	岡本 実	茨城	茨城東高校	51	44	98.26	90	95 ×	95	110	115	120	95	120	215
C 2	安部 登	神奈川	自営	49	46	91.04	80	85 ×	85	100	105	107.5×	85	105	190

108Kg級

順位	氏名	都道府県名	所属	生年	年齢	体重	スナッチ 1	スナッチ 2	スナッチ 3	クリーン&ジャーク 1	クリーン&ジャーク 2	クリーン&ジャーク 3	ベスト スナッチ	ベスト ジャーク	トータル
C 1	下坂 義昭	秋田	能代西高校(職)	49	46	105.16	125 ×	125 CR	135 ×	150 CR	160 ×	160 ×	125	150	275 CR
C 2	寺田 泰夫	和歌山	ｺｱｻｰﾊﾞｯﾃﾘｰ(株)	50	45	103.54	90	100	105 CS	120	130 CS	(キ)	105	130	235 CS
C 3	富田 清	岐阜	名古屋バルブ(株)	51	45	103.54	60	65	70	80	85	90	70	90	160

ひろしま国体記念杯女子大会

●平成７年１１月１７日［46Kg級～50Kg級］・１８日［54Kg級～59Kg級］・１９日［64Kg級～+83Kg級］
●東広島運動公園体育館（東広島市）

【 一般の部 】

46Kg級

順位	氏名	都道府県名	所属	生年 年齢	体重	スナッチ 1	2	3	クリーン&ジャーク 1	2	3	ベスト スナッチ	ジャーク	トータル
1	斎藤さと美	東京	日本体育大学	73 22	45.78	62.5×	62.5	68 ×	77.5	80 ×	80	62.5	80	142.5
2	今 真紀子	埼玉	関東ｹﾐ運輸（株）	74 21	44.90	50	52.5	55 ×	70	75 ×	75 ×	52.5	70	122.5
3	篠賀 茂子	三重	鈴鹿短期大学	76 18	45.18	45	47.5	50 ×	55	57.5	60	47.5	60	107.5
4	佐藤久美子	兵庫	立命館大学	75 20	45.76	42.5×	42.5	45 ×	57.5	60 ×	60 ×	42.5	57.5	100

50Kg級

1	長谷川倫子	神奈川	慶応義塾大学(職)	70 25	49.84	65	70	73 ×	85	90 ×	90 ×	70	85	155
2	飯野 祐子	栃木	昭和ｱﾙﾐﾆｳﾑ(株)	74 21	49.72	57.5×	57.5	60 ×	77.5	80	82.5×	57.5	80	137.5
3	東條 和恵	兵庫	立命館大学	73 22	48.28	55 ×	55	57.5	62.5	67.5×	67.5	57.5	67.5	125
4	岩永小百合	山梨	岩永玩具問屋	63 31	49.34	52.5×	52.5	55 ×	65	70 ×	70	52.5	70	122.5
	井出 智子	東京	日本体育大学	75 20	49.36	50 ×	50 ×	50 ×	67.5	70	72.5×	0	70	—

54Kg級

1	佐藤 宣子	兵庫	ｻﾗｽﾎｰﾌｸﾗﾌﾞ	71 24	52.87	65	67.5×	67.5	80	82.5×	82.5	67.5	82.5	150
2	兼田 直美	東京	日本体育大学	73 22	53.36	60	62.5	65.5×	77.5	82.5×	82.5×	62.5	77.5	140
3	杉本 泰子	長野	立命館大学	75 20	53.24	50	55	57.5	70	75	77.5	57.5	77.5	135
4	河合 咲子	長野	立命館大学	76 19	53.84	55	57.5	60	65	70 ×	70 ×	60	65	125
5	清水 知美	広島	（株）アルピナ	73 22	53.48	45	50 ×	50 ×	55	60 ×	60 ×	45	55	100

59Kg級

1	高橋百合子	埼玉	埼玉短期大学(職)	73 22	58.42	70	75	80	90	95	100	80	100	180
2	仲宮 真理	東京	日本体育大学	75 20	57.72	67.5	72.5	75 ×	90 ×	90	92.5×	72.5	90	162.5
3	諏訪 治子	熊本	福岡大学	77 18	57.86	65	70	72.5×	90 ×	90	92.5×	70	90	160
4	藤崎 美恵	山梨	富士急行（株）	76 19	56.68	50 ×	50	55 ×	65	70	72.5×	50	70	120
	柳沼 雄子	神奈川	日本女子体育大学	74 21	55.28	45 ×	45 ×	45 ×	55	60 ×	60 ×	0	55	—

64Kg級

1	大竹 実穂	埼玉	日本体育大学	77 18	60.14	65	67.5	70 ×	90	95	97.5×	67.5	95	162.5
2	小川華奈子	広島	（株）ニッポー	76 19	62.34	67.5	72.5×	72.5	80	82.5×	82.5	72.5	82.5	155
3	佐藤 志穂	埼玉	埼玉短期大学	76 19	62.64	65 ×	65	70 ×	85 ×	85 ×	85	65	85	150
4	森本 幸恵	徳島	未来舎	72 23	63.48	50	55 ×	55 ×	65 ×	65	70 ×	50	65	115

70Kg級

1	西山 陽	東京	日本体育大学	74 21	64.78	70	72.5	75 ×	90 ×	90	95 ×	72.5	90	162.5
2	倉内 留美	東京	日本体育大学(職)	66 29	67.52	65 ×	65	67.5×	87.5×	87.5	90 ×	65	87.5	152.5

76Kg級

1	佐藤多紀子	東京	日本体育大学	77 18	73.70	62.5	65 ×	67.5×	82.5	85 ×	85	62.5	85	147.5
2	前澤 智栄	京都	立命館大学	77 18	74.92	62.5	65	67.5×	80	82.5×	82.5×	65	80	145

+83Kg級

1	鍋野 裕子	愛知	中京女子大学ＡＣ	67 28	87.10	77.5	82.5×	82.5×	97.5×	97.5	102.5	77.5	102.5	180
2	山下 周子	東京	日本体育大学	77 18	83.04	70	72.5	75	90	95	100 ×	75	95	170
3	山下恵美子	埼玉	関東ｹﾐ運輸（株）	62 33	95.92	70 ×	70	75 ×	90	95 ×	95 ×	70	90	160

【 高校の部 】

46Kg級

順位	氏名	都道府県名	所属	生年 年	生年 齢	体重	スナッチ 1	スナッチ 2	スナッチ 3	クリーン&ジャーク 1	クリーン&ジャーク 2	クリーン&ジャーク 3	ベスト スナッチ	ベスト ジャーク	トータル
1	鹿田 知里	京都	加悦谷高校	80	15	45.28	47.5	55 ×	55	65 ×	65	70	55	70	125
2	伊藤 守恵	岐阜	土岐商業高校	79	16	44.18	37.5	42.5×	42.5×	47.5	50 ×	50 ×	37.5	47.5	85
	加藤 宏恵	岐阜	土岐商業高校	79	16	45.24	35	37.5×	37.5	45 ×	45 ×	45 ×	37.5	0	—

50Kg級

1	石戸 靖子	埼玉	埼玉栄高校	78	17	49.50	57.5	60	63 ×	70	75	77.5×	60	75	135
2	松宮紅美恵	三重	石薬師高校	79	16	48.82	55	57.5	60	67.5	70	75 ×	60	70	130
3	河地 智美	岐阜	土岐商業高校	79	16	49.48	50	55	57.5	65 ×	65	67.5	57.5	67.5	125
4	高田 恵美	熊本	宇土高校	78	17	49.62	50	55	57.5×	65 ×	65	72.5×	55	65	120
5	松澤美保子	長野	篠ノ井高校	78	17	49.16	45	47.5	50	60	62.5	67.5	50	67.5	117.5
6	佐藤 晴美	大阪	大阪工業大学高校	78	17	49.98	45 ×	45	47.5×	60	65 ×	65 ×	45	60	105
7	宮沢 睦	長野	篠ノ井高校	78	17	49.10	45	47.5×	47.5×	55	57.5	60 ×	45	57.5	102.5
8	飯田小夜子	兵庫	舞子高校	79	16	49.62	42.5	45 ×	45	52.5	55	57.5×	45	55	100
9	藤原 純子	大阪	大阪工業大学高校	79	16	49.96	37.5	40	42.5	57.5×	57.5	60 ×	42.5	57.5	100
10	宮嶋 藍	岐阜	土岐商業高校	78	17	49.38	40	42.5×	42.5	52.5	55 ×	55	42.4	55	97.5
11	八軒小百合	滋賀	堅田高校	79	16	49.62	40	42.5×	42.5	50	52.5×	52.5	42.5	52.5	95
	横口 陽子	埼玉	埼玉栄高校	78	17	49.90	47.5×	47.5×	47.5×	(キ)	—	—	0	—	—

54Kg級

1	木全 洋美	愛知	愛知工大名電高校	78	16	52.84	62.5	65.5 HR	67.5×	80	86 ×	86 ×	65	80	145
2	栗原多恵子	埼玉	埼玉栄高校	78	17	53.02	55	57.5	60	72.5	77.5	80	60	80	140
3	田尻 裕子	埼玉	埼玉栄高校	78	17	53.28	52.5	55	57.5×	70	72.5	75	55	75	130
4	平良 朝美	沖縄	糸満高校	79	16	50.22	50	55 ×	55 ×	60	65 ×	65	50	65	115
5	坂口 良子	熊本	鎮西高校	78	16	52.30	45	47.5×	47.5×	65	70	72.5×	45	70	115
6	久米 美樹	熊本	甲佐高校	78	17	52.62	45	50 ×	50 ×	57.5	60	62.5	45	62.5	107.5
7	上原 純子	沖縄	中部農林高校	79	16	53.62	50	52.5×	52.5	55	60 ×	60 ×	52.5	55	107.5
8	阪本 裕美	京都	加悦谷高校	78	17	51.78	45	47.5×	47.5×	60	65 ×	65 ×	45	60	105
9	岡山 優子	大阪	大阪工業大学高校	79	16	53.18	45 ×	45 ×	45	60 ×	60	62.5×	45	60	105
10	西村喜美子	滋賀	堅田高校	79	16	53.60	37.5	40	42.5	47.5×	47.5	52.5	42.5	52.5	95
	田中 里圭	兵庫	三木東高校	79	16	53.26	45	50 ×	50 ×	(キ)	—	—	45	—	—

59Kg級

1	大和 佳恵	熊本	宇土高校	77	18	57.12	55	60	62.5×	72.5	77.5×	77.5	60	77.5	137.5
2	成澤 由佳	山形	羽黒高校	78	17	57.58	60	62.5×	62.5×	75	77.5	80 ×	60	77.5	137.5
3	久本 洋美	岡山	東岡山工業高校	77	18	58.16	57.5	60	62.5×	77.5×	77.5	80 ×	60	77.5	137.5
4	高坂 泉	広島	府中東高校	77	18	55.42	55	57.5	60 ×	70	75	77.5	57.5	77.5	135
5	永塚 史恵	島根	松江西高校	79	16	57.68	55	57.5	60 ×	67.5	70	72.5×	57.5	70	127.5
6	藤見まい子	埼玉	埼玉栄高校	77	18	58.36	52.5×	52.5	57.5×	70	72.5	75 ×	52.5	72.5	125
7	河南 美恵	兵庫	明石南高校	78	17	57.04	50	52.5	55	60	65	70 ×	55	65	120
8	浜田 茜子	石川	珠洲実業高校	78	17	58.98	45 ×	45	47.5	52.5×	52.5	57.5×	47.5	52.5	100
	植田裕美子	茨城	石岡第一高校	78	17	57.62	52.5×	52.5×	55 ×	62.5	67.5×	67.5	0	67.5	—

64Kg級

1	山口 晴美	京都	加悦谷高校	77	18	60.12	65	69 HR	70 HR	80	82.5×	82.5×	70	80	150
2	河部辺麻美	埼玉	埼玉栄高校	77	18	61.10	65	69 ×	70 ×	82.5×	82.5×	82.5	65	82.5	147.5
3	内田 綾子	埼玉	埼玉栄高校	78	17	61.12	55	60 ×	60	72.5	77.5	80 ×	60	77.5	137.5

70Kg級

1	藤原 広実	京都	加悦谷高校	78	17	68.30	72.5×	72.5 HS	77.5×	90 HR	92.5 HR	95 HR	72.5	95	167.5 HR
2	小林由美子	埼玉	埼玉栄高校	77	18	65.02	70	73 ×	73 HR	86 HR	90 ×	90 HS	72.5	90	162.5 HS
3	坂東さやか	和歌山	和歌山工業高校	77	18	66.58	62.5	65 ×	65 ×	75	77.5×	77.5	62.5	77.5	140
4	細川 弘子	広島	広島電気大学附属	79	16	66.52	55	60 ×	60	70	75 ×	75 ×	60	70	130

76Kg級

1	高橋沙弥香	埼玉	埼玉栄高校	77	18	75.26	75	78 HR	80 HR	92.5×	92.5	98.5 HR	80	97.5	177.5 HR
2	辻 美帆	京都	加悦谷高校	79	16	70.28	60	65 ×	65	80 ×	80	85 ×	65	80	145
3	橋本 宏美	石川	珠洲実業高校	78	16	70.30	52.5×	55	60	70	75	77.5×	60	75	135

+83Kg級

1	泉山 美野	埼玉	埼玉栄高校	78	17	83.32	67.5×	67.5	71 ×	90	93 ×	93 HR	67.5	92.5	160

第67回(男子)・第9回(女子)世界選手権大会 (中国……広州市)

アトランタ・オリンピック国別出場枠かけ熱戦！

日本代表全員で７人枠獲得

アトランタに内定した納富選手スナッチ　107.5kg

54kg級Ａクラス　紹介される納富（左端）、小野寺（中央挙手）選手

橋選手の見事なスナッチ(130kg)

第9回女子、第67回男子世界重量挙選手権大会は発展めざましい中国広州市に於いて、11月17日から11月26日の10日間、米国アトランタ市で開催される第26回オリンピック大会の出場権をかけて激しい試合が展開された。

アトランタオリンピックから各国10クラス・10人の今迄の参加枠が改正され、世界選手権等において各国出場枠が決定されることになっている。

世界選手権ではスナッチ及びクリーンアンドジャーク及びトータルの得点(1位16点、2位14点、以下、13点、12点、……、1点)合計により、総合点8位までの国が10人、9位～16位が7人、17位～25位が5人等と決定されているもので、個人優勝とともに各国全力での競技会となり、連日、激しい得点争いが展開された。

日本選手団も桜井団長を筆頭に、三木監督、細谷コーチ、我孫子コーチ、横山コーチと、万全の態勢で参加した。

選手も世界選手権候補選手から、合宿・競技会等は勿論、世界ランキング等を参考に、出場選手10名の他3名を併せ、13名の文字通り最強メンバーで広州に乗り込んだ。（出場選手名簿参照）

トップは小野寺浩亀、納富俊行選手が54kgに出場することになり、36名4クラス(A、B、C、D)にわかれたが、日本選手は中国のZHANG•XIANGSEN、LAN•SHIZHANGと共にAクラスに出場した。

小野寺はスナッチ＝100kg、ジャーク＝132.5kg(3回成功)、トータル＝232.5kgで15位に入った。スナッチ3回目(105kg）を惜しくも失敗したが、（成功すればスナッチ9位、トータル11位)、厳しい試合での成功率の重要性を改めて思い知らされた。

納富は合宿時からの好調を持続しており、スナッチ＝107.5kg、ジャーク＝140kgとそれぞれ2回成功し、トータルでも247.5kg（日本新）で6位入賞を果たし、見事なスタートを切った。優勝したZHANG•XIANGSEN(285kg）は強いとしても、メダルに近づいたことは確かだ。

59kgは38名と多くが出場、日本期待の池畑大と成長めざましい東郷浩二が代表として活躍した。東郷は2回目の国際試合であったが、冷静な試合運びでスナッチ＝117.5kg、ジャーク＝152.5kg、トータル＝270kgで17位に入ったが、スナッチで122.5kgを失敗したのが残念だ。

池畑もスナッチ3回目に125kgとつまづいたが、ジャークを3回成功して162.5kg（日本新）はさすがだった。トータルも287.5kg（日本タイ）で8位に入賞した。やはり惜しまれるのはスナッチの練習記録(137.5kg）が試合で発揮されれば、トータル＝300kgで2位と同記録（優勝302.5kg）となることを考えると、更なる精進を期待したい。

韓国のCHUN.Bがスナッチで132.5kgを2回失敗、3回目、135kgに重量を増加し、見事成功したことを考えるとまぐれ以上の何かがあるように思われた。（トータル＝300kgで2位）

この時点で日本チームは4人出場し、62点を獲得。総合5位となったが、ロシア及びウクライナ、ベラルーシ、アルメニア、ポーランド、ドイツがまだ出場選手が少なく、重量級大量得点が見込まれ、現在までの中国、ギリシャ、トルコ、ブルガリア等の得点を考慮すると、7人枠の絶対確保戦術の再検討が必要となった。

韓国、カザフスタン、ハンガリー、ウズベクスタンを含め、桜井団長他スタッフのミーティングが夜遅くまで行われ、それらの国の今後の得点予想、日本選手のエントリー、選手のコンディション等が綿密に確認され、どのクラスに出場しスタート記録をどうするか

が決定された。その結果、11月19日(64kg級）には、宮路由久、橘典人が出場することになった。（この時点で日本出場は残り4人となり、堀越、水野、西本、吉本、佐野、小松が出場を待っている。）

宮路は学業等で合宿に入れずチームとして大変心配されていたが、スナッチでの得点を期待して登用された。得意のスナッチに130kgスタートで失敗、2回目に130kgをとり、3回目135kgに失敗し、上位入賞の期待にそうことができなかった。(10位)。ジャークも145kg(2対1で成功）は成功したものの、150kg、157.5kgに失敗した。トータルも275kgと自己の持つ日本記録300kgに25kgも少ない結果となったが、力を持っているだけに今後の奮起がまたれる。ちなみに300kgは今回6位と同記録である。

橘はスナッチ＝130kg、ジャーク＝160kgとそれぞれ2回成功し、トータルも290kgと自己記録に近い成果をあげたが、スナッチ、ジャークとも2回目に失敗。3回目に成功している。特に、クリーンアンドジャークではクリーンに余裕があっただけに非常に惜しまれた。

64kgが終わって日本チームは78点となり、総合で4位となって、7人枠獲得作戦会議が行われた。その結果で、70kgに堀越典昭が出場することになった。

堀越は強敵ぞろいでBクラスに出場したが、スナッチ132.5kgからスタート。137.5kg、140kgと見事3回成功。自己記録も大幅に更新した(18位)。ジャークでは170kg（自己の持つ日本タイ記録）からスタート、175kg（日本新）も見事な成功を納め、180kgに挑戦した。日本記録を10kgも更新する重量だ。これを挙げるとジャークで7位に入賞し、トータルでも320kgとなり勿論日本新となる。力強く正確なフォームで、もう一歩で立つ所まで挙げたが、惜しくも失敗した。しかし、次につながる失敗でもあった。

83kg、91kgと2階級を日本チームはパスすることにして、いよいよ西本主将が99kgに出場する。99kg級も強豪ぞろい、ギリシャのほか、ロシア、ベラルーシ、ウクライナ、韓国、ウズベクスタンがそれぞれ2名をエントリーしてきた。バルセロナ8位入賞といえども、得点の困難なクラスとなった。

西本は絶好調とはいえなかったが、スナッチ＝155kg、160kg、162.5kg（日本タイ）を成功させ、惜しくも16位で得点できなかった(15位まで)。ジャークも202.5kgと2回成功させ、トータル365kgで15位と活躍してくれた。その結果88点となり、総合16位以内はほぼ確定した。西本主将の頑張りがきいたものである。

25日はいよいよ108kg級開始で、佐野衛、吉本久也と、重量級で初めて日本が世界と戦える2人の登場だ。Bクラスに登場した佐野選手がスナッチ160kgに挑戦。成功したが、いつものキレがみられない。165kgを2回失敗した。ジャークは200kgでスタートしたが、やはり207.5kgを2回失敗した。トータルも360kgと平凡な記録に終わった。アジア選手権で勝った中国のCVI•WENHNAが192.5kg、215kgと共に3回成功し、407.5kgで2位に入ったことを考えると、今後の大いなる精進が望まれる。

Aクラスに出場した日本の切り札・吉本はなみいる強豪と戦い、スナッチ165kg失敗ののち170kgに成功。ジャークも210kg成功で一挙に217.5kgを目指したが失敗、トータル＝380kgで11位に入った。これで7人枠獲得を固いものとした。

日本チームは指導者と選手が一致協力し、最善の策をもって非常に難しいと思われたアトランタ五輪7人枠を達成した。協会の施策、現場の指導と今までの青写真のまま強力に強化を推進し、久しく達成できなかったメダル

池畑選手　ジャークを見守る桜井氏、三宅氏

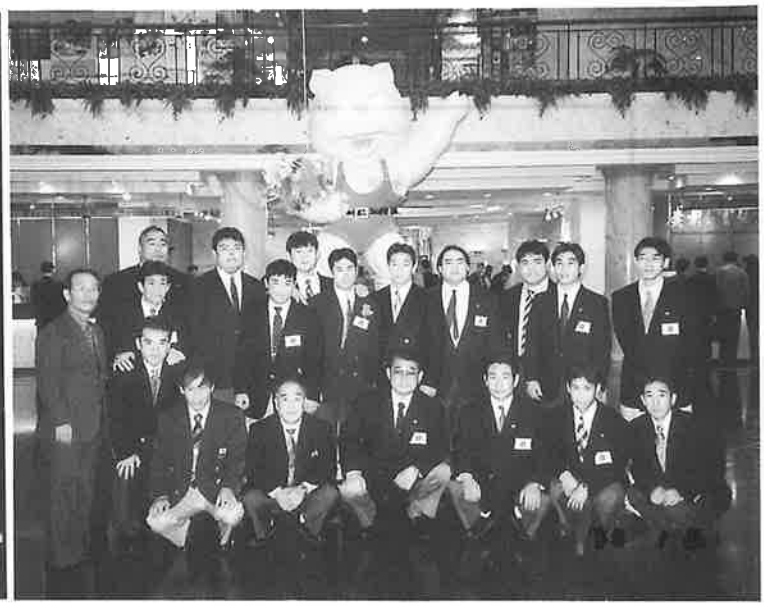

日本男子チーム（白雲ホテルロビーで）

日本女子チーム

監督会議（桜井団長、三木監督）

を現実のものにしてもらいたい。中国、東欧の強国を打ち負かすためには、今後、関係者の益々の協力と、選手の並外れた努力が不可欠なものとなります。

〈アトランタ五輪出場資格について〉

ＩＷＦは、アトランタ五輪出場資格方法について、次のように各ＮＦへ通達した。

各ＮＦ代表選手の決定

１.'95世界選手権大会（11／17～26　於　中国広州）
　１ヶ国10名エントリーによる団体戦において
　１位～８位入賞国　10名
　９位～16位入賞国　７名
　17位～25位入賞国　５名
　26位～34位入賞国　３名
　以下　　０名

２．地区大会（上記世界大会で出場権を獲得できなかった国が対象）
　(1)アジア地区
　　１ヶ国　２名・１ヶ国１名で３ヶ国出場（３名）
　(2)ヨーロッパ地区
　　アジアに同じ
　(3)北米地区
　　１ヶ国１名で４ヶ国（４名）
　(4)南米地区
　　１ヶ国１名で３ヶ国（３名）
　(5)オセアニア地区
　　１ヶ国１名で３ヶ国（３名）
　(6)アフリカ地区
　　１ヶ国１名で３ヶ国（３名）

日本選手成績表

男　子

階級	氏　　名	成　　績　　(記録)						備　考
		スナッチ	順位	ジャーク	順位	トータル	順位	
54kg	小野寺浩亀	100	20	132.5	12	232.5	15	
54kg	納富俊行	107.5	8	140	6	247.5	6	トータル日本新記録
59kg	池畑　大	125	8	162.5	5	287.5	8	ジャーク日本新記録
59kg	東郷浩二	117.5	19	152.5	14	270	17	
64kg	橋　典人	130	11	160	15	290	12	
64kg	宮路由久	130	10	145	23	275	19	
70kg	堀越典昭	140	18	175	12	315	13	トータル日本新記録
99kg	西本宣充	162.5	16	202.5	14	365	15	スナッチ日本タイ記録
108kg	吉本久也	170	12	210	11	380	11	
108kg	佐野　衛	160	21	200	19	360	19	

女　子

階級	氏　　名	成　　績　　(記録)						備　考
		スナッチ	順位	ジャーク	順位	トータル	順位	
46kg	二柳かおり	65.0	6	87.5 (ジュニア世界新)	4	152.5	6	スナッチ 87.5 ジュニア世界新
46kg	今岡益美	60.0	9	82.5	7	142.5	8	
59kg	阿部真美	80.0	5	100.0	6	180.0	5	
70kg	長谷場久美	90.0	5	112.5	5	202.5	5	
+83kg	新井深雪	90.0	8	115.0	7	205.0	7	スナッチ、ジャーク トータル日本新

第６７回世界選手権大会（男子）

●平成７年１１月１７日［54Kg級］・１８日［59Kg級］・１９日［64Kg級］・２０日［70Kg級］・２１日［76Kg級］・２２日［83Kg級］・２３日［91Kg級］
２４日［99Kg級］・２５日［108Kg級］・２６日［+108Kg級］　●中国　広州

54Kg級

順位	氏　名	国名	生年	体重	スナッチ 1	スナッチ 2	スナッチ 3	クリーン&ジャーク 1	クリーン&ジャーク 2	クリーン&ジャーク 3	ベスト スナッチ	ベスト ジャーク	トータル
1	ZHANG XIANGSEN	CHN	1972	53.55	117.5	125 ×	127.5	145	155	157.5	127.5	157.5	285
2	MUTLU HALIL	TUR	1973	53.90	125	127.5	130	155 ×	155	160.5×	130	155	285
3	LAN SHIZHANG	CHN	1974	53.70	115	120	125	147.5	157.5×	(キ)	125	147.5	272.5
4	GARZON JUAN F.	COL	1975	53.85	105	110	112.5	135 ×	135	140	112.5	140	252.5
5	GORZELNIAK M.	POL	1968	53.70	102.5×	102.5	107.5	137.5×	137.5	142.5	107.5	142.5	250
6	納富　俊行	JPN	1971	53.75	102.5	107.5	110 ×	135	140 NS	142.5×	107.5	140	247.5 NR
7	CIHAREAN TRAIAN	ROM	1969	53.90	105	112.5	115	132.5	140 ×	140 ×	115	132.5	247.5
8	WANG SHIN-YUAN	TPE	1976	53.60	102.5	107.5×	107.5×	135	140	142.5	102.5	142.5	245
9	ADISEKHARAN B.	IND	1966	53.95	105 ×	105 ×	105	132.5	140	142.5×	105	140	245
10	BONNEL ERIC	FRA	1974	53.55	105	110	112.5×	132.5×	132.5	137.5×	110	132.5	242.5
11	YANSKI VIKTOR	UZB	1969	53.90	100	102.5	105	127.5	132.5	135 ×	105	132.5	237.5
12	LANDESZMAN T.	HUN	1974	53.90	102.5	107.5×	107.5×	127.5	132.5	135	102.5	135	237.5
13	RUSZCZYK SL.	POL	1971	53.75	97.5	100 ×	100 ×	132.5	137.5	140 ×	97.5	137.5	235
14	KARCZAG TIBOR	HUN	1967	53.90	102.5	107.5×	107.5×	127.5	132.5	135 ×	102.5	132.5	235
15	小野寺　浩亀	JPN	1970	53.75	100 ×	100	105 ×	125	130	132.5	100	132.5	232.5
16	NELSON CASTRO V.	COL	1974	52.75	95	100 ×	100	130 ×	130	132.5×	100	130	230
17	NGUYEN JOHNNY	AUS	1975	53.90	95	100	102.5	122.5	127.5×	127.5	102.5	127.5	230
18	RUSLI M.	INA	1973	53.90	100 ×	100	105 ×	130	135 ×	135 ×	100	130	230
19	ABDIEV EMIL	KGZ	1973	53.65	95	102.5	105 ×	117.5	122.5	127.5×	102.5	122.5	225
20	AVENASH PANDOO	MRI	1975	53.85	90	95 ×	95	120	130 ×	130	95	130	225
21	MUTHU T.	IND	1975	53.90	100 ×	100	105	120	125 ×	125 ×	105	120	225
22	LEE CHIA-MAO	TPE	1975	53.90	90	100	102.5×	125 ×	125	132.5×	100	125	225
23	SUPENDI	INA	1977	53.95	95 ×	95	100 ×	125	130	132.5×	95	130	225
24	HEMEED ALY	EGY	1971	53.85	95	100 ×	100 ×	120	127.5	130 ×	95	127.5	222.5
25	HWANG KYU-DONG	KOR	1975	53.90	95 ×	95	100 ×	120	125	130 ×	95	125	220
26	BAKIR AHMED	SYR	1976	54.00	95	100 ×	100 ×	120	125 ×	125	95	125	220
27	KUDRNA PAVEL	CZE	1970	53.80	92.5	97.5	100 ×	120	125 ×	125 ×	97.5	120	217.5
28	PORTILLO A.	ESP	1977	53.80	92.5	97.5×	97.5×	120	125	127.5×	92.5	125	217.5
29	YAGCI MEHMET	AUS	1972	53.95	95	100 ×	100 ×	120	125 ×	125 ×	95	120	215
30	GONZALES JOSE	ARG	1970	54.00	92.5	95	97.5×	115	120	125 ×	95	120	215
31	SOOBRAYEN GINO	MRI	1973	53.45	92.5	97.5	102.5	110	115 ×	115 ×	102.5	110	212.5
32	MEDRANO LUIS E.	GUA	1976	53.80	90	95	100 ×	110	115	120 ×	95	115	210
33	TAMAS MARIUS	ROM	1976	53.90	90	95 ×	95	110	115	120 ×	95	115	210
34	KIERON ADAM	NRU	1973	53.90	65	70	75 ×	95	100	105 ×	70	100	170
	ALVES NUNO	POR	1973	53.50	95	100	102.5×	125 ×	125 ×	125 ×	100	0	—
	SCARANTINO G.	ITA	1966	54.00	102.5×	102.5×	102.5×	125 ×	125	130 ×	0	125	—

59Kg級

1	SABANIS L.	GRE	1971	58.85	130	135	137.5	160	165	167.5	137.5	167.5	305
2	CHUN B.	KOR	1969	58.95	132.5×	132.5×	135	165	170 ×	170 ×	135	165	300
3	PESHALOV N.	BUL	1970	58.75	130	135 ×	135	160	167.5×	167.5×	135	160	295
4	SULEYMANOGLU H.	TUR	1967	58.95	135 ×	135	140.5×	160	167.5×	167.5×	135	160	295
5	TANG LINGSENG	CHN	1971	58.75	125	130 ×	130 ×	157.5	165	167.5	125	167.5	292.5
6	LI CHUANGHANG	CHN	1975	58.85	125 ×	125	130 ×	160 ×	160	167.5JWR	125	167.5	292.5
7	VARGAS WILLIAM T	CUB	1970	58.80	130	135 ×	135	155	160 ×	160 ×	135	155	290
8	池畑　大	JPN	1970	58.65	125 ×	125 ×	125	157.5	160 NS	162.5 NR	125	162.5	287.5 NS
9	MINCHEV S.	BUL	1974	58.70	125	130 ×	130 ×	155	160	165 ×	125	160	285
10	FARKAS ZOLTAN	HUN	1974	58.75	127.5	132.5×	132.5×	150	155	157.5	127.5	157.5	285
11	STEPHEN MARCUS	NRU	1969	58.85	120 ×	120 ×	120	162.5	167.5×	170 ×	120	162.5	282.5
12	POLANIDIS I.	GRE	1969	58.55	122.5×	122.5	125 ×	150	155	162.5×	122.5	155	277.5
13	MYNAZAROV USEN	KGZ	1968	58.65	115 ×	115	122.5	150	155 ×	155	122.5	155	277.5
14	MELIKHOV V.	RUS	1966	58.85	125	127.5×	127.5×	150	155 ×	155 ×	125	150	275
15	SULEYMANOV EHAN	AZE	1968	58.40	125	130 ×	130 ×	145	152.5×	152.5×	125	145	270
16	SPANEHL MARCO	GER	1967	58.60	115	120	122.5×	150	155 ×	155 ×	120	150	270
17	東郷　浩二	JPN	1971	58.60	117.5	122.5×	122.5×	147.5	152.5	155 ×	117.5	152.5	270
18	CINIAK VICTOR	BLR	1970	58.90	120 ×	120 ×	120	150	155 ×	155 ×	120	150	270
19	KO KWANG-KU	KOR	1972	58.60	120	125 ×	125 ×	145	150 ×	150 ×	120	145	265
20	NATUSIEWITZ W.	POL	1975	58.80	115	120 ×	120 ×	145	147.5	150	115	150	265
21	HERNANDEZ ROGER	COL	1972	58.85	110	115 ×	115	140	145	147.5	115	147.5	262.5
22	LIM VASSILI	KAZ	1967	58.70	110	115	117.5×	140	145	147.5×	115	145	260
23	ZULKARNAEN	INA	1972	58.90	110	115	117.5×	140 ×	140	145	115	145	260

順位	氏名	国名	生年	体重	スナッチ 1	スナッチ 2	スナッチ 3	クリーン&ジャーク 1	クリーン&ジャーク 2	クリーン&ジャーク 3	ベスト スナッチ	ベスト ジャーク	トータル
24	BELTRAN JOHNNY G	COL	1975	58.85	110	115 ×	115 ×	140	145	147.5×	110	145	255
25	LIU TE-TSUNG	TPE	1976	58.30	105	110	112.5	135	140 ×	140	112.5	140	252.5
26	GNANASEKHARAN G.	IND	1973	58.80	100	105	110	130	135	140	110	140	250
27	SHEVYAKOV A.	UZB	1962	58.95	110	115 ×	115 ×	140	145 ×	145 ×	110	140	250
28	FOMBERTASSE L.	FRA	1968	58.85	107.5	112.5×	112.5×	140	145 ×	145 ×	107.5	140	247.5
29	RAMAN A.	IND	1969	58.90	100	105	110	130	135	137.5	110	137.5	247.5
30	STANISLAV PETR	CZE	1973	58.65	107.5	112.5×	112.5×	132.5	137.5	142.5×	107.5	137.5	245
31	LAGACE FRANCOIS	CAN	1971	57.80	102.5×	102.5	107.5	120	125	130 ×	107.5	125	232.5
32	SUNDAY NDUBISI	NGR	1975	58.80	100 ×	100	105	120	125 ×	125	105	125	230
33	SAKAMAKI L.	USA	1977	58.90	100	107.5×	107.5×	130	135 ×	135 ×	100	130	230
34	AKWA ETIENE	NGR	1975	58.25	95 ×	95	100	120 ×	120	125	100	125	225
35	AL-BALOUSHI J.	KUW	1975	57.75	70	80	85 ×	80	80	97.5	80	97.5	177.5
	JACOB BRYAN	USA	1969	58.70	115 ×	115 ×	115 ×	140 ×	140	147.5×	0	140	—
	ALILOMOV NIKOLA	YUG	1974	58.15	102.5×	102.5×	102.5×	135 ×	135	140 ×	0	135	—
	IAZURLO DIEGO	ARG	1973	59.00	105 ×	105 ×	105 ×	125 ×	125	130 ×	0	125	—

64Kg級

1	SULEYMANOGLU N.	TUR	1967	63.50	145 ×	145	147.5	180	185 ×	(キ)	147.5	180	327.5
2	LEONIDIS V.	GRE	1966	63.70	140	145	148 WR	180	185 ×	185 ×	147.5	180	327.5
3	PENG SANG	CHN	1975	63.65	135	140	142.5×	170	175 ×	175	140	175	315 JWR
4	TZELILIS G.	GRE	1973	63.90	135	140	145 ×	175	177.5×	177.5×	140	175	315
5	WANG GUOHUA	CHN	1975	63.60	140	145 JWR	148.5×	165 ×	165 ×	165	145	165	310 JWR
6	YAGCI MUCABIT	TUR	1973	63.35	135 ×	135	140 ×	165	175 ×	175 ×	135	165	300
7	DELGADO ROLANDO	CUB	1975	63.80	127.5	132.5	135	160	165 ×	165	135	165	300
8	POPA ADRIAN	HUN	1971	63.90	130	132.5×	132.5×	170	172.5×	172.5×	130	170	300
9	DARBINIAN E.	ARM	1971	64.00	135 ×	135 ×	135	165	172.5×	172.5×	135	165	300
10	KECSKES ZOLTAN	HUN	1974	63.50	130	132.5×	132.5×	160 ×	160	165	130	165	295
11	LIAO HSING-CHUO	TPE	1970	63.80	125	130 ×	130	160	165	170 ×	130	165	295
12	橘 典人	JPN	1973	63.50	125	130 ×	130	155	160 ×	160	130	160	290
13	BASBAS AZZEDINE	ALG	1967	63.75	120	125 ×	125	160	165 ×	165	125	165	290
14	PATAO VERNON	USA	1970	63.85	125	130 ×	130 ×	150	157.5	162.5	125	162.5	287.5
15	TOADER MARINEL	ROM	1974	63.80	127.5	132.5×	132.5	150	155 ×	155 ×	132.5	150	282.5
16	SHALAY SALALI Y.	EGY	1974	63.55	120	125 ×	125	155 ×	155	160 ×	125	155	280
17	NDICKA MATAM S.	CMR	1976	63.70	122.5	127.5×	127.5×	157.5	162.5×	162.5×	122.5	157.5	280
18	EM OLEG	KAZ	1974	63.80	120	125	127.5	145	150	152.5	127.5	152.5	280
19	宮路 由久	JPN	1973	63.20	130 ×	130	135 ×	145	150 ×	157.5×	130	145	275
20	ROZALINA DENNIS	NED	1966	63.75	120 ×	120	125 ×	152.5	157.5×	(キ)	120	152.5	272.5
21	BOUZNADA FOVAD	ALG	1976	63.95	115	120 ×	120	152.5	157.5×	157.5×	120	152.5	272.5
22	NGUYEN THAN	USA	1967	63.70	112.5×	112.5×	112.5	145	150	155 ×	112.5	150	262.5
23	LAVERTUE JEAN	CAN	1974	64.00	117.5×	117.5	122.5×	135	140	145	117.5	145	262.5
24	LOMAKINE DMITRI	KAZ	1976	63.90	120	125 ×	125 ×	140	150 ×	150 ×	120	140	260
25	TATO ALABI	NGR	1975	63.25	105	110	112.5×	140	145	150 ×	110	145	255
26	VAN ROOYEN D.	AUS	1972	64.00	105	110	112.5×	132.5	137.5	142.5×	110	137.5	247.5
27	KOVACIC MIODRAG	YUG	1965	63.90	107.5	112.5×	112.5×	135	140 ×	140 ×	107.5	135	242.5
28	CHEN HSI-HSIEN	TPE	1975	61.40	112.5×	112.5	115	122.5×	122.5×	122.5	115	122.5	237.5
29	DEVONSHIRE BEN	GBR	1972	63.00	105 ×	105 ×	105	132.5	137.5×	137.5×	105	132.5	237.5
	MAJAUSKAS G.	ARG	1966	63.60	120 ×	120 ×	120	155 ×	155 ×	155 ×	120	0	—
	VARGAS JHON	COL	1970	63.95	115 ×	115	120 ×	145 ×	145 ×	145 ×	115	0	—
	DODITA MARIAN	ROM	1973	63.35	130 ×	130 ×	130 ×	155	165	170 ×	0	165	—

70Kg級

1	ZHAN XUGANG	CHN	1974	69.85	147.5	152.5	157.5	182.5×	182.5	190	157.5	190	347.5
2	GULER FEDAIL	TUR	1972	69.00	152.5	155	157.5	185	187.5	190 ×	157.5	187.5	345
3	BATMAZ ERGUN	TUR	1967	69.20	155 ×	155 ×	155	185 ×	185	190 ×	155	185	340
4	FERI ATTILA	HUN	1968	69.60	150 ×	150	152.5×	187.5×	187.5	190	150	190	340
5	WAN JIANHUI	CHN	1971	69.50	150 ×	150	157.5×	177.5	182.5	(キ)	150	182.5	332.5
6	BEHM ANDREAS	GER	1962	69.35	140	145	147.5	177.5	182.5	187.5×	147.5	182.5	330
7	CZANKA ATTILA	HUN	1969	69.55	145	150 ×	150 ×	177.5	180 ×	180	145	180	325
8	JELIAZKOV P.	BUL	1972	69.65	140	145	150 ×	170	177.5	180	145	180	325
9	EGIAZARYAN AIK	ARM	1972	70.00	140	145	147.5×	180	185 ×	185 ×	145	180	325
10	ARANDA I.	CUB	1975	69.75	137.5	142.5×	142.5	180	185 ×	185 ×	142.5	180	322.5
11	YAHIAOUI ABDEL	ALG	1966	69.55	135	140	145 ×	175	180	185 ×	140	180	320
12	DIMITROV R.	BUL	1971	69.70	145	150 ×	150 ×	175	180 ×	180 ×	145	175	320
13	堀越 典昭	JPN	1972	69.45	132.5	137.5	140	170	175 NR	180 ×	140	175	315 NR
14	MILITOSIAN I.	ARM	1968	69.80	140	145	152.5×	170 ×	170	180 ×	145	170	315
15	HIZNIAK ALEXEI	UKR	1974	69.95	137.5	142.5	145	170	175 ×	175 ×	145	170	315
16	GRONMAN JOUNI	FIN	1962	69.95	140 ×	140	145 ×	170	175 ×	175	140	175	315
17	BURYKIN ANDREY	KAZ	1972	69.95	135	140	142.5	160	167.5×	167.5	142.5	167.5	310

順位	氏　名	国　名	生年	体重	スナッチ 1	スナッチ 2	スナッチ 3	クリーン&ジャーク 1	クリーン&ジャーク 2	クリーン&ジャーク 3	ベスト スナッチ	ベスト ジャーク	トータル
18	CIUPA RYSZARD	POL	1973	69.70	135	140	142.5×	167.5	172.5×	172.5×	140	167.5	307.5
19	LUKAC RUDOLF	SVK	1969	69.45	137.5	140 ×	142.5×	167.5	172.5×	172.5×	137.5	167.5	305
20	RIAD SOUBHI K.	IRQ	1972	69.40	140	142.5×	142.5×	160	170 ×	170 ×	140	160	300
21	MAXINIAN LUCIAN	ROM	1972	68.30	135	140	142.5	155	165 ×	165 ×	142.5	155	297.5
22	SIBAIE ABDULLAH	SYR	1976	69.75	130 ×	130	135	157.5	162.5×	162.5	135	162.5	297.5
23	DEMEURR F.	BEL	1975	69.25	130	132.5×	132.5×	165	170 ×	(キ)	130	165	295
24	CATUR M.	INA	1968	69.85	122.5	127.5×	127.5×	155	160	162.5×	122.5	160	282.5
25	RILWAN LAWAL	NGR	1975	69.75	127.5×	127.5×	127.5	145	150	155 ×	127.5	150	277.5
26	CRUICK SHANK S.	GBR	1970	69.75	127.5	132.5×	(キ)	147.5	157.5×	157.5×	127.5	147.5	275
27	ARNAU PATRICK	CAN	1971	70.00	125	130 ×	130 ×	150	155 ×	155 ×	125	150	275
28	BADE ADRIANO	MRI	1972	69.80	120	125	127.5×	140	145 ×	145 ×	125	140	265
29	NDUNGU PETER	KEN	1974	69.75	95	100	102.5×	130	135 ×	137.5×	100	130	230
	SPIROU CHRISTOS	GRE	1976	69.45	137.5	142.5	148 ×	177.5×	177.5×	177.5×	142.5	0	—
	MLADENOVIC V.	YUG	1967	69.45	105	112.5×	112.5×	135 ×	135 ×	135 ×	105	0	—
	BLYTHMAN CRAIG	AUS	1970	70.00	117.5×	117.5×	117.5×	150	155 ×	155	0	155	—

76Kg級

1	LARA PABLO R.	CUB	1968	75.30	157.5	162.5	165 ×	200	205	208 ×	162.5	205	367.5
2	YOTOV YOTO	BUL	1969	75.95	155	160	162.5	190	195	202.5	162.5	202.5	365
3	MITROU VICTOR	GRE	1973	75.45	155	160	162.5×	192.5	195	197.5	160	197.5	257.5
4	STEINHOFEL INGO	GER	1967	76.00	155	160	165 ×	187.5	195 ×	195	160	195	355
5	KAPANAKTSIAN K.	ARM	1968	75.65	155	160	162.5	190	195 ×	195 ×	162.5	190	352.5
6	BARSEGIAN O.	ARM	1970	75.75	152.5×	152.5	157.5	190 ×	190	195	157.5	195	352.5
7	POITSCHKE A.	GER	1972	75.65	152.5	157.5	162.5×	180	185	190	157.5	190	347.5
8	VASILEV ZLATAN	BUL	1973	74.75	150	155 ×	155	185	190	192.5×	155	190	345
9	KECHCO OLEG	BLR	1967	75.45	150	155	160 ×	185	190 ×	190	155	190	345
10	LOBACHEV LEONID	BLR	1966	75.55	155 ×	155	160 ×	182.5	187.5	190 ×	155	187.5	342.5
11	YILMAZ MEHMET	TUR	1974	75.20	152.5	157.5×	160 ×	180	185	187.5×	152.5	185	337.5
12	CHLEBOSZ W.	POL	1967	75.35	150	152.5	155 ×	185	190 ×	190 ×	152.5	185	337.5
13	SEVASTEEV ROMAN	UKR	1969	75.70	150	155 ×	155 ×	185	190 ×	190 ×	150	185	335
14	FERNANDEZ GASBY	CUB	1968	74.90	145 ×	145	150 ×	180	185	190 ×	145	185	330
15	ALZATE ALVARO V.	COL	1971	75.80	142.5	147.5	150	175	180	185 ×	150	180	330
16	FATU OVIDIU	ROM	1974	74.95	135	142.5	145	180	185 ×	185 ×	145	180	325
17	NUBULLAEV B.	UZB	1973	74.20	140	145 ×	145	170	175 ×	175	145	175	320
18	HAMDY EMAD	EGY	1971	75.10	140	145 ×	145	170	175	177.5×	145	175	320
19	BROWN DAMIAN	AUS	1970	75.65	140	145 ×	145 ×	175	180	187.5×	140	180	320
20	RAI SATISH	IND	1971	75.80	132.5	137.5×	137.5	175 ×	175	180	137.5	180	317.5
21	GALAL RAFAT	EGY	1975	75.95	140 ×	140 ×	145	172.5×	172.5	180 ×	145	172.5	317.5
22	CALDARARU IONEL	ROM	1974	74.25	135	140 ×	140 ×	175	180 ×	180	135	180	315
23	ZEREBKOV A.	LAT	1969	75.05	145 ×	145	150	165 ×	165	170 ×	150	165	315
24	McRAE TIM	USA	1970	75.35	137.5×	137.5	142.5×	172.5×	172.5	177.5	137.5	177.5	315
25	NABIEV KHANLAH	AZE	1963	75.70	140 ×	140	142.5×	175 ×	175 ×	175	140	175	315
26	WU TSAI-FU	TPE	1971	75.85	132.5	137.5×	137.5	172.5	177.5×	177.5×	137.5	172.5	310
27	JUBINVILLE YAN	CAN	1972	75.90	137.5	142.5×	142.5	160	167.5	172.5×	142.5	167.5	310
28	KAMDEM CLAUDE	CMR	1977	74.40	137.5	142.5×	142.5×	162.5×	162.5	167.5×	137.5	162.5	300
29	BILODEAU ALAIN	CAN	1966	75.50	125 ×	125	130	155	160	165 ×	130	160	290
30	ASEP RAHMAT	INA	1974	75.50	120	125	130 ×	150 ×	150	160 ×	125	150	275
	SHARIPOV MITAL	KGZ	1972	75.75	155	160 ×	(キ)	(キ)	—	—	155	—	—
	ALDENHOV ANDRE	SWE	1971	75.65	140	145 ×	145 ×	(キ)	—	—	140	—	—
	MANNIRONI S.	ITA	1967	76.00	142.5	147.5×	147.5×	175 ×	175 ×	175 ×	142.5	0	—
	LLERENA JOSE	ECU	1967	75.30	132.5×	132.5×	132.5×	170	175 ×	175 ×	0	170	—

83Kg級

1	DIMAS PIRROS	GRE	1971	82.10	170	172.5	175 ×	207.5	212.5×	212.5 WR	172.5	212.5	385
2	HUSTER MARC	GER	1970	82.55	170	172.5	175	205	210	215 ×	175	210	385
3	VACARTCHOUK V.	MDA	1972	82.85	160	165	167.5	200	205	207.5	167.5	207.5	375
4	SEVINC DURSUN	TUR	1973	82.70	165 ×	165	170 ×	202.5	207.5	212.5×	165	207.5	372.5
5	COFALIK ANDRZEJ	POL	1968	82.50	162.5	167.5	170 ×	202.5×	202.5×	202.5	167.5	202.5	370
6	CHAKOIAN SERGO	ARM	1969	79.10	167.5	172.5×	172.5×	195	200 ×	200 ×	167.5	195	362.5
7	LI YUNNAN	CHN	1971	82.50	162.5×	162.5	167.5×	195	200 ×	200	162.5	200	362.5
8	SIEMION K.	POL	1966	82.55	160	165 ×	165	197.5×	197.5	202.5×	165	197.5	362.5
9	NIOU VECHESLAV	KAZ	1969	82.60	165	170	175 ×	190 ×	190	195 ×	170	190	360
10	KOUNEV KIRIL	AUS	1968	82.70	155	160 ×	160	192.5	197.5	202.5×	160	197.5	357.5
11	BETKER LARS	GER	1971	82.05	155	160	162.5×	190 ×	190	195	160	195	355
12	GUSAKOV A.	BLR	1964	82.60	155	160 ×	160	195	200 ×	200 ×	160	195	355
13	MIKIASHVILI B.	GEO	1968	82.65	155	160 ×	160 ×	200	205 ×	205 ×	155	200	355
14	MISHKOVETS Y.	RUS	1971	81.70	160	165 ×	165 ×	190	195 ×	195 ×	160	190	350
15	MANSOUROV R.	KAZ	1969	82.65	155	160 ×	160 ×	175	185	195	155	195	350

順位	氏　名	国　名	生年	体重	スナッチ 1	スナッチ 2	スナッチ 3	クリーン&ジャーク 1	クリーン&ジャーク 2	クリーン&ジャーク 3	ベスト スナッチ	ベスト ジャーク	トータル
16	BLISCHIK A.	UKR	1966	82.80	160	165 ×	165 ×	190	195 ×	195 ×	160	190	350
17	MEZEINSKI G.	UKR	1967	81.00	150	155 ×	155	190	195 ×	195 ×	160	190	345
18	INNOCENT UKPONG	NGR	1975	81.70	135 ×	135	142.5	180	190	195 ×	142.5	190	332.5
19	AVRAM FLORIN	ROM	1974	81.60	150 ×	150	155 ×	180	182.5×	182.5×	150	180	330
20	KRAUSHOFER M.	AUT	1969	81.35	142.5	147.5×	147.5×	180	185	190 ×	142.5	185	327.5
21	HELLAL NASER	EGY	1971	82.85	142.5	150 ×	150 ×	180	185 ×	185	142.5	185	327.5
22	BONILLA ERLIN M.	COL	1971	82.50	145	150 ×	150 ×	180	185 ×	185 ×	145	180	325
23	TOSI FAUSTO	ITA	1962	82.75	147.5	152.5×	152.5×	177.5	182.5×	182.5×	147.5	177.5	325
24	TREMBLAY SERGE	CAN	1973	82.95	140	145 ×	145	170	177.5	182.5×	145	177.5	322.5
25	GRIFFIN LEON	GBR	1970	82.10	140 ×	140	145 ×	175	180	185 ×	140	180	320
26	SILVINO GIULIO	ITA	1972	82.80	142.5	147.5×	147.5×	175	180 ×	180 ×	142.5	175	317.5
27	URAZYMBETOV F.	UZB	1976	81.85	140	145 ×	145 ×	175	182.5×	182.5×	140	175	315
28	WARD STEVE	GBR	1973	81.45	132.5×	137.5	142.5×	172.5	177.5×	177.5×	137.5	172.5	310
29	STASIUKIEWICZ G.	ARG	1970	82.95	142.5	147.5×	147.5×	160	170 ×	170 ×	142.5	160	302.5
30	CAMPBELL ROBERT	AUS	1972	83.00	125 ×	125	130	160	165	170 ×	130	165	295
31	CANZEK DAMJAN	SLO	1974	80.25	110	115	117.5	140	145	147.5	117.5	147.5	265
32	JUHEL STEEVE	MRI	1969	81.50	120 ×	120	127.5×	145	152.5×	152.5×	120	145	265
33	BUZANCIC MLADEN	CRO	1968	80.60	110	117.5×	117.5×	150 ×	150	157.5×	110	150	260
34	RODIN THOMA	NRU	1979	82.45	105 ×	105	115 ×	140	150 ×	150 ×	105	140	245
	MOHAMMED KADUM M.	IRQ	1965	82.55	145	150 ×	152.5	190 ×	190 ×	190 ×	152.5	0	—
	HMEH BADI	SYR	1976	82.35	137.5×	137.5	142.5×	(キ)	—	—	137.5	—	—
	LLERENA WALTER	ECU	1972	80.75	135	142.5×	142.5×	170 ×	170 ×	170 ×	135	0	—
	PARENTE DE S.	BRA	1974	82.70	110	115 ×	115 ×	147.5×	147.5×	147.5×	110	0	—
	JIN MYUNG-SUNG	KOR	1971	82.75	147.5×	150 ×	150 ×	180	185 ×	185	0	185	—

91Kg級

1	PETROV ALEXEI	RUS	1974	90.55	180	185 ×	185	215	225	230 ×	185	225	410
2	ALEKSEEV IGOR	RUS	1972	88.55	170	180	182.5×	205	210 ×	210	180	210	390
3	KARAPETIAN A.	ARM	1970	90.40	167.5×	167.5	172.5	205	210 ×	210	172.5	210	382.5
4	MAKAROV ANDREI	KAZ	1972	88.85	170	175	180 ×	200	205	210 ×	175	205	380
5	BELIATSKY V.	BLR	1970	90.70	170 ×	170	175 ×	202.5	207.5×	207.5	170	207.5	377.5
6	CHUMAK OLEG	UKR	1970	86.20	160	165	167.5×	190	195	200	165	200	365
7	HERNANDEZ C.	CUB	1972	88.80	165	170 ×	170 ×	195	200	205 ×	165	200	365
8	CARUSO OLIVER	GER	1974	89.75	165	170 ×	170	195 ×	195	202.5×	170	195	365
9	TESOVIC MARTIN	SVK	1974	90.95	155	160	162.5×	195	200	205	160	205	365
10	DEMCHUK ANDREI	UKR	1974	88.00	160	165	167.5×	190	195	197.5	165	197.5	362.5
11	CHAKAROV IVAN	BUL	1966	89.65	155	162.5	167.5	185	195	200 ×	167.5	195	362.5
12	GOODMAN HARVEY	AUS	1968	89.95	157.5	162.5	165	192.5	197.5	200 ×	165	197.5	362.5
13	SALIH MOHAMMED K.	IRQ	1963	88.95	160	165	167.5×	195	200 ×	200 ×	165	195	360
14	LACMAN DARIO	ARG	1971	90.25	165 ×	165 ×	165	195	200 ×	(キ)	165	195	360
15	MAY PETER	GBR	1966	90.30	160	165 ×	165	195	200 ×	(キ)	165	195	360
16	CUHN YUNG-SUNG	KOR	1968	90.95	160	165 ×	165 ×	200 ×	200 ×	200	160	200	360
17	GOUGH TOM	USA	1972	90.70	155	160	162.5×	190	197.5	202.5×	160	197.5	357.5
18	PLANCON CEDRIC	FRA	1969	88.05	155	160	162.5	190	195 ×	195 ×	162.5	190	352.5
19	CHIANG M.	TPE	1970	90.40	157.5	162.5	165 ×	190 ×	190	195 ×	162.5	190	352.5
20	KERTESZ ATTILA	HUN	1961	88.60	155	157.5	160 ×	190	197.5×	197.5×	157.5	190	347.5
21	MATAN ALPHONSE	CMR	1973	88.55	152.5	157.5×	157.5×	185	192.5	195 ×	152.5	192.5	345
22	ALPAK ABDULAZIZ	TUR	1975	89.80	155	160 ×	160 ×	190	195 ×	195 ×	155	190	345
23	CORBETT JIM DAN	CAN	1974	89.80	147.5×	147.5	152.5×	182.5	187.5×	187.5	147.5	187.5	335
24	DE TOMMASO F.	ITA	1974	90.20	145	150	152.5×	180	185	190 ×	150	185	335
25	HARALAMBIE G.	ROM	1975	89.80	147.5	152.5×	152.5×	180	185 ×	185	147.5	185	332.5
26	KOBLER RUDOLF	AUT	1972	90.45	147.5	152.5	157.5	170	175	180 ×	157.5	175	332.5
27	FLESCHLER PAUL	USA	1968	90.45	152.5×	152.5×	152.5	180 ×	180	(キ)	152.5	180	332.5
28	CHRISTOU P.	AUS	1970	90.80	145	150 ×	150	175 ×	175	182.5	150	182.5	332.5
29	MOUSTAFA AHMED	EGY	1971	88.65	145	150 ×	150	180	185 ×	185 ×	150	180	330
30	MANCINO R.	ITA	1966	85.00	150	155	157.5×	170	175 ×	175 ×	155	170	325
31	KOPECKY MILOS	CZE	1964	88.15	137.5	142.5	145 ×	177.5	182.5	185 ×	142.5	182.5	325
32	ASP JACOB	DEN	1971	90.25	135	140	142.5	180	187.5×	187.5×	142.5	180	322.5
33	MEZOVAR A.	ALG	1960	87.90	135	140	142.5	175	180 ×	182.5×	142.5	175	317.5
34	GRACA VICTOR	POR	1966	89.70	135	140	145 ×	175 ×	175	180 ×	140	175	315
35	McQUEEN DELROY	GBR	1970	90.70	130	135	137.5×	170	175 ×	175 ×	135	170	305
36	OKOTH COLLINS	KEN	1974	90.85	115	120 ×	120 ×	120	130 ×	135	115	135	250
37	KRIVOZIJA GORAN	YUG	1965	90.40	105	112.5	115 ×	130	135	137.5×	112.5	135	247.5
	BULUT SUNAY	TUR	1967	88.70	160	165 ×	(キ)	(キ)	—	—	160	—	—
	JUHASZ ISTVAN	HUN	1975	90.80	155	157.5×	157.5×	190 ×	190 ×	190 ×	155	0	—
	KORANY KAHLID	EGY	1969	90.15	150 ×	150 ×	150 ×	185 ×	(キ)	—	0	0	—

99Kg級

順位	氏　名	国 名	生年	体 重	スナッチ 1	スナッチ 2	スナッチ 3	クリーン&ジャーク 1	クリーン&ジャーク 2	クリーン&ジャーク 3	ベスト スナッチ	ベスト ジャーク	トータル
1	KAKIASVILIS K.	GER	1969	98.05	182.5×	182.5	187.5×	225	227.5	230 ×	182.5	227.5	410
2	SYRTSOV SERGEI	RUS	1966	98.70	182.5	187.5	190	220	225 ×	227.5×	190	220	410
3	KHRAPATY A.	KAZ	1963	97.75	175	182.5×	185	215	(キ)	—	215	185	400
4	RIBALCHENKO S.	UKR	1971	97.35	170	175	180	210	215 ×	215	180	215	395
5	RUBIN V.	RUS	1968	98.50	177.5	182.5×	182.5×	215	220 ×	220 ×	177.5	215	292.5
6	EMELIANOV V.	BLR	1970	98.65	172.5	177.5	182.5×	210	215 ×	215	177.5	215	292.5
7	GOTFRID DENIS	UKR	1975	97.50	175	180 ×	180	210 ×	210	217.5×	180	210	390
8	TCHIRITSOV OLEG	BLR	1964	98.25	167.5	172.5	175 ×	210	217.5	225 ×	172.5	217.5	390
9	ZAWADZKI K.	POL	1971	98.85	172.5	177.5	180 ×	212.5	220 ×	220 ×	177.5	212.5	390
10	HWANG HEE-DONG	KOR	1971	97.90	160	165	170 ×	205	212.5×	215	165	215	380
11	GRIGORIAN AGVAN	ARM	1969	95.95	170	175 ×	175 ×	200	205	210 ×	170	205	375
12	URINOV A.	UZB	1973	96.75	170	175	177.5×	192.5	200	205 ×	175	200	375
13	BENDARY THRWAT	EGY	1971	98.15	155	160	165	200	205	210	165	210	375
14	CHOI DONG-KIL	KOR	1970	98.35	160	165	170 ×	200	207.5	215 ×	165	207.5	372.5
15	西本　宣充	JPN	1968	97.60	155	160	162.5 NS	200	202.5×	202.5	162.5	202.5	365
16	CARRIO LORENZO	ESP	1973	97.20	155	160	162.5	190	195	200	162.5	200	362.5
17	HOJAMOV A.	UZB	1974	91.65	155	160	162.5×	190 ×	190 ×	190	160	190	350
18	VIHODETCH M.	MDA	1975	97.15	160	165 ×	165 ×	185	190 ×	190	160	190	350
19	JOKEL JAROSLAV	SVK	1970	98.65	155	160 ×	160 ×	185	190	195	155	195	350
20	POLON ROMAN	CZE	1966	98.50	155	160 ×	160	182.5	187.5	192.5×	160	187.5	347.5
21	CALLARD ANDREW	GBR	1968	94.55	145 ×	145	152.5	192.5	200 ×	200 ×	152.5	192.5	345
22	MAGRINI FABIO	ITA	1966	99.00	155 ×	155	160 ×	180	185	190	155	190	345
23	KROL PETR	CZE	1965	98.00	152.5	157.5×	160 ×	185 ×	190	195 ×	152.5	190	342.5
24	RAID ABDUL A.	IRQ	1966	96.90	145	152.5	155 ×	187.5	192.5×	192.5×	152.5	187.5	340
25	ZDANOVSKIS I.	LAT	1965	98.55	150 ×	150	155	185	190 ×	190 ×	155	185	340
26	KELLEY PETER	USA	1974	98.80	152.5	157.5×	157.5×	180	187.5	192.5×	152.5	187.5	340
27	HERNANDEZ D.	COL	1976	96.65	140	145	147.5×	180	185 ×	185	145	185	330
28	HANSCHKE C.	ARG	1970	97.80	140	145	150 ×	175	182.5	187.5×	145	182.5	327.5
29	STOLSVIK GEIR	NOR	1972	98.75	147.5	152.5×	152.5×	170	175 ×	175	147.5	175	322.5
30	SUPPLE PAUL	GBR	1971	91.15	145 ×	145 ×	145	175	180 ×	185 ×	145	175	320
31	DA SILVA DANTAS	BRA	1974	98.30	140	150 ×	150 ×	170	180 ×	(キ)	140	170	310
32	KOCINAC MILUTIN	YUG	1965	91.35	125	132.5	135 ×	150	160	165 ×	132.5	160	292.5
33	GARABWAN GERARD	NRU	1971	98.00	105	110	112.5×	140	145	150	110	150	260

108Kg級

1	RAZARENOV IGOR	UKR	1970	106.25	185	190	195 ×	222.5	227.5	(キ)	190	227.5	417.5
2	CUI WENHUA	CHN	1974	103.30	182.5	190	192.5	205	210	215	192.5	215	407.5
3	FLERKO SERGEI	RUS	1972	107.45	177.5	182.5	185 ×	217.5	222.5	227.5×	182.5	222.5	405
4	GOGIA MUKHRAN	GEO	1971	105.30	175	180	182.5	212.5	217.5	220 ×	182.5	217.5	400
5	SHIKOV MARIN	BUL	1976	107.50	175	180	185 ×	210	215 ×	215	180	215	395
6	SIZIEV SERGEI	RUS	1972	105.90	177.5×	177.5×	177.5	215	220 ×	220 ×	177.5	215	392.5
7	SCHEKALO G.	BLR	1968	107.05	165	170 ×	170	210	215	220	170	220	390
8	OSUCH DARIUSZ	POL	1969	105.75	165	170	175 ×	210	215	217.5×	170	215	385
9	VARDANIAN ARA	ARM	1974	107.90	175 ×	175	177.5×	200	210	217.5×	175	210	385
10	PROCHOROV D.	GER	1968	107.40	165	172.5	175 ×	202.5	210	215 ×	172.5	210	382.5
11	吉本　久也	JPN	1973	107.60	165 ×	165	170 NS	210 NS	217.5×	217.5×	170	210	380 NS
12	REZAEI BIAN	SWE	1964	103.65	165	170 ×	170 ×	200	207.5	212.5	165	212.5	377.5
13	KANG JEONG-TAE	KOR	1971	107.70	160	165 ×	165	205	210	215 ×	165	210	375
14	PANATIDIS ALEX	GRE	1971	106.20	160 ×	160	165	205	215 ×	215 ×	165	205	370
15	CHUN SANG-SEOK	KOR	1970	107.70	167.5	172.5×	172.5×	195	202.5	207.5×	167.5	202.5	370
16	KANERVA JANNE	FIN	1970	105.65	160	165 ×	165	200	205 ×	205 ×	165	200	365
17	MANUSHEV V.	UZB	1967	107.00	165	170 ×	170 ×	200	207.5×	207.5×	165	200	365
18	BARNETT WES	USA	1970	107.55	157.5	162.5×	162.5×	202.5	207.5	210 ×	157.5	207.5	365
19	佐野　衛	JPN	1973	107.30	160	165 ×	165 ×	200	207.5×	207.5×	160	200	360
20	WADJA GEORGES	CMR	1969	106.60	155	160	165	185	192.5	(キ)	165	192.5	357.5
21	RAGEB AHMED	BIH	1973	106.50	140 ×	140	150 ×	170	180	187.5	140	187.5	327.5
22	TECEDOR JON	ESP	1975	107.25	142.5	147.5	150 ×	180 ×	180	182.5×	147.5	180	327.5
23	RUMMUN SHIRISH	MRI	1971	107.85	140	147.5×	147.5×	160 ×	160	170	140	170	310
24	CLIFTON BRIAN	GBR	1970	99.05	135 ×	135	140 ×	160	165	170	135	170	305
25	HUANG DA-TE	TPE	1973	105.20	120	127.5×	127.5×	150 ×	150	165 ×	120	150	270
26	ASHOUR ISSA	KUW	1975	106.25	80	90	100 ×	105 ×	105	115 ×	90	105	195
	SCERBATIHS V.	LAT	1974	106.95	170	175 ×	175	207.5×	207.5×	207.5×	175	0	—
	JEGOROVS OLEGS	LAT	1970	106.90	165	170 ×	170 ×	(キ)	—	—	165	—	—
	PRESENCIA JUAN C.	ESP	1972	107.15	150 ×	150	155 ×	180 ×	(キ)	—	150	0	—
	PEDERSEN KIM L.	DEN	1965	107.40	155 ×	155 ×	160 ×	(キ)	—	—	0	—	—

+108Kg級

順位	氏　名	国　名	生年	体重	スナッチ 1	スナッチ 2	スナッチ 3	クリーン&ジャーク 1	クリーン&ジャーク 2	クリーン&ジャーク 3	ベスト スナッチ	ベスト ジャーク	トータル
1	CHEMERKIN A.	RUS	1972	158.05	190	197.5	202.5×	235	245	250 ×	197.5	245	442.5
2	WELLER RONNY	GER	1969	133.90	192.5	197.5	200 ×	227.5	237.5	242.5	197.5	242.5	440
3	BOTEV STEFAN	AUS	1968	121.30	185	190	192.5×	235	240	245	190	245	435
4	NERLINGER M.	GER	1960	163.10	180	185	187.5×	242.5	247.5×	247.5×	185	242.5	427.5
5	KROUCHEVITCH A.	BLR	1968	130.35	167.5	175 ×	175	227.5	232.5	237.5	175	237.5	412.5
6	KIM TAE-HYUN	KOR	1969	128.55	180	185 ×	185 ×	230	240 ×	240 ×	180	230	410
7	SALTSIDIS P.	GRE	1963	128.55	180	185 ×	185 ×	220	225	230	180	230	410
8	DOROCHOUK R.	BLR	1973	119.45	170	175	180	215	222.5	227.5×	180	222.5	402.5
9	STARK TIBOR	HUN	1972	126.30	180 ×	180	185	217.5×	217.5	220 ×	185	217.5	402.5
10	DUNAMALAYAN N.	UKR	1972	118.85	175	180 ×	182.5	217.5	222.5×	222.5×	182.5	217.5	400
11	SKRIPKINE A.	RUS	1968	127.85	182.5×	182.5×	182.5	215	222.5×	222.5×	182.5	215	397.5
12	BERGMANIS R.	LAT	1966	130.50	167.5	172.5	177.5×	210	220	225 ×	172.5	220	392.5
13	GRIMSETH STIAN	NOR	1972	133.35	175	180	182.5×	202.5	210	212.5	180	212.5	392.5
14	BERGSTROM A.	SWE	1966	130.05	165 ×	165	172.5×	205	210 ×	210	165	210	375
15	HENRY MARK	USA	1971	184.40	172.5	177.5×	177.5×	202.5	210 ×	210 ×	172.5	202.5	375
16	NADA ELMAHGOUB	EGY	1966	122.80	155 ×	160	165	202.5	207.5	212.5×	165	207.5	372.5
17	MOHAMMED TAHIR K.	IRQ	1960	112.05	160	165	167.5×	200	205 ×	205	165	205	370
18	TARAKHADZE KOBA	GEO	1967	124.40	160	167.5	170	187.5×	187.5	192.5	170	192.5	362.5
19	GREENWOOD GILES	GBR	1971	114.90	155	162.5	167.5×	185	192.5	200 ×	162.5	192.5	355
20	NAIM ALI MOHANA	IRQ	1968	117.40	155 ×	155 ×	155	190 ×	190	200 ×	155	190	345
21	KONRAD F.	AUT	1967	121.25	150 ×	150 ×	150	195	200 ×	202.5×	150	195	345
22	SOTO BRUNO	ESP	1974	138.70	150	155 ×	155 ×	190	200 ×	200 ×	150	190	340
23	MENOR JUAN J.	ESP	1973	133.50	155	162.5×	162.5×	180 ×	180	190 ×	155	180	335
24	TOZDJIAN GERMAN	URU	1964	113.85	140	145	150	170	175	180 ×	150	175	325
25	MA ZHAN-HONG	TPE	1976	128.35	140 ×	140	147.5×	180	187.5×	187.5×	140	180	320
26	DARREN LIDDEL	NZL	1971	126.95	142.5×	142.5	147.5×	175	182.5×	182.5×	142.5	175	317.5
27	SPRENT DABWIDO	NRU	1972	134.40	105	110	115	137.5	142.5	150	115	150	265
28	KEMP DETENAMO	NRU	1967	115.65	110	115	120 ×	140 ×	140	147.5	115	147.5	262.5
29	SOLDO IVICA	BIH	1956	115.25	110	115 ×	115 ×	130	140	145 ×	110	140	250
30	ABDELHADI F.	KUW	1977	118.10	75	82.5	85	100	110	112.5	85	112.5	197.5
	NILSSON RICKARD	SWE	1960	117.55	170	175 ×	175 ×	200 ×	200 ×	200 ×	170	(キ)	—

堂々国別７位入賞（女子）
二柳ジュニア世界新！

関口監督、岩崎コーチが率いるわが国最強の二柳、今岡、阿部、長谷場、新井ら５選手（エントリー枠９人）が参加し、中国、台北、インドのアジア勢、ヨーロッパ、アメリカの強敵と立派な競技を展開した。

試合は26か国93人が出場し、個人（スナッチ、ジャーク、トータル）及び国別順位争いが厳しくくりひろげられた。

日本５選手はそれぞれ自己記録更新する活躍を見せ、中国、台北、インド、米国、ブルガリア、ギリシャに次いで世界第７位と、日本女子陣の強さを大いにアピールした。特に46kg級で出場した二柳選手はジャークで87.5kgを見事成功（世界女子青年新記録）、満員の観衆から大きな拍手を受けた。＋83kg級の新井選手は７位ながらスナッチ90kg、ジャーク115kg、トータル205kgとそれぞれ日本新記録に「輝いた」。スナッチ90kgの２回目失敗を除き全部余裕を持った成功で、今後、大幅な日本記録更新が期待できる。70kg級に出場した長谷場選手は女子チームのリードオフマンとして全員をまとめ、自分もジャーク117.5kgを惜しくも失敗したが５位入賞を果たし、阿部選手は59kg級で５位、今岡選手が46kg級で８位と女子全員が入賞する成績を納めた。

男子選手はアトランタオリンピック出場権がかかる大会となり、トレーニング、試合、その他生活面で、関口監督他女子チーム全員がその応援にかけつけ、男子オリンピック７人枠獲得に側面から応援していたのが目についた。

総じて、日本女子チームが着実に前進しているのを示した大会であった。

第９回世界選手権大会（女子）

●平成７年１１月１７日［46Kg級］・１８日［50Kg級］・１９日［54Kg級］・２０日［59Kg級］・２１日［64Kg級］・２２日［70Kg級］・２３日［76Kg級］
２４日［83Kg級］・２５日［+83Kg級］　●中国　広州

46Kg級

順位	氏　名	国　名	生年	体重	スナッチ 1	スナッチ 2	スナッチ 3	クリーン＆ジャーク 1	クリーン＆ジャーク 2	クリーン＆ジャーク 3	ベスト スナッチ	ベスト ジャーク	トータル
1	GUAN HONG	CHN	1974	44.75	75	77.5	81 WR	95	100	(キ)	80	100	180
2	KUNJARANI N.	IND	1968	45.80	70	72.5	75	95	100 ×	100	75	100	175
3	TSAI HUEY-WOAN	TPE	1970	45.75	70	72.5	75 ×	87.5	92.5	95 ×	72.5	92.5	165
4	SHIN YOUNG-JOO	KOR	1975	45.90	65	70	72.5	87.5	92.5×	95 ×	72.5	87.5	160
5	MINCHEVA DONKA	BUL	1973	45.90	65	67.5	70	80	82.5	85	70	85	155
6	二柳かおり	JPN	1977	45.45	62.5×	62.5	65	82.5	87.5×	87.5GWR	65	87.5	152.5 NS NJ
7	FLOWERS SIBBY	USA	1963	45.80	65	67.5×	67.5×	80	82.5	85 ×	65	82.5	147.5
8	今岡　益美	JPN	1976	45.40	60	65 ×	65 ×	80	82.5	85 ×	60	82.5	142.5
9	FERNANDEZ B.	ESP	1976	45.75	57.5	60	62.5×	80	82.5	85 ×	60	82.5	142.5
10	BRINER LOREEN	USA	1974	45.70	60	65	67.5×	72.5	75 ×	75 ×	65	72.5	137.5
	JAN DEGIA	NRU	1975	45.10	40 ×	40 ×	40 ×	50 ×	50	55 ×	0	50	—

50Kg級

1	LIU XIUHUA	CHN	1975	49.80	80	82.5	85	100	102.5	(キ)	85	102.5	187.5
2	CHU NAN-MEI	TPE	1970	49.10	75	77.5	80	92.5	95	97.5	80	97.5	177.5
3	RIFATOVA I.	BUL	1971	49.65	70	75	77.5×	92.5	95	97.5	75	97.5	172.5
4	MONITOMBI DEVI	IND	1971	49.85	70	72.5	75 ×	90	92.5	97.5	72.5	97.5	170
5	STROUBOU ANNA	GRE	1966	49.25	72.5	75 ×	75 ×	85	90 ×	90 ×	72.5	85	157.5
6	TURCOTTE MARYSE	CAN	1975	49.90	60	65 ×	65 ×	85	90 ×	90	60	90	150
7	LOCCI MELANIA	ITA	1966	49.85	60	65 ×	65	80 ×	80	85 ×	65	80	145
8	INMAN AMANDA	AUS	1975	48.55	57.5	60	62.5×	70	75 ×	75 ×	60	70	130
	CHEN LI-CHUN	TPE	1970	49.65	70	75 ×	75	95 ×	97.5×	100 ×	75	0	—

54Kg級

1	MALLESWARI K.	IND	1975	54.00	85 ×	85	90	105	110	113 WR	90	112.5	202.5
2	ZHANG XIXIANG	CHN	1978	53.75	85 ×	85 GWR	90 ×	105 GWR	110 GWR	113 ×	85	110	195 GWR
3	KOU PING-CHUN	TPE	1976	53.40	80	82.5×	82.5×	97.5	102.5	105	80	105	185
4	YANKOVA NELI	BUL	1970	53.20	75	80 ×	80 ×	97.5	102.5	107.5×	75	102.5	177.5
5	CHIMA TINA	NGR	1976	52.85	65	70	75	95	100 ×	100 ×	75	95	170
6	SABLINA OLGA	UZB	1978	53.85	70 ×	70	75 ×	95	100 ×	100	70	100	170
7	KECHKO URSULA	USA	1969	53.25	70	72.5	75 ×	85	90	92.5×	72.5	90	162.5
8	JONES RACHEL	AUS	1978	52.15	55 ×	55 ×	55	75	77.5	80 ×	55	77.5	132.5
	ERNSTER TERESA	NED	1970	53.00	67.5×	67.5	70	80 ×	80 ×	80 ×	70	0	—
	MISIRLI K.	GRE	1974	53.85	67.5	70	72.5×	82.5×	82.5×	82.5×	70	0	—

59Kg級

1	CHEN XIAOMIN	CHN	1977	58.75	92.5×	92.5GWR	99 ×	112.5GWR	117.5GWR	123.5 WR	92.5	122.5	215 GWR
2	LAXMI N.	IND	1973	58.80	85	87.5	90	105	110	112.5	90	112.5	202.5
3	WU MEI-YI	TPE	1972	57.95	85	90 ×	90 ×	105	110	117.5×	85	110	195
4	NIRO NANCY	CAN	1966	58.45	82.5	87.5×	87.5×	102.5	107.5	110	82.5	110	192.5
5	阿部　真美	JPN	1972	58.60	75	80	82.5×	100	105 ×	105 ×	80	100	180
6	ABBASOVA TARANA	AZE	1967	57.30	75	82.5×	82.5×	95	100	105 ×	75	100	175
7	RENTMEESTER LEA	USA	1973	58.95	72.5	75	77.5×	92.5	95	97.5×	75	95	170
8	KORCIANOVA M.	CZE	1974	58.55	72.5	75 ×	75 ×	92.5	95 ×	95	72.5	95	167.5
9	MARD CHRISTINA	SWE	1966	58.35	70	72.5	75 ×	90	92.5	95 ×	72.5	92.5	165
10	NITA UERA	NRU	1975	57.30	50	55 ×	55 ×	65	70	75 ×	50	70	120

64Kg級

順位	氏　名	国名	生年	体重	スナッチ 1	スナッチ 2	スナッチ 3	クリーン&ジャーク 1	クリーン&ジャーク 2	クリーン&ジャーク 3	ベスト スナッチ	ベスト ジャーク	トータル
1	CHEN JUN-LIEN	TPE	1971	62.15	90	95	97.5	110 ×	110	115	97.5	115	212.5
2	KIRILOVA G.	BUL	1972	62.70	90	95 ×	95 ×	110	112.5	115	90	115	205
3	CHRISTOFORIDI M.	GRE	1964	59.80	87.5×	87.5	90 ×	107.5	112.5	115 ×	87.5	112.5	200
4	CHOI EUN-JA	KOR	1973	62.90	85	90 ×	90 ×	110	115	117.5×	85	115	200
5	JEEVAN JYOTI	IND	1972	63.50	82.5	87.5	90 ×	107.5	112.5	115 ×	87.5	112.5	200
6	MARKUS ERZSEBET	HUN	1969	63.90	85	90	92.5	100	105	107.5	92.5	107.5	200
7	HUANG HSI-LI	TPE	1975	63.40	85	90 ×	90 ×	105	110	115 ×	85	110	195
8	COMBLEZ B.	FRA	1973	61.75	85 ×	85	90 ×	105 ×	105	110 ×	85	105	190
9	DELISLE I.	CAN	1975	63.70	75	80	85	95	100	105	85	105	190
10	UTSCH STEPHANIE	GER	1971	63.60	82.5×	82.5	85	100 ×	102.5	107.5×	85	102.5	187.5
11	DELIPORANIDOU A.	GRE	1971	63.60	80	82.5	85 ×	105	110 ×	110 ×	82.5	105	187.5
12	IACUZZO KATIA	ITA	1976	63.45	75	80	82.5×	92.5×	92.5	95	80	95	175
13	RANDALL M.	AUS	1973	61.85	67.5	72.5	75	87.5	92.5	95	75	95	170
14	VANDERSTOEP	NED	1960	62.65	67.5	72.5×	72.5×	85	90	95 ×	67.5	90	157.5
	MALENFANT JULIE	CAN	1973	62.30	80 ×	80 ×	80 ×	95	100	105	0	105	—

70Kg級

1	TANG WEIFANG	CHN	1978	69.55	95 ×	97.5GWR	(キ)	122.5GWR	129 WR	(キ)	97.5	127.5	225 GWR
2	LI HONGYUN	CHN	1976	64.80	95	97.5	103 ×	115	120	(キ)	97.5	120	217.5
3	TRENDAFILOVA M.	BUL	1970	68.40	90	92.5	95	110	115	120	95	120	215
4	KIM DONG-HEE	KOR	1974	68.35	87.5	90	95	112.5	117.5	120 ×	95	117.5	212.5
5	長谷場　久美	JPN	1963	69.40	85 ×	85	90	112.5	117.5×	117.5×	90	112.5	202.5
6	SEVCIKOVA RADKA	CZE	1972	69.85	82.5	85	87.5×	105	110	115 ×	85	110	195
7	SAMUELSSON S.	FIN	1973	68.00	80 ×	80 ×	80	107.5	110 ×	110	80	110	190
8	TATSI MARIA	GRE	1971	69.35	80	85 ×	85 ×	107.5	110 ×	112.5×	80	107.5	187.5
9	WECKERT ROBIN	AUS	1964	69.90	75	80	82.5	100	105	107.5×	82.5	105	187.5
10	HANEBRINK KEARY	USA	1969	68.95	80 ×	80	85	100	105 ×	105 ×	85	100	185
11	FUHRMAN DIANA	USA	1962	68.60	80	85 ×	87.5×	95	100	105 ×	80	100	180

76Kg級

1	LI YAN	CHN	1974	73.30	97.5×	97.5	100	122.5×	125	127.5	100	127.5	227.5
2	ZHANG XIAOLI	CHN	1973	75.40	100	102.5×	102.5	120	122.5	(キ)	102.5	122.5	225
3	TAKACS MARIA	HUN	1966	72.90	92.5	95	97.5	117.5	120	122.5	97.5	122.5	220
4	BRICK THERESA	CAN	1965	75.80	92.5	95	97.5×	115	120	122.5×	95	120	215
5	SUMITA LAHA	IND	1960	75.90	90	92.5	95 ×	115 ×	115	120 ×	92.5	115	207.5
6	JI YOON-KYUNG	KOR	1977	70.55	85	90 ×	92.5×	112.5GWR	117.5×	117.5×	85	112.5	197.5GWR
7	KETCHUM STACEY	USA	1968	75.70	82.5×	82.5	87.5×	105	110	115 ×	82.5	110	192.5
8	JOHNSON ARLYS	USA	1961	75.65	82.5	85	87.5	102.5	107.5×	107.5×	87.5	102.5	190
9	CARRIO MONICA	ESP	1977	71.45	82.5	87.5×	87.5×	97.5	102.5×	102.5	82.5	102.5	185
	KOCHLIARIDOU P.	GRE	1970	75.00	80	82.5	85 ×	102.5×	102.5×	102.5×	82.5	0	—

83Kg級

1	CHEN SHU-CHI	TPE	1971	82.85	105	108.5×	108.5×	130	133.5 WR	135 WR	105	135	240 WR
2	URRUTIA MARIA I.	COL	1967	79.50	100	105 ×	105	127.5	132.5×	132.5	105	132.5	237.5
3	ANTONOPOULOU P.	GRE	1967	77.90	95	100	102.5×	125 ×	125	130 ×	100	125	225
4	RIESTERER M.	GER	1971	80.95	92.5	97.5	100 ×	112.5	117.5	122.5×	97.5	117.5	215
5	MARY LINE	FRA	1972	81.45	95 ×	95	100	110	117.5×	117.5×	100	110	210
6	STENZEL DECIA	USA	1968	82.85	90	95 ×	95 ×	107.5×	107.5×	107.5	90	107.5	197.5
7	DAVID MICHELE	MRI	1973	78.20	80	85	90 ×	100	107.5×	107.5×	85	100	185

+83Kg級

1	TAKACS ERIKA	HUN	1969	92.15	100 ×	100	102.5	127.5	130 ×	130	102.5	130	232.5
2	CHEN HSIAO-LIEN	TPE	1975	99.70	92.5	97.5	102.5×	132.5	137.5×	137.5×	97.5	132.5	230
3	LUNDAHL K.	FIN	1968	83.50	100	102.5	105 ×	125	130 ×	130 ×	102.5	125	227.5
4	MUSA BELIKISU	NGR	1976	87.55	100	105	107.5	120 ×	120	125 ×	107.5	120	227.5
5	AUGEE MYRTLE	GBR	1965	97.60	95 ×	95	100 ×	117.5	122.5×	122.5×	95	117.5	212.5
6	TOBIAS VERONIKA	HUN	1967	83.10	95 ×	95	100 ×	110	115 ×	115	95	115	210
7	新井　深雪	JPN	1975	85.05	85 NS	90 ×	90 NR	107.5 NR	112.5 NR	115 NR	90	115	205 NR
8	STAMATIA B.	GRE	1971	104.80	85	87.5	90	107.5	112.5	117.5×	90	112.5	202.5
9	PILEGGI C.	AUS	1977	87.30	85	90	95.5×	107.5	112.5×	115.5×	90	107.5	197.5
	WAN NI	CHN	1975	84.35	105 ×	105	108 WR	132.5×	132.5×	(キ)	107.5	0	—

（男子）

国　別　得　点　表

順位	国　名	54Kg	59Kg	64Kg	70Kg	76Kg	83Kg	91Kg	99Kg	108Kg	+108Kg	合計得点
1	CHN	85 /2	61 /2	69 /2	77 /2		26 /1			41 /1		359 /10
2	RUS		7 /1				8 /1	90 /2	74 /2	68 /2	62 /2	309 /10
3	GRE		57 /2	77 /2	2 /1	38 /1	46 /1		45 /1	3 /1	24 /1	292 /10
4	TUR	44 /1	31 /1	78 /2	81 /2	13 /1	33 /1	/2				280 /10
5	GER		1 /1		31 /1	60 /2	59 /2	20 /1		19 /1	78 /2	268 /10
6	BLR		/1			41 /2	12 /1	33 /1	54 /2	27 /1	50 /2	217 /10
7	BUL		58 /2		37 /2	67 /2		16 /1		30 /1		208 / 8
8	ARM			18 /1	25 /2	64 /2	28 /1	38 /1	13 /1	18 /1		204 / 9
9	UKR				6 /1	6 /1	5 /2	46 /2	62 /2	46 /1	22 /1	193 /10
10	HUN	14 /2	22 /1	39 /2	65 /2			/2			24 /1	164 /10
11	POL	41 /2	/1		/1	10 /1	58 /2		22 /1	24 /1		155 /9
12	CUB		25 /1	22 /1	13 /1	55 /2		23 /1				138 / 6
13	KOR	/1	38 /2				/1	7 /1	28 /2	11 /2	27 /1	111 /10
14	JPN	33 /2	29 /2	16 /2	7 /1				3 /1	14 /2		102 /10
15	KAZ		/1	1 /2	/1		24 /2	36 /1	38 /1			99 / 8
16	AUS	1 /2		/1	/1	/1	16 /2	13 /2			42 /1	72 /10
17	GEO						12 /1			37 /1	/1	49 / 3
18	ROM	22 /2		17 /2	3 /1	1 /2	/1	/1				43 / 9
19	TPE	23 /2	/1	13 /2		/1		/1		/1	/1	36 / 9
20	MDA						35 /1		/1			35 / 2
21	COL	32 /2	/2	/1		1 /1	/1		/1			33 /.8
22	UZB	15 /1	/1			/1	/1		12 /2	/1		27 / 7
23	IND	26 /2	/2			/1						26 / 5
24	LAT					2 /1			/1	9 /2	14 /1	25 / 5
25	ALG			9 /2	14 /1			/1				23 / 4
26	FRA	21 /1	/1					1 /1				22 / 3
27	SWE					/1				13 /1	5 /2	18 / 4
28	SVK				/1			17 /1	/1			17 / 3
29	KGZ	2 /1	9 /1			5 /1						16 / 3
30	NRU	/1	15 /1				/1		/1		/2	15 / 6
31	USA		/2	4 /2		/1		4 /2	/1	2 /1	3 /1	13 /10
32	EGY	/1		/1		/2	/1	/2	11 /1		1 /1	12 / 9
33	NOR								/1		11 /1	11 / 2
33	IRQ				/1		/1	11 /1	/1		/2	11 / 6
35	AZE		10 /1			/1						10 / 2
36	ARG	/1	/1	/1			/1	5 /1	/1			5 / 6
37	MRI	4 /2			/1		/1			/1		4 / 5
38	FIN				2 /1					1 /1		3 / 2
38	GBR			/1	/1		/2	3 /2	/2	/1	/1	3 /10
40	ESP	/1							1 /1	/2	/2	1 / 6
40	NGR		/2	/1	/1		1 /1					1 / 5
	POR	/1						/1				/ 2
	NZL										/1	/ 1
	NED			/1								/ 1
	SLO						/1					/ 1

（女子）

国　別　得　点　表

順位	国　名	46Kg	50Kg	54Kg	59Kg	64Kg	70Kg	76Kg	83Kg	+83Kg	合計得点
1	CHN	48 /1	48 /1	42 /1	48 /1		90 /2	89 /2		16 /1	381 / 9
2	TPE	39 /1	54 /2	39 /1	39 /1	75 /2			46 /1	41 /1	333 / 9
3	IND	42 /1	34 /1	48 /1	42 /1	33 /1		33 /1			232 / 6
4	USA	45 /2		28 /1	26 /1		38 /2	49 /2	30 /1		216 / 9
5	BUL	32 /1	39 /1	35 /1		41 /1	38 /1				185 / 5
6	GRE		32 /1	8 /1		53 /2	21 /1	7 /1	39 /1	22 /1	182 / 8
7	JPN	56 /2			32 /1		33 /1			26 /1	147 / 5
8	HUN					33 /1		40 /1		72 /2	145 / 4
9	KOR	35 /1				34 /1	37 /1	29 /1			135 / 4
10	CAN		28 /1		36 /1	25 /2		36 /1			125 / 5
11	AUS		24 /1	22 /1		9 /1	22 /1			21 /1	98 / 5
12	NGR			33 /1						38 /1	71 / 2
13	FIN						26 /1			39 /1	65 / 2
14	FRA					26 /1			34 /1		60 / 2
15	GER					17 /1			35 /1		52 / 2
15	CZE				24 /1		28 /1				52 / 2
17	COL								44 /1		44 / 1
17	ESP	21 /1						23 /1			44 / 2
19	ITA		27 /1			10 /1					37 / 2
20	GBR									31 /1	31 / 1
20	AZE				31 /1						31 / 1
22	UZB			28 /1							28 / 1
23	MRI								27 /1		27 / 1
24	NRU	5 /1			18 /1						23 / 2
25	SWE				22 /1						22 / 1
26	NED			9 /1		5 /1					14 / 2

文部大臣杯
第41回全日本大学対抗選手権大会

平成７年最後の大学対抗（一部）大会が、昨年優勝の日本大学ほか10大学により激戦が展開された。

本年から従来の８大学から２校増え、得点もスナッチ、ジャーク、トータルとそれぞれの合計得点により世界選手権団体と同様の方式となり、気の抜けない戦いとなった。

全日本学生連盟会長に代わり桜井理事長から、“歴史と伝統に輝く本大会で、次代日本スポーツを担う学生諸君の中から、来年のアトランタオリンピック日本代表になれるよう奮起を期待し、対抗戦にふさわしい熱戦が展開されますように希望する”との挨拶があった。

大会は54kg、59kg、64kgで５人をエントリーした明大が、法大、日体大、日大をリードし、70kg、76kg、83kgを終わった時点でも、明治の新人、鈴木の170.5kg（ジャークでジュニア日本新）の活躍でリードを保ち、91kgでも増井、諏訪の明大勢が２位と３位、99kgは予想通り安井が優勝し、108kg、＋108kgで中田、吉本のエースを残す法大、小松、青木が追い込みを狙う日大の連覇の可能性を少なくした。予想通り法大の猛追にあったが、明大が宿願の三十二年ぶり、７度目の優勝を果たした。（今回まで日体大11回、法大10回、日大９回、中大４回）

大会を通じ寒さをあったが、吉本（法大）に続くオリンピックを狙える選手育成に、各大学の大いなる努力が期待された。

明治大学32年ぶり７度目の優勝！

佐藤隆行競技委員長の開会宣言（日体大）

文部大臣杯　第４１回全日本大学対抗選手権大会

一部校　●平成７年１２月　７日［54Kg～76Kg］・　８日［83Kg～+108Kg］　●埼玉県立スポーツ研修センター（上尾市）
二部校　●平成７年１１月１７日［54Kg～91Kg］・１８日［99Kg～+108Kg］　●大阪府立体育館（大阪市）
三部校　●平成７年１１月１８日［54Kg～76Kg］・１９日［83Kg～+108Kg］　●大阪府立体育館（大阪市）

【 一部校 】

54Kg級

順位	氏名	大学名	生年	学年	体重	スナッチ 1	スナッチ 2	スナッチ 3	クリーン&ジャーク 1	クリーン&ジャーク 2	クリーン&ジャーク 3	ベスト S	順	ベスト C&J	順	トータル
1	鈴木 和之	日本体育大学	1974	3	53.70	95	97.5	100 ×	125	127.5	130	97.5	2	130	2	227.5
2	田所 千典	法政大学	1973	4	53.35	95	100 ×	100 ×	122.5	125	130	95	4	130	1	225
3	宮川 一宏	明治大学	1975	2	53.25	92.5	97.5	100 ×	112.5	117.5	120 ×	97.5	1	117.5	6	215
4	山本 亮	明治大学	1976	2	53.70	95 ×	95 ×	95	120	125 ×	127.5×	95	5	120	3	215
5	小俣 重人	日本大学	1973	4	52.95	95	100 ×	100 ×	117.5×	117.5	125 ×	95	3	117.5	4	212.5
6	宮本 慶太	拓殖大学	1974	3	53.05	85	90	92.5×	110	115	117.5	90	6	117.5	5	207.5
7	倉岡 伸次	中央大学	1976	1	53.55	85 ×	85	95 ×	112.5×	112.5×	112.5	85	9	112.5	7	197.5
8	鳥居 克則	九州共立大学	1975	2	53.60	87.5×	87.5×	87.5	105 ×	105 ×	105	87.5	7	105	8	192.5
9	前田 和樹	大阪商業大学	1976	1	53.45	82.5×	82.5	85	100 ×	100	105 ×	85	8	100	9	185
	岡田 一貴	九州国際大学	1973	4	52.25	80 ×	80 ×	80 ×	100 ×	100 ×	100 ×	0		0		—

59Kg級

1	岩佐 正広	日本体育大学	1973	4	58.90	105 ×	105	107.5	135	140 ×	142.5	107.5	4	142.5	1	250
2	田中 邦彦	日本大学	1974	4	58.65	105 ×	105	107.5	135	137.5	140	107.5	3	140	3	247.5
3	富永 憲志	明治大学	1975	2	58.45	107.5	110	112.5×	135	140 ×	140 ×	110	1	135	5	245
4	後藤 亮彦	法政大学	1973	4	58.30	105 ×	105	107.5×	132.5	135	137.5×	105	6	135	4	240
5	崎村 公貴	明治大学	1977	1	58.50	100	105 ×	105 ×	135	140	142.5×	100	7	140	2	240
6	東郷 賢治	九州共立大学	1975	2	58.80	105	110 ×	110	125	130	132.5×	110	2	130	8	240
7	斉藤 実	日本大学	1974	3	57.80	100	105 ×	105	130 ×	130	132.5×	105	5	130	6	235
8	石井 庸介	中央大学	1975	2	58.35	90	95	97.5×	125	130	132.5×	95	9	130	7	225
9	尾上 泉	拓殖大学	1976	1	58.90	95	100	102.5×	122.5	127.5×	127.5×	100	8	122.5	9	222.5
10	保井俊一郎	早稲田大学	1974	3	59.00	87.5	92.5	95	115	122.5×	122.5	95	10	122.5	10	217.5
	米田 剛志	大阪商業大学	1973	4	58.50	92.5×	92.5	95 ×	112.5×	112.5×	112.5×	92.5	11	0		—

64Kg級

1	斉藤 和巳	明治大学	1973	4	62.70	110	115	117.5	150 CS	155 ×	155 CR	117.5	1	155	1	272.5
2	梶原 誠	日本体育大学	1973	4	63.30	112.5	117.5	120 ×	135	142.5×	142.5	117.5	2	142.5	4	260
3	安田 吏	大阪商業大学	1975	2	63.25	110	115 ×	115	135	140	142.5	115	3	142.5	3	257.5
4	木村 一彦	法政大学	1976	2	63.40	112.5	117.5×	117.5×	142.5×	142.5	145 ×	112.5	4	142.5	5	255
5	中村 力矢	拓殖大学	1974	3	63.85	110 ×	110 ×	110	145	150 ×	150 ×	110	5	145	2	255
6	谷川 高	早稲田大学	1975	3	63.25	102.5×	102.5	105	130	132.5	137.5	105	7	137.5	6	242.5
7	渡辺 裕斗	中央大学	1974	3	63.75	102.5	107.5×	107.5	122.5	130 ×	130 ×	107.5	6	122.5	11	230
8	入江 幸正	九州国際大学	1976	1	62.90	97.5	102.5	105 ×	122.5×	122.5	125	102.5	8	125	8	227.5
9	浅倉 紀昭	九州共立大学	1973	4	63.40	95 ×	95	100 ×	125 ×	125	130 ×	95	10	125	9	220
10	清水 泰文	九州共立大学	1976	2	61.80	90	95 ×	95	115 ×	115	122.5	95	9	122.5	10	217.5
	岡田 豊和	拓殖大学	1976	1	64.00	102.5×	102.5×	102.5×	132.5	137.5	140 ×	0		137.5	7	—

70Kg級

1	宮諸 由久	大阪商業大学	1973	4	65.85	130	135 CR	137.5 CR	150 ×	150	155	137.5	1	155	1	292.5 CR
2	桐原 洋	早稲田大学	1973	4	69.25	117.5×	117.5	122.5	147.5	152.5×	152.5	122.5	2	152.5	2	275
3	植松 英治	法政大学	1974	3	69.55	115	120	122.5	142.5	147.5×	147.5	122.5	3	147.5	4	270
4	藤瀬 雄介	九州国際大学	1976	2	69.80	112.5	115	117.5×	145	150 ×	150 ×	115	5	145	7	260
5	三宅 敏博	日本大学	1975	2	69.90	110	115 ×	115	145	150 ×	150 ×	115	6	145	8	260
6	鈴木 克彦	九州共立大学	1974	4	68.25	112.5×	112.5×	112.5	142.5	145 ×	145	112.5	7	145	5	257.5
7	黒田 泰行	日本大学	1975	2	68.80	110 ×	110	115 ×	140	145	147.5	110	8	147.5	3	257.5
	大内 修司	九州共立大学	1974	3	69.30	112.5	117.5	120 ×	135 ×	135 ×	135 ×	117.5	4	0		—
	鍵 邦彦	中央大学	1973	4	69.35	112.5×	112.5×	112.5×	140	145 ×	145	0		145	6	—
	渕野 誠司	九州国際大学	1975	3	69.05	105 ×	105 ×	105 ×	130 ×	130	135	0		135	9	—

76Kg級

順位	氏名	大学名	生年	学年	体重	スナッチ 1	スナッチ 2	スナッチ 3	クリーン&ジャーク 1	クリーン&ジャーク 2	クリーン&ジャーク 3	ベスト S	順	ベスト C&J	順	トータル
1	上野 吉徳	九州共立大学	1975	2	74.90	127.5	132.5JNR	135 ×	150	155	157.5×	132.5	1	155	2	287.5JNS
2	村田 豊高	大阪商業大学	1975	2	70.85	122.5×	122.5	127.5	145 ×	145	150	127.5	2	150	4	277.5
3	升田 友也	早稲田大学	1975	3	75.65	120 ×	120 ×	120	150	152.5	155 ×	120	4	152.5	3	272.5
4	原田 栄次	中央大学	1975	2	75.30	110	117.5×	117.5×	145	150	155 ×	110	7	150	5	260
5	田原 稔	九州国際大学	1974	3	72.70	105	110 ×	110	130	135	140	110	6	140	6	250
	藤田 昌士	日本大学	1974	3	75.05	125	127.5×	127.5	147.5×	147.5×	150 ×	127.5	3	0		—
	小林 二彦	拓殖大学	1973	4	75.95	120 ×	120	125 ×	155 ×	155 ×	155 ×	120	5	0		—
	佐藤 公治	日本体育大学	1974	3	72.35	125 ×	125 ×	125 ×	155	160 ×	168 ×	0		155	1	—
	田中 善哉	九州共立大学	1975	2	73.90	105 ×	105 ×	105 ×	130	135 ×	137.5×	0		130	7	—
	松本 淳	早稲田大学	1977	1	75.40	105 ×	105 ×	105 ×	130	132.5×	132.5×	0		130	8	—

83Kg級

順位	氏名	大学名	生年	学年	体重	スナッチ 1	スナッチ 2	スナッチ 3	クリーン&ジャーク 1	クリーン&ジャーク 2	クリーン&ジャーク 3	ベスト S	順	ベスト C&J	順	トータル
1	鈴木 和美	明治大学	1986	1	80.90	125 ×	125	130	160	162.5	170.5JNR	130	1	170	1	300
2	上野 栄介	中央大学	1974	3	82.25	122.5	127.5	130 ×	155	160	165 ×	127.5	2	160	3	287.5
3	小川 哲也	日本大学	1974	3	82.65	120	125	127.5	155	157.5	160	127.5	3	160	4	287.5
4	長井 彰良	日本体育大学	1975	2	82.75	122.5×	122.5×	122.5	155 ×	155	162.5	122.5	4	162.5	2	285
5	高橋 義宜	日本体育大学	1976	1	81.20	120	125 ×	125 ×	145	147.5	150	120	5	150	7	270
6	丸山 英樹	九州共立大学	1974	3	81.00	110	115 ×	115	140	145	150	115	8	150	6	265
7	武貞 大地	中央大学	1973	4	81.75	120	125 ×	125 ×	145 ×	145 ×	145	120	6	145	9	265
8	森 晴堂	九州国際大学	1974	3	79.30	110	115	120 ×	140	145	147.5×	115	7	145	8	260
	野中 敬介	早稲田大学	1975	2	80.60	110 ×	110 ×	110	140 ×	140 ×	140 ×	110	9	0		—
	細渕 芳明	拓殖大学	1974	4	82.95	130 ×	130 ×	130 ×	160 ×	160	162.5×	0		160	5	—
	川人 史隆	大阪商業大学	1974	3	76.20	115 ×	115 ×	115 ×	(キ)	—	—	0		—		—

91Kg級

順位	氏名	大学名	生年	学年	体重	スナッチ 1	スナッチ 2	スナッチ 3	クリーン&ジャーク 1	クリーン&ジャーク 2	クリーン&ジャーク 3	ベスト S	順	ベスト C&J	順	トータル
1	周 延涛	拓殖大学	1973	3	87.25	135	140	145 ×	165	170 ×	170	140	1	170	1	310
2	増井 敬治	明治大学	1974	3	88.70	132.5×	132.5	137.5	160 ×	160	167.5	137.5	2	167.5	2	305
3	諏訪 知宏	明治大学	1973	4	88.60	130 ×	130 ×	130	160 ×	160	162.5×	130	3	160	4	290
4	平良 一悦	法政大学	1977	1	90.20	122.5	127.5×	127.5×	162.5	170 ×	170 ×	122.5	6	162.5	3	285
5	森田 宗弘	九州国際大学	1976	1	87.55	122.5	127.5×	127.5	150 ×	150	160 ×	127.5	4	150	5	277.5
6	阿部 裕一	早稲田大学	1973	3	88.05	110 ×	110	115 ×	135	140 ×	140 ×	110	7	135	6	245
	河島 隆行	日本体育大学	1973	4	85.90	125	130 ×	130 ×	(キ)	—	—	125	5	—		—

99Kg級

順位	氏名	大学名	生年	学年	体重	スナッチ 1	スナッチ 2	スナッチ 3	クリーン&ジャーク 1	クリーン&ジャーク 2	クリーン&ジャーク 3	ベスト S	順	ベスト C&J	順	トータル
1	安井 唐	明治大学	1974	4	91.05	130	135	140 ×	170	172.5×	172.5	135	2	172.5	2	307.5
2	中川 卓也	拓殖大学	1976	2	98.35	135	140	145 ×	160	165 ×	165	140	1	165	3	305
3	岩崎 宇信	法政大学	1975	2	97.40	125 ×	125	130 ×	167.5	172.5	175 JNS	125	3	175	1	300
4	吉原 靖幸	大阪商業大学	1974	3	98.20	120	125	127.5×	150 ×	150	160 ×	125	4	150	5	275
5	金澤 智樹	九州国際大学	1975	2	91.10	110	115 ×	120 ×	135	140	150 ×	110	6	140	6	250
	上野 真祐	中央大学	1974	3	98.25	120	125	130 ×	155 ×	155 ×	155 ×	125	5	0		—
	太田 健一	日本体育大学	1975	2	92.20	120 ×	120 ×	120 ×	150 ×	150 ×	150	0		150	4	—
	佐藤 聡	早稲田大学	1972	4	92.80	110 ×	110 ×	(キ)	135 ×	135 ×	135	0		130	7	—

108Kg級

順位	氏名	大学名	生年	学年	体重	スナッチ 1	スナッチ 2	スナッチ 3	クリーン&ジャーク 1	クリーン&ジャーク 2	クリーン&ジャーク 3	ベスト S	順	ベスト C&J	順	トータル
1	中田 宗保	法政大学	1974	3	107.15	132.5×	132.5	135	165	170 ×	172.5	135	2	172.5	2	307.5
2	安藤 優鵬	法政大学	1974	3	102.85	130 ×	130	132.5×	170	175	180 ×	130	5	175	1	305
3	陳 彬	拓殖大学	1970	3	107.50	135	140	145 ×	165 ×	165	170 ×	140	1	165	6	305
4	今岡 和則	日本大学	1976	1	107.00	130	132.5	135 ×	160	165	170 ×	132.5	3	165	4	297.5
5	西村 博忠	明治大学	1975	2	99.85	120	125	130 ×	160	165	170	125	6	170	3	295
6	田中 健二	中央大学	1974	3	100.95	125	130	135 ×	160	165	170 ×	130	4	165	5	295
7	内之倉和彦	日本体育大学	1974	3	100.95	120	125	130 ×	150	152.5	155	125	7	155	7	280
8	吉田 光志	早稲田大学	1976	1	105.60	110 ×	110	115	150 ×	150	155	115	10	155	8	270
9	加治工 宰	大阪商業大学	1975	2	99.70	117.5×	117.5	122.5×	140	145	150	117.5	8	150	9	267.5
10	西尾 一成	大阪商業大学	1973	4	106.15	110	112.5×	112.5	140	145 ×	145	112.5	10	145	10	257.5
11	甲木 研	九州国際大学	1974	3	108.00	110 ×	110	115	135 ×	135 ×	135	115	9	135	11	250

+108Kg級

順位	氏名	大学名	生年	学年	体重	スナッチ 1	スナッチ 2	スナッチ 3	クリーン&ジャーク 1	クリーン&ジャーク 2	クリーン&ジャーク 3	ベスト S	順	ベスト C&J	順	トータル
1	吉本 久也	法政大学	1973	4	111.30	155	160 ×	160 CS	190	195	205 CR	160	1	205	1	365 CR
2	青木 延明	日本大学	1974	3	128.75	145 ×	145	152.5×	185	195	205 ×	145	3	195	2	340
3	小松 政志	日本大学	1974	3	125.35	140	150	157.5	170	180 ×	180	157.5	2	180	3	337.5
4	飯塚 栄喜	日本体育大学	1973	4	118.10	127.5	132.5×	132.5	165	167.5	172.5	132.5	4	172.5	4	305
5	佐藤 秀志	中央大学	1973	4	150.00	125	130	135 ×	160	167.5	172.5	130	7	172.5	5	302.5
6	堀内 邦彦	法政大学	1975	2	121.35	125	130	132.5×	165 ×	165	170	130	6	170	6	300
7	寺川 政紀	九州共立大学	1976	2	115.10	125	130	132.5×	150	155 ×	155	130	5	155	8	285
8	富山 一禎	大阪商業大学	1976	1	122.40	115	120 ×	120	155	160 ×	160	120	10	160	7	280
9	鳥山 一郎	九州国際大学	1973	4	114.45	120 ×	120	125	150 ×	150	165 ×	125	8	150	9	275
	中川 貴経	拓殖大学	1973	4	117.10	125 ×	125 ×	125	160 ×	160 ×	160 ×	125	9	0		—
	藤本 仁	早稲田大学	1971	4	112.30	110 ×	110 ×	110 ×	135	140 ×	140 ×	0		135	10	—

【 二部校 】

54Kg級

順位	氏名	大学名	生年	学年	体重	スナッチ 1	スナッチ 2	スナッチ 3	クリーン&ジャーク 1	クリーン&ジャーク 2	クリーン&ジャーク 3	ベスト S	順	ベスト C&J	順	トータル
1	駒崎 松男	慶応義塾大学	1972	4	53.20	72.5	77.5×	77.5×	92.5	97.5	100	72.5	3	100	1	172.5
2	井上 裕至	京都産業大学	1972	4	53.20	70	75	77.5×	90	95	97.5×	75	2	95	2	170
3	磯川 浩司	慶応義塾大学	1974	4	53.15	70	75 ×	75	87.5	92.5	97.5×	75	1	92.5	5	167.5
4	山本 聡	松阪大学	1974	3	53.60	65	70	72.5×	95	100 ×	102.5×	70	5	95	3	165
5	小河内大輔	京都産業大学	1974	3	53.40	67.5	70 ×	70	87.5	90 ×	90	70	4	90	6	160
6	牧原 弘毅	福岡大学	1973	4	49.05	60	65 ×	65	80	85 ×	85	65	6	85	7	150
7	西岡 義朝	関西学院大学	1974	2	52.65	55	60 ×	62.5	75	80	82.5×	62.5	7	80	8	142.5
	新村 大和	姫路獨協大学	1976	1	53.90	80 ×	80 ×	80 ×	95	100 ×	100 ×	0		95	4	—
	千田 直人	秋田経法大学	1975	3	52.90	75 ×	75 ×	75 ×	95 ×	95 ×	95 ×	0		0		—

59Kg級

1	山上 智博	京都産業大学	1976	1	58.50	95	100	102.5	120 ×	120	125 ×	102.5	1	120	2	222.5
2	吉澤英太郎	福岡大学	1974	4	59.00	95	100 ×	100 ×	122.5	127.5×	127.5×	95	4	122.5	1	217.5
3	中小路智則	佛教大学	1975	2	58.95	90	97.5	102.5×	110	115	120 ×	97.5	3	115	4	212.5
4	高橋 潤	秋田経法大学	1976	1	58.55	87.5×	87.5	90 ×	112.5×	112.5	117.5	87.5	8	117.5	3	205
5	吉原 靖紀	姫路獨協大学	1975	3	59.00	87.5×	87.5	92.5	100	105	110	92.5	5	110	7	202.5
6	岩城 貴太	中京大学	1976	1	58.20	85	90	92.5×	110	115 ×	115 ×	90	6	110	5	200
7	楠本 竜嗣	立命館大学	1975	2	58.65	85	90	92.5×	110	115 ×	115 ×	90	7	110	6	200
8	竹内 晃	桃山学院大学	1973	4	58.80	85 ×	85	90 ×	100	105	110 ×	85	9	105	8	190
9	森川 悟	立命館大学	1974	4	57.95	75	80	85 ×	95	100 ×	100 ×	80	10	95	9	175
10	井草 俊之	慶応義塾大学	1974	2	57.50	65	70	80 ×	75	82.5	87.5	70	11	87.5	10	157.5
	植田 恵吾	福岡大学	1974	3	59.00	100 ×	100	105 ×	122.5×	122.5×	122.5×	100	2	0		—
	八島 尚久	慶応義塾大学	1974	4	58.70	60 ×	60 ×	60 ×	80	85	90 ×	0		85	11	—

64Kg級

1	牧山 和広	福岡大学	1975	2	61.80	105	107.5	110 ×	127.5	132.5	135 ×	107.5	3	132.5	1	240
2	奥田 将康	立命館大学	1977	1	62.65	100	105	110	127.5×	127.5	130 ×	110	1	127.5	2	237.5
3	守戸 雅幸	姫路獨協大学	1974	3	63.45	105 ×	105	110	125	130 ×	130 ×	110	2	125	3	235
4	光前 雅嗣	佛教大学	1976	1	62.90	95 ×	95	100	112.5	117.5×	120	100	5	120	5	220
5	鈴木 一功	秋田経法大学	1975	2	62.60	90	95 ×	95	120	125 ×	120 ×	95	6	120	4	215
6	仲 智宏	中京大学	1976	1	63.15	90 ×	90	95 ×	110	115	120	90	9	120	6	210
7	山城健ノ介	佛教大学	1976	1	63.40	90	95	97.5×	110 ×	110	115	95	7	115	8	210
8	湯本 浩章	京都産業大学	1975	3	60.20	90	95 ×	95 ×	110	117.5	120 ×	90	8	117.5	7	207.5
9	佐藤 賀一	慶応義塾大学	1973	4	62.35	95 ×	95	100	105 ×	105	110 ×	100	4	105	9	205
10	紅林 真之	慶応義塾大学	1974	3	62.60	75	80 ×	80 ×	100	105	110 ×	75	12	105	10	180
11	鶴 雅史	桃山学院大学	1973	3	62.45	75 ×	75	80 ×	102.5×	102.5×	102.5	75	11	102.5	11	177.5
12	長井 厳彦	関西学院大学	1973	4	62.10	75	80 ×	80	95	100 ×	100 ×	80	10	95	12	175
13	浅見 宏亮	福岡大学	1974	3	63.50	70	75 ×	75 ×	90 ×	90 ×	90	70	13	90	13	160
	佐倉 宏和	関西学院大学	1975	2	62.30	70 ×	70 ×	70 ×	82.5×	82.5×	82.5×	0		0		—

70Kg級

順位	氏名	大学名	生年	学年	体重	スナッチ 1	スナッチ 2	スナッチ 3	クリーン&ジャーク 1	クリーン&ジャーク 2	クリーン&ジャーク 3	ベスト S	順	ベスト C&J	順	トータル
1	桐山 奉久	福岡大学	1974	3	67.85	102.5	107.5×	107.5	130	132.5	137.5×	107.5	2	132.5	1	240
2	宮本 昭	京都産業大学	1973	4	67.85	100	102.5	107.5	122.5	127.5	130 ×	107.5	1	127.5	3	235
3	古川 洋輔	立命館大学	1976	2	69.85	100 ×	100	105 ×	130	137.5×	137.5×	100	8	130	2	230
4	上坂 浩之	松阪大学	1974	4	68.00	95	100	102.5×	120	125	127.5×	100	5	125	5	225
5	川畑 義知	立命館大学	1973	4	69.65	92.5	97.5×	97.5	122.5	127.5	130 ×	97.5	10	127.5	4	225
6	古川 泰久	姫路獨協大学	1977	1	68.95	95	100	105 ×	115 ×	120	122.5	100	6	122.5	7	222.5
7	橋爪 正司	松阪大学	1973	4	67.60	100	105 ×	105	115	120 ×	120 ×	105	3	115	8	220
8	松田 洋	関西大学	1973	4	68.90	90	95	100 ×	120	125 ×	125	95	11	125	6	220
9	堂浦 雄大	中京大学	1975	2	69.40	90	95	100	110	115	120 ×	100	7	115	10	215
10	西澤 秀成	佛教大学	1975	2	69.45	90	95	102.5×	100 ×	100	107.5×	95	12	100	13	195
12	田中 晃夫	関西大学	1973	4	69.00	80	87.5	92.5×	90	95	97.5	87.5	13	97.5	14	185
13	国方 昭男	桃山学院大学	1972	4	66.20	75 ×	75	80	95	100 ×	100	80	15	100	12	180
14	佐野 光彦	慶応義塾大学	1973	3	69.60	75	80	85	95 ×	95	102.5×	85	14	95	15	180
15	伊達 優一	福岡大学	1975	2	67.95	70	75 ×	75 ×	100	105	110 ×	70	18	105	11	175
16	池田 友成	関西学院大学	1975	2	66.10	75	80 ×	80 ×	92.5	97.5×	97.5×	75	17	92.5	16	167.5
	沢田石紀仁	秋田経法大学	1976	2	69.25	95 ×	95	102.5	125 ×	125 ×	125 ×	102.5	4	0		—
	青木 雅也	関西学院大学	1975	2	66.00	75 ×	75 ×	75	90 ×	90 ×	(キ)	75	16	0		—

76Kg級

1	平川 善統	立命館大学	1976	1	73.70	100	105	107.5	130	135	137.5	107.5	1	137.5	1	245
2	佐々木智弥	秋田経法大学	1974	3	75.80	100	105	107.5	130	135	137.5	107.5	3	137.5	2	245
3	山田 愛樹	秋田経法大学	1975	2	74.65	107.5×	107.5	112.5×	122.5	127.5	130	107.5	2	130	4	237.5
4	人見 正明	松阪大学	1975	2	75.00	100	105 ×	107.5×	130	135	137.5×	100	7	135	3	235
5	純浦 成幸	佛教大学	1973	4	75.85	95	100	102.5	120	125	130	102.5	5	130	5	232.5
6	永井 俊和	佛教大学	1973	4	75.30	100	105	110 ×	120	125 ×	125 ×	105	4	120	6	225
7	三宅 剛史	姫路獨協大学	1976	1	73.90	95	100	102.5×	115 ×	115	122.5×	100	6	115	8	215
8	松本 真一	松阪大学	1974	3	70.40	92.5×	92.5	97.5	115	120 ×	120 ×	97.5	8	115	7	212.5
9	市田 浩志	関西大学	1973	4	75.05	75	80	85 ×	100	105	110 ×	80	10	105	9	185
10	伊奈信太郎	慶応義塾大学	1974	2	71.80	80	85	90 ×	92.5	97.5	102.5×	85	9	97.5	11	182.5
11	水内 秀幸	関西大学	1973	4	73.00	75 ×	75	80 ×	100	105 ×	105 ×	75	11	100	10	175
	宮丸 幸尚	関西学院大学	1974	3	74.95	75 ×	75	75 ×	92.5×	92.5×	92.5×	75	12	0		—

83Kg級

1	吉岡 弘幸	中京大学	1975	2	80.60	112.5	117.5×	117.5	140	145	150	117.5	1	150	1	267.5
2	北村 礼次	立命館大学	1975	2	77.40	110	115 ×	115 ×	140	152.5×	157.5×	110	2	140	2	250
3	船木 時治	立命館大学	1976	1	79.70	95	100	102.5	125	130	140 ×	102.5	3	130	3	232.5
4	内田 公起	福岡大学	1974	3	78.50	95	100 ×	100	125 ×	125 ×	125	100	5	125	4	225
5	森津 知義	姫路獨協大学	1975	2	80.80	100	105 ×	105 ×	125	130 ×	130 ×	100	6	125	5	225
6	中塚 渉	関西学院大学	1973	4	80.70	95	100	102.5	115	120	127.5×	102.5	4	120	7	222.5
7	井村 徹	京都産業大学	1974	3	82.15	95 ×	95	97.5	120	122.5×	122.5	97.5	7	122.5	6	220
8	高橋 剛	関西大学	1973	4	80.65	85 ×	90	95 ×	115	120 ×	120 ×	90	8	115	8	205

91Kg級

1	竪山 敦	桃山学院大学	1974	4	88.75	115	120	125 ×	140	145	150 ×	120	1	145	1	265
2	武塙 祐悦	秋田経法大学	1975	2	83.60	110 ×	110	115	130	135	137.5	115	2	137.5	2	252.5
3	大西 恵一	京都産業大学	1975	2	84.40	105	110	112.5	135	137.5	142.5×	112.5	3	137.5	3	250
4	浅野 貴広	松阪大学	1973	4	88.80	105	110	112.5	130	135	140 ×	112.5	4	135	5	247.5
5	石上 博之	立命館大学	1976	1	83.90	100	105	110 ×	130	135 ×	135	105	6	135	4	240
6	三浦 祐紀	中京大学	1974	4	86.85	100	105	110	130 ×	130	140 ×	110	5	130	6	240
7	寺本 一平	桃山学院大学	1973	4	88.50	95 ×	95	100	125	130 ×	130 ×	100	7	125	7	225
8	嘉内 寿	関西大学	1973	4	90.65	95 ×	95 ×	95	115	120 ×	120 ×	95	8	115	8	210
9	大泉 潤	立命館大学	1970	2	88.60	75	82.5	85 ×	100	(キ)	—	82.5	9	100	9	182.5

99Kg級

順位	氏名	大学名	生年	学年	体重	スナッチ 1	スナッチ 2	スナッチ 3	クリーン&ジャーク 1	クリーン&ジャーク 2	クリーン&ジャーク 3	ベスト S	順	ベスト C&J	順	トータル
1	前田 進二	桃山学院大学	1975	3	96.05	120 ×	120	127.5×	150	155	157.5	120	1	157.5	1	277.5
2	吉岡 祥博	佛教大学	1974	3	91.55	110	115	120 ×	135	140	145 ×	115	2	140	3	255
3	窪島 健	中京大学	1974	3	94.75	105	110 ×	110	135	140	145	110	4	145	2	255
4	田川 智宏	秋田経法大学	1974	3	92.10	110 ×	110	115	130	137.5	142.5×	115	3	137.5	4	252.5
5	清瀬 景之	慶応義塾大学	1974	3	91.20	102.5×	102.5×	102.5	125	130 ×	130 ×	102.5	5	125	5	227.5
6	冨永 史人	秋田経法大学	1973	4	93.70	90	95	100 ×	120	125	130 ×	95	6	125	6	220
7	角野 貴司	姫路獨協大学	1974	4	95.45	85 ×	85	90 ×	110	115	120	85	7	120	7	205

108Kg級

順位	氏名	大学名	生年	学年	体重	スナッチ 1	スナッチ 2	スナッチ 3	クリーン&ジャーク 1	クリーン&ジャーク 2	クリーン&ジャーク 3	ベスト S	順	ベスト C&J	順	トータル
1	黒柳 幸輔	関西大学	1973	4	105.10	105 ×	105	110	140 ×	140 ×	140	110	2	140	1	250
2	渡辺 利宏	福岡大学	1976	1	99.25	100	105 ×	105 ×	132.5×	132.5	137.5	100	3	137.5	2	237.5
3	雨宮 広樹	佛教大学	1975	2	102.30	107.5	110 ×	110	120	127.5	132.5×	110	1	127.5	3	237.5
4	岡村 裕之	京都産業大学	1975	3	99.30	90 ×	90	95	110	115	122.5×	95	4	115	5	210
5	畑 邦宣	姫路獨協大学	1976	2	105.75	85 ×	85	90	110 ×	110	115	90	5	115	6	205
6	松澤 雅昭	京都産業大学	1971	4	99.10	85	90 ×	90 ×	110	115 ×	115	85	6	115	4	200

+108Kg級

順位	氏名	大学名	生年	学年	体重	スナッチ 1	スナッチ 2	スナッチ 3	クリーン&ジャーク 1	クリーン&ジャーク 2	クリーン&ジャーク 3	ベスト S	順	ベスト C&J	順	トータル
1	加藤 靖樹	中京大学	1973	4	111.35	120	125 ×	125	150	155	160 ×	125	1	155	1	280
2	高山 匡人	秋田経法大学	1974	3	117.30	115 ×	115	120 ×	150	165 ×	165 ×	115	2	150	2	265
3	杉本 信英	慶応義塾大学	1971	4	108.10	90 ×	90 ×	90	110	120 ×	120	90	3	120	3	210
4	松村 泰章	京都産業大学	1974	4	125.65	75	80	82.5	105	112.5	120	82.5	4	120	4	202.5

【 三部校 】

54Kg級

順位	氏名	大学名	生年	学年	体重	スナッチ 1	スナッチ 2	スナッチ 3	クリーン&ジャーク 1	クリーン&ジャーク 2	クリーン&ジャーク 3	ベスト S	順	ベスト C&J	順	トータル
1	小原 昌幸	国士舘大学	1972	4	53.70	80	87.5	92.5	105	110	115 ×	92.5	1	110	1	202.5
2	谷口 敏洋	大阪経済大学	1977	1	53.45	70 ×	70	75	87.5	92.5	95	75	3	95	2	170
3	岩野 透	近畿大学	1974	4	53.45	70	75	77.5×	80	90 ×	90	75	2	90	3	165
4	荒井 修	近畿大学	1975	2	53.60	62.5	67.5×	67.5×	70	75	77.5	62.5	4	77.5	4	140

59Kg級

順位	氏名	大学名	生年	学年	体重	スナッチ 1	スナッチ 2	スナッチ 3	クリーン&ジャーク 1	クリーン&ジャーク 2	クリーン&ジャーク 3	ベスト S	順	ベスト C&J	順	トータル
1	小藤 修宏	広島工業大学	1974	4	58.45	97.5	102.5	105	130	137.5×	140 ×	105	1	130	1	235
2	富澤 太一	国士舘大学	1976	1	58.50	80	87.5	92.5×	105	112.5	117.5×	87.5	2	112.5	2	200
3	川口 大吾	広島工業大学	1977	1	58.95	75 ×	75	80	90	95	100 ×	80	3	95	4	175
4	寺本 真吾	城西大学	1973	4	58.50	75 ×	75	80 ×	95	100 ×	100 ×	75	4	95	3	170
5	乾 和行	近畿大学	1977	1	56.85	70	72.5	75 ×	82.5	85	87.5×	72.5	5	85	5	157.5
	金丸 芳弘	国学院大学	1973	3	58.30	55 ×	55 ×	55 ×	(キ)	—	—	0		—		—

64Kg級

順位	氏名	大学名	生年	学年	体重	スナッチ 1	スナッチ 2	スナッチ 3	クリーン&ジャーク 1	クリーン&ジャーク 2	クリーン&ジャーク 3	ベスト S	順	ベスト C&J	順	トータル
1	田頭 弘毅	国士舘大学	1973	3	59.05	95	100	105 ×	125	130	135	100	1	135	1	235
2	籠田 浩明	名城大学	1975	2	61.55	85 ×	85	90	110	117.5×	117.5×	90	2	110	2	200
3	稲岡 隆之	立教大学	1975	2	62.70	82.5	87.5	90 ×	105 ×	105 ×	105	87.5	3	105	3	192.5
4	新田 隆啓	城西大学	1975	2	63.05	75	80	85 ×	100	105 ×	105	80	6	105	4	185
5	奥田 裕司	龍谷大学	1973	4	63.15	85 ×	85	87.5×	100	105 ×	105 ×	85	4	100	5	185
6	山下 信吾	龍谷大学	1973	4	63.60	80 ×	80	85 ×	95	100	105 ×	80	5	100	6	180
7	小松 和弘	大阪経済大学	1974	4	63.40	72.5	75	77.5	85	87.5	90 ×	77.5	7	87.5	8	165
8	岡野 正明	近畿大学	1975	2	60.65	70	72.5×	72.5	85	90 ×	90	72.5	9	90	7	162.5
9	槇崎 和也	広島工業大学	1974	3	62.90	60	65	70 ×	77.5	82.5×	82.5×	65	11	77.5	10	142.5
	飯泉 紀明	立教大学	1974	3	62.00	70	75 ×	75	95 ×	95 ×	95 ×	75	8	0		—
	守田 明彦	神戸学院大学	1973	3	63.40	70	75 ×	75 ×	82.5×	82.5×	82.5×	70	10	0		—
	嶽 俊博	近畿大学	1974	3	59.70	70 ×	70 ×	70 ×	85	90 ×	90 ×	0		85	9	—
	小松 大介	大阪経済大学	1974	1	63.95	65 ×	65 ×	65 ×	82.5×	(キ)	—	0		0	9	—

70Kg級

順位	氏名	大学名	生年	学年	体重	スナッチ 1	スナッチ 2	スナッチ 3	クリーン&ジャーク 1	クリーン&ジャーク 2	クリーン&ジャーク 3	ベスト S	順	ベスト C&J	順	トータル
1	伊藤 賢一	城西大学	1976	2	69.55	97.5	102.5×	105 ×	125	130 ×	130 ×	97.5	1	125	1	222.5
2	永尾 賢司	名城大学	1974	3	67.15	80 ×	80 ×	80	90	95	100	80	2	100	3	180
3	近藤 隆男	近畿大学	1974	3	65.35	75	80 ×	80 ×	90	95	100	75	5	100	2	175
4	岸本 渉	龍谷大学	1976	2	68.70	75 ×	75 ×	75	95	100	105 ×	75	6	100	4	175
5	坂本 宏一	龍谷大学	1975	3	69.35	75 ×	75	80	90	95	100 ×	80	3	95	5	175
6	沖見 彰一	大阪経済大学	1975	1	69.60	75	80	82.5×	87.5	92.5×	92.5×	80	4	87.5	7	167.5
7	中村 和弘	名城大学	1973	4	68.95	65	70	72.5	85	90	95 ×	72.5	7	90	6	162.5
8	山口 剛史	立教大学	1976	1	66.95	65 ×	65 ×	65	85	87.5×	87.5×	65	8	85	8	150
9	野村 史法	近畿大学	1974	2	68.20	65	70 ×	70 ×	85	90 ×	90 ×	65	9	85	9	150
	前田 和泰	国士館大学	1975	1	69.80	65 ×	65 ×	65	85 ×	85×	85 ×	65	10	0		—

76Kg級

1	日高 雄作	国士館大学	1975	2	70.20	95	100	107.5×	120	135	145 ×	100	1	135	1	235
2	桑原 孝	立教大学	1975	1	72.40	85	92.5	95 ×	100	107.5	110	92.5	2	110	2	202.5
3	塚林 幹生	龍谷大学	1975	3	74.70	90 ×	90 ×	90	105	110 ×	110 ×	90	4	105	4	195
4	和田 尚樹	近畿大学	1973	2	75.85	75	80 ×	82.5×	95	100	105 ×	75	5	100	5	175
	植田 聡	立教大学	1974	3	70.45	85	90 ×	90	105 ×	107.5×	110 ×	90	3	0		—
	木嶋 基晴	大阪体育大学	1974	3	74.00	90 ×	90 ×	90 ×	110	115 ×	115 ×	0		110	3	—
	古市 毅	名城大学	1976	1	71.50	95 ×	95 ×	95 ×	120 ×	120 ×	120 ×	0		0		—

83Kg級

1	和気 祥貴	名城大学	1975	2	76.10	107.5	115 ×	115 ×	127.5	135 ×	135 ×	107.5	1	127.5	1	235
2	西山 雄一	大阪経済大学	1975	2	81.95	90	95	100	120	125 ×	125	100	3	125	2	225
3	林 孝昌	城西大学	1974	3	80.35	95	100	102.5×	115	120	122.5×	100	2	120	3	220
4	野村 幸司	龍谷大学	1975	3	81.75	80	85	90	100	105 ×	105 ×	90	4	100	5	190
5	北村功一朗	近畿大学	1974	4	82.30	80	85	90 ×	105 ×	105	107.5×	85	6	105	4	190
6	上山 芳毅	大阪経済大学	1972	4	82.15	80 ×	80	85	100	105 ×	105 ×	85	5	100	6	185
	山本 充昭	神戸学院大学	1973	3	81.45	77.5×	77.5	82.5×	100 ×	100 ×	100 ×	77.5	7	0		—

91Kg級

1	井崎 泰宏	大阪体育大学	1976	1	89.95	90	100	105	120	130	140 ×	105	1	130	1	235

99Kg級

1	森岡 俊典	神戸学院大学	1976	1	92.85	85	90	95 ×	115	120 ×	120	90	1	120	1	210
2	照井 浩	龍谷大学	1976	2	96.35	80	85	90 ×	100	105	110	85	2	110	2	195
3	井田 勝寛	国士館大学	1975	3	91.70	75	85 ×	85 ×	100	105 ×	105 ×	75	3	100	3	175

108Kg級

1	沖田 大輔	城西大学	1977	1	105.60	95 ×	95	102.5×	125	132.5	140 ×	95	2	132.5	1	227.5
2	松木 善幸	国士館大学	1975	3	101.40	75	95	100 ×	100	115	125	95	1	125	2	220

108Kg級

1	原田 隆宏	近畿大学	1975	2	113.05	110	115	120	130	135	140	120	1	140	1	260

総 合 成 績 得 点 表

区 分	大 学 名	54Kg	59Kg	64Kg	70Kg	76Kg	83Kg	91Kg	99Kg	108Kg	+108Kg	合計得点	順 位
一部校	明 治 大 学	17+15	18+13	24			24	21+17	22	13		184	1
	法 政 大 学	20	14	14	17			14	20	22+19	24+9	173	2
	日 本 大 学	15	19+8		9+8	6	17			15	20+19	136	3
	日本体育大学	22	21	19		8	17+10	4	5	6	15	127	4
	拓 殖 大 学	10	1	15+2		4	4	24	21	17		98	5
	大阪商業大学	1		18	24	19			14	1	3	80	6
	中 央 大 学	4	3	5	3	11	20+5		4	13	10	78	7
	九州共立大学	4	11		9+5	23+2	7				7	68	8
	早 稲 田 大 学			8	21	17+1		8	2	2		59	9
	九州国際大学			3	11	10	4	13	10		1	52	10
二部校	京都産業大学	21+12	23	4	21		7	18		14+11	15	146	1
	秋田経法大学		12	12	5	20+18		21	16+9		21	134	2
	立 命 館 大 学		7	22	14+9	24	21+18	12				127	3
	福 岡 大 学	8	20+7	22	23		14			20		114	4
	佛 教 大 学		17	13+5		12+11			20	20		98	5
	中 京 大 学		10	6	2		24	10	18		24	94	6
	姫路獨協大学	5	10	19	8	6	11		6	11		76	7
	慶応義塾大学	22+18		5					12		18	75	8
	松 阪 大 学	15			13+9	13+4		14				68	9
	桃山学院大学		2					24+6	24			56	10
	関 西 大 学				4		3	3		23		33	11
	関西学院大学	5					10					15	12
三部校	国 士 館 大 学	24	21	24		24			18	22		133	1
	近 畿 大 学	19+15	12	3	17	13	12				24	115	2
	龍 谷 大 学			13+10	14+13	16	14		21			101	3
	城 西 大 学		16	13	24		19			23		95	4
	名 城 大 学			21	20+7		24					72	5
	大阪経済大学	20		5	10		20+10					65	6
	立 教 大 学			18+1	3	21+6						49	7
	広島工業大学		24+17									41	8
	大阪体育大学					6		24				30	9
	神戸学院大学						2		24			26	10
	国 学 院 大 学												
	千葉経済大学												
	京 都 大 学												
	愛 知 大 学												

32年振り7度目の優勝を果たした明治大学チーム

シティーカップインターナショナル

平成7年12月21日から2日間、チャイニーズ台北（台北市）に於いて開催された。

今大会は男子に日本の他、タイ、マレーシア、カザフスタン、韓国、オーストラリア、ベトナム、イラン・イスラム共和国、VSA、NAVの12か国53人（日本：稲垣、藤枝、菊妻）、女子は台北、タイ、韓国、オーストラリア、マレーシアの5か国30人の参加となり、台北を中心に国際的なレベルで優勝が争われた。特に59kg級の呉美儀の202.5kgは世界選手権2位。64kg級の陳212.5kgは世界チャンピオン。83kg級の世界チャンピオン、陳淑枝は＋83kgで出場し、247.5kgと、やはり世界選手権優勝記録232.5kg(TAKACS•ERIKA／ハンガリー）を上回る好記録で優勝し世界No.1の実力を示した。

日本は54kg級に高校生、菊妻康司が出場。初めての国際試合でもあり実力が出しきれず197.5kgに終わったが、将来日本代表としてオリンピックでメダルを狙える選手だけに貴重な経験をした。また、藤枝(76kg級－300kg)、稲垣(91kg級－325kg）は立派で、将来への大きなステップとなった。

競技運営、宿泊、交通等、非常な心遣いで、外国選手団はそれぞれ選手強化は勿論、台北との親善を深める成果を納めた。

日本選手団も福田団長以下、全員満足した表情で帰国し、ただちに朝霞体育学校で行われていたC級コーチ研修会、及びナショナルチーム、ジュニア強化合宿に合流していた。

1995　シティーカップインターナショナルトーナメント

●平成７年１２月２１日［男子54Kg級～83Kg級・女子46Kg級～59Kg級］・２２日［男子91Kg級～+108Kg級・女子64Kg級～+83Kg級］　●台北

【 男子 】

54Kg級

順位	氏　名	国　名	体重	スナッチ 1	スナッチ 2	スナッチ 3	クリーン&ジャーク 1	クリーン&ジャーク 2	クリーン&ジャーク 3	ベスト スナッチ	ベスト ジャーク	トータル
1	王 信淵	TPE	53.85	102.5	107.5×	107.5×	137.5	145 ×	145.5×	102.5	137.5	240
2	SARAWUT	THA	53.10	90 ×	90	92.5	112.5×	112.5	115	92.5	115	207.5
3	MOHAMMAD	IRI	53.15	85 ×	90	92.5×	112.5×	112.5	120 ×	90	112.5	202.5
4	菊妻 康司	JPN	53.00	87.5×	87.5×	87.5	110	115 ×	115 ×	87.5	110	197.5

59Kg級

1	AJIREZA	IRI	58.40	102.5	110	115 ×	132.5	140	145	110	145	255
2	陳 鍋賢	TPE	58.90	110	115 ×	115 ×	125	132.5×	132.5×	110	125	235
3	HUYNH	VIE	58.85	95 ×	97.5×	97.5	120 ×	122.5	127.5×	97.5	122.5	220
4	ROSEWADI	MAS	58.90	95	102.5×	102.5	115	122.5×	122.5×	102.5	115	217.5
5	JASMADI	MAS	56.35	90	95 ×	95 ×	110	120	125 ×	90	120	210
6	ABBAS	IRI	58.75	85 ×	85	90 ×	110	115 ×	115 ×	85	110	195
	NGUYEN	VIE	57.95	75 ×	77.5	85 ×	92.5	100	102.5×	77.5	100	177.5

64Kg級

1	張 聖斌	TPE	63.55	105	110 ×	110	135	142.5×	142.5×	110	135	245
2	HOSSEIN	IRI	63.75	102.5	107.5×	107.5×	132.5×	132.5×	132.5	102.5	132.5	235
3	TRAN VAN	VIE	63.45	95	100	105 ×	120	127.5×	127.5	100	127.5	227.5
4	MOHD NOR	MAL	63.90	100	105	110 ×	120	125 ×	125 ×	105	120	225

70Kg級

1	摩 星州	TPE	68.95	125	132.5	135	162.5	172.5×	172.5×	135	162.5	297.5
2	AHMAD J.	MAL	67.45	90	97.5	102.5×	120	125 ×	125	97.5	125	222.5
3	SAEID B.	IRI	64.25	95 ×	95	100 ×	122.5×	122.5	127.5×	95	122.5	217.5
4	GLEN S.	USA	66.05	75	80	85 ×	95 ×	95	100	80	100	180

76Kg級

1	呉 再富	TPE	75.80	130	137.5	140.5×	165	173 ×	173	137.5	172.5	310
2	藤枝 勇一	JPN	73.00	125	130	132.5	162.5	167.5	170 ×	132.5	167.5	300
3	AZIZ A.	IRI	75.65	120	125 ×	125	150 ×	150	(キ)	125	150	275
4	劉 顯光	TPE	74.20	110	117.5	120 ×	137.5×	137.5	142.5×	117.5	137.5	255
5	TRENT D.	NAU	75.65	85	90	95	120	125	130 ×	95	125	220
6	MOHD M. K.	MAS	74.80	95	97.5	105 ×	120	125 ×	125 ×	97.5	120	217.5
7	李 政強	TPE	73.65	75	80	85 ×	95	100	105	80	105	185
8	BAKMUHAN	KAZ	75.60	75 ×	75	80	90 ×	90	100	80	100	108

83Kg級

1	NIOU V.	KAZ	82.85	170.5×	170.5	178 ×	190	203 ×	203 ×	170	190	360
2	MANSOUROU	KAZ	82.65	150	160	171 ×	190	203 ×	203 ×	160	190	350
3	SAYCD H. P. L.	IRI	78.65	135	140	142.5	170	175 ×	177.5	142.5	177.5	320
4	南 承元	KOR	82.90	130 ×	130 ×	130	170 ×	170 ×	170	130	170	300
5	郭 泰志	TPE	79.60	120	125	130 ×	160	170 ×	170 ×	125	160	285
6	林 培彰	TPE	76.80	110	120	125 ×	140 ×	140	147.5	120	147.5	267.5
7	R. NARDI	AUS	82.65	100 ×	100	107.5×	140	145	150 ×	100	145	245
8	NARONGSA K.	THA	77.95	95	100	102.5×	120	125	130	100	130	230
9	NGUYEN L. N.	VIE	78.20	100	102.5×	102.5×	120	125	130	100	130	230
10	SAPRI LATIF	MAS	80.70	90 ×	90 ×	90	120	125	130	90	130	220
11	鄭 人豪	TPE	77.15	80	85	90 ×	100	105	110 ×	85	105	190

91Kg級

順位	氏名	国名	体重	スナッチ 1	スナッチ 2	スナッチ 3	クリーン&ジャーク 1	クリーン&ジャーク 2	クリーン&ジャーク 3	ベスト スナッチ	ベスト ジャーク	トータル
1	MAKAROV A.	KAZ	87.10	160	170 ×	175.5×	190	206 ×	—	160	190	350
2	稲垣 英二	JPN	90.75	140	145	150 ×	180 ×	180	185 ×	145	180	325
3	張 星淳	KOR	89.65	142.5×	142.5×	142.5	180	185 ×	185 ×	142.5	180	322.5
4	趙 昌浩	KOR	85.95	125 ×	125	132.5×	170	180	185 ×	125	180	305
5	黄 錦皓	TPE	90.15	110	120	130 ×	140	150	155 ×	120	150	270
6	呉 再旺	TPE	87.65	115	122.5×	122.5×	135	142.5	145	115	145	260
	李 宏政	TPE	85.30	75 ×	75	80	105 ×	105 ×	105 ×	80	0	—

99Kg級

順位	氏名	国名	体重	スナッチ 1	スナッチ 2	スナッチ 3	クリーン&ジャーク 1	クリーン&ジャーク 2	クリーン&ジャーク 3	ベスト スナッチ	ベスト ジャーク	トータル
1	江 明政	TPE	93.40	157.5	162.5×	162.5×	190.5	195	200 ×	157.5	195	352.5
2	金 龍星	KOR	92.80	150	157.5	162.5×	192.5	200 ×	200 ×	157.5	192.5	350
3	蘇 聰栄	TPE	98.85	125	132.5	135	170	175	180 ×	135	175	310

108Kg級

順位	氏名	国名	体重	スナッチ 1	スナッチ 2	スナッチ 3	クリーン&ジャーク 1	クリーン&ジャーク 2	クリーン&ジャーク 3	ベスト スナッチ	ベスト ジャーク	トータル
1	黄 達徳	TPE	106.70	125 ×	125	132.5	160	170	180 ×	132.5	170	302.5
2	韓 大訓	KOR	101.15	120	125 ×	125 ×	150	160 ×	—	120	150	270
3	CHEANG T. M.	MAS	100.10	90	100	107.5×	115 ×	115	120	100	120	220

108Kg級

順位	氏名	国名	体重	スナッチ 1	スナッチ 2	スナッチ 3	クリーン&ジャーク 1	クリーン&ジャーク 2	クリーン&ジャーク 3	ベスト スナッチ	ベスト ジャーク	トータル
1	金 相石	KOR	109.55	150	(キ)	—	190	(キ)	—	150	190	340
2	馬 展鴻	TPE	129.95	140 ×	140	150	180 ×	180	190	150	190	340

【 女子 】

46Kg級

順位	氏　名	国　名	体 重	スナッチ 1	スナッチ 2	スナッチ 3	クリーン&ジャーク 1	クリーン&ジャーク 2	クリーン&ジャーク 3	ベスト スナッチ	ベスト ジャーク	トータル
1	葵　恵嫻	TPE	45.85	70 ×	70 ×	70	85	90 ×	90	70	90	160
2	林　淑恵	TPE	46.00	65	70 ×	70 ×	85	90 ×	90 ×	65	85	150
3	CHITTIYA	THA	45.70	52.5	57.5×	57.5×	65	70	72.5	52.5	72.5	125
4	RATCHANEE	THA	41.00	42.5	45	47.5	55	60 ×	60 ×	47.5	55	102.5

50Kg級

1	朱　南美	TPE	49.60	72.5	77.5×	77.5	92.5	95	(キ)	77.5	95	172.5
2	LIEN	MAS	50.00	47.5	50 ×	50 ×	60	65 ×	65 ×	47.5	60	107.5

54Kg級

1	陳　麗娟	TPE	54.00	70 ×	70	75	80	90	(キ)	75	90	165
2	楊　麗環	TPE	53.35	62.5×	62.5×	62.5	82.5	87.5	92.5×	62.5	87.5	150
3	歐　鶯慧	TPE	53.50	65	70	72.5	77.5	82.5×	82.5×	72.5	77.5	150
4	黄　鈴秀	TPE	52.60	55	60	65 ×	67.5	72.5	75 ×	60	72.5	132.5

59Kg級

1	呉　美儀	TPE	58.60	85	90.5	92.5	105	110.5	112.5×	92.5	110	202.5
2	南　福賢	KOR	58.80	75	80	82.5	95	100	102.5×	82.5	100	182.5
3	TIPPAROS	THA	54.85	70 ×	70	72.5×	85	90 ×	90 ×	70	85	155
4	PAWINA	THA	56.60	65 ×	65	67.5	82.5	87.5×	87.5×	67.5	82.5	150

64Kg級

1	陳　瑞蓮	TPE	63.65	92.5	98	100	112.5	118 ×	118 ×	100	112.5	212.5
2	郭　淑芬	TPE	62.90	85 ×	85	90	105	112.5×	112.5×	90	105	195
3	元　順伊	KOR	60.70	75	80	82.5	97.5×	102.5	105	82.5	105	187.5
4	THANISA	THA	61.90	70	72.5	75	85	87.5×	87.5×	75	85	160

70Kg級

順位	氏　名	国　名	体 重	スナッチ 1	スナッチ 2	スナッチ 3	クリーン&ジャーク 1	クリーン&ジャーク 2	クリーン&ジャーク 3	ベスト スナッチ	ベスト ジャーク	トータル
1	黄　喜莉	TPE	67.35	85	90 ×	90 ×	105	110	115	85	115	200
2	呂　育如	TPE	69.50	80	85 ×	85 ×	95	100	105 ×	80	100	180
3	LEONG	MAS	68.35	50	55 ×	55 ×	70	75	80 ×	50	75	125

76Kg級

1	陳　淑治	TPE	72.25	90	93	95 ×	105	110	112.5×	92.5	110	202.5
2	林　雅菁	TPE	75.45	87.5	93 ×	93.5×	110	117.5×	117.5×	87.5	110	197.5
3	林　佑蓁	TPE	72.10	67.5	72.5	77.5×	85	90	95	72.5	95	167.5

83Kg級

1	陳　淑滿	TPE	76.05	85	90	92.5	105	110	112.5×	92.5	110	202.5
2	CAROLINE P.	AUS	82.95	85	90.5×	90.5	105	110.5×	110.5	90	110	200
3	呂　敏菁	TPE	80.00	77.5	82.5×	82.5×	105	107.5	110	77.5	110	187.5
4	陳　玉宣	TPE	82.80	80	85 ×	85 ×	102.5×	102.5	107.5×	80	102.5	182.5

+83Kg級

1	陳　淑枝	TPE	88.20	105	108.5	112.5	130	136.5×	136.5	112.5	135	247.5
2	陳　小蓮	TPE	100.80	95 ×	95	102.5×	130	136.5×	137.5×	95	130	225

１９９６年後期公認記録表

１９９６年１月１日

男子

☆ 日本公認最高記録表
☆ ジュニア日本公認最高記録表
☆ 大学日本公認最高記録表
☆ 高校日本公認最高記録表
☆ 中学日本公認最高記録表

女子

☆ 日本公認最高記録表
☆ 高校日本公認最高記録表

男子　日本公認最高記録

1996 1 1

階級	種目	記録	氏名	所属	支部	年月日	大会名	開催地
54Kg	スナッチ	112.5	渡辺　博	富士急行（株）	山梨	1993 5 10	第1回東アジア大会	上海
	C&ジャーク	140.0	納富　俊行	舞子高校（教）	兵庫	1994 6 26	第30回近畿社会人選手権大会	下市町
	トータル	247.5	納富　俊行	尼崎工業高校（教）	兵庫	1995 11 17	第67回世界選手権大会	広州
59Kg	スナッチ	130.0	池畑　大	埼玉工業専門学校	埼玉	1993 11 13	第65回世界選手権大会	メルボルン
	C&ジャーク	162.5	池畑　大	パシフィックモータース	大阪	1995 11 18	第67回世界選手権大会	広州
	トータル	287.5	池畑　大	埼玉工業専門学校	埼玉	1993 11 13	第65回世界選手権大会	メルボルン
64Kg	スナッチ	140.0	宮路　由久	大阪商業大学	鹿児島	1994 6 22	第54回全日本選手権大会	世田谷区
	C&ジャーク	165.0	池畑　大	パシフィックモータース	大阪	1995 7 4	第27回アジア選手権大会	プサン
	トータル	300.0	宮路　由久	大阪商業大学	鹿児島	1994 11 20	第66回世界選手権大会	イスタンブル
70Kg	スナッチ	142.5	宮路　由久	大阪商業大学	鹿児島	1994 10 31	第49回国民体育大会（成年男子）	瀬戸市
	C&ジャーク	175.0	堀越　典昭	自衛隊体育学校	埼玉	1995 11 20	第67回世界選手権大会	広州
	トータル	315.0	堀越　典昭	自衛隊体育学校	埼玉	1995 11 20	第67回世界選手権大会	広州
76Kg	スナッチ	147.5	水野　英郎	ユニデン（株）	千葉	1994 10 8	第12回アジア競技大会	広島市
	C&ジャーク	190.0	水野　英郎	ユニデン（株）	千葉	1993 11 16	第65回世界選手権大会	メルボルン
	トータル	330.0	水野　英郎	ユニデン（株）	千葉	1993 10 26	第48回国民体育大会（成年男子）	藍住町
83Kg	スナッチ	145.0	杉山　崇	（株）オサコー建設	静岡	1994 6 23	第54回全日本選手権大会	世田谷区
	C&ジャーク	182.5	西澤　勝美	自衛隊体育学校	埼玉	1993 11 20	第30回全日本社会人選手権大会	瀬戸市
	トータル	327.5	杉山　崇	（株）オサコー建設	静岡	1994 6 23	第54回全日本選手権大会	世田谷区
91Kg	スナッチ	152.5	村田　和雄	尼崎工業高校（職）	兵庫	1995 5 29	第55回全日本選手権大会	いわき市
	C&ジャーク	190.0	比嘉　敏彦	沖縄県WL協会	沖縄	1994 6 23	第54回全日本選手権大会	世田谷区
	トータル	335.0	比嘉　敏彦	沖縄県WL協会	沖縄	1994 6 23	第54回全日本選手権大会	世田谷区
99Kg	スナッチ	162.5	西本　宣充	鳥取西工業高校（教）	鳥取	1995 10 17	第50回国民体育大会（成年男子）	いわき市
	C&ジャーク	207.5	西本　宣充	鳥取西工業高校（教）	鳥取	1993 6 27	1993 インターナショナルフレンドシップトーナメント	水上町
	トータル	367.5	西本　宣充	鳥取西工業高校（教）	鳥取	1993 6 27	1993 インターナショナルフレンドシップトーナメント	水上町
108Kg	スナッチ	170.0	吉本　久也	法政大学	沖縄	1994 10 10	第12回アジア競技大会	広島市
	C&ジャーク	210.0	吉本　久也	法政大学	沖縄	1994 10 10	第12回アジア競技大会	広島市
	トータル	380.0	吉本　久也	法政大学	沖縄	1994 10 10	第12回アジア競技大会	広島市
+108Kg	スナッチ	170.5	吉本　久也	法政大学	沖縄	1995 0 18	第50回国民体育大会（成年男子）	いわき市
	C&ジャーク	220.0	吉本　久也	法政大学	沖縄	1995 4 11	1995 インターナショナルフレンドシップトーナメント	北京
	トータル	385.0	吉本　久也	法政大学	沖縄	1995 4 11	1995 インターナショナルフレンドシップトーナメント	北京

男子　ジュニア日本公認最高記録

1996 1 1

階級	種目	記録	氏名	所属	支部	年月日	大会名	開催地
54Kg	スナッチ	100.0	元井　裕補	日本体育大学	千葉	1993 4 3	第14回全日本ジュニア選手権大会	上尾市
	C&ジャーク	135.0	斉藤　和巳	明治大学	兵庫	1993 12 9	第39回全日本大学対抗選手権大会	上尾市
	トータル	232.5	斉藤　和巳	明治大学	兵庫	1993 12 9	第39回全日本大学対抗選手権大会	上尾市
59Kg	スナッチ	112.5	富永　憲志	明治大学	徳島	1995 8 23	第9回アジアジュニア選手権大会	南沙
	C&ジャーク	145.0	塚本　誠進	法政大学	秋田	1993 12 9	第39回全日本大学対抗選手権大会	上尾市
	トータル	252.5	富永　憲志	明治大学	徳島	1995 8 23	第9回アジアジュニア選手権大会	南沙
64Kg	スナッチ	132.5	宮路　由久	大阪商業大学	鹿児島	1993 10 25	第48回国民体育大会（成年男子）	藍住町
	C&ジャーク	150.0	宮路　由久	大阪商業大学	鹿児島	1993 10 25	第48回国民体育大会（成年男子）	藍住町
	トータル	282.5	宮路　由久	大阪商業大学	鹿児島	1993 10 25	第48回国民体育大会（成年男子）	藍住町
70Kg	スナッチ	127.5	村田　豊高	大阪商業大学	愛知	1995 12 12	第43回西日本学生選手権大会	大阪市
	C&ジャーク	152.5	中田　朗生	明治大学	山口	1994 4 23	第15回全日本ジュニア選手権大会	上尾市
	トータル	280.0	村田　豊高	大阪商業大学	愛知	1995 12 12	第43回西日本学生選手権大会	大阪市
76Kg	スナッチ	132.5	上野　吉徳	九州共立大学	大分	1995 12 7	第41回全日本大学対抗選手権大会	上尾市
	C&ジャーク	162.5	渡辺　直人	日本大学	山梨	1993 7 20	第53回全日本選手権大会	千葉市
	トータル	287.5	小林　二彦	拓殖大学	埼玉	1993 12 9	第39回全日本大学対抗選手権大会	上尾市
83Kg	スナッチ	135.0	安井　盾	明治大学	大阪	1994 6 23	第54回全日本選手権大会	世田谷区
	C&ジャーク	170.5	鈴木　和美	明治大学	沖縄	1995 12 8	第41回全日本大学対抗選手権大会	上尾市
	トータル	305.0	安井　盾	明治大学	大阪	1994 6 23	第54回全日本選手権大会	世田谷区
91Kg	スナッチ	140.0	安井　盾	明治大学	大阪	1994 9 4	第22回東日本大学対抗選手権大会	横浜市
	C&ジャーク	175.0	安井　盾	明治大学	大阪	1994 4 24	第15回全日本ジュニア選手権大会	上尾市
	トータル	315.0	安井　盾	明治大学	大阪	1994 9 4	第22回東日本大学対抗選手権大会	横浜市
99Kg	スナッチ	143.0	中川　卓也	拓殖大学	三重	1995 4 29	第16回全日本ジュニア選手権大会	和光市
	C&ジャーク	175.0	佐野　衛	自衛隊体育学校	埼玉	1993 4 4	第14回全日本ジュニア選手権大会	上尾市
	トータル	315.0	佐野　衛	自衛隊体育学校	埼玉	1993 4 4	第14回全日本ジュニア選手権大会	上尾市
108Kg	スナッチ	155.0	佐野　衛	自衛隊体育学校	埼玉	1993 11 20	第65回世界選手権大会	メルボルン
	C&ジャーク	192.5	吉本　久也	法政大学	沖縄	1993 12 19	第7回アジアジュニア選手権大会	石龍町
	トータル	342.5	吉本　久也	法政大学	沖縄	1993 12 19	第7回アジアジュニア選手権大会	石龍町
+108Kg	スナッチ	157.5	小松　政志	日本大学	山梨	1994 5 10	1994 インターナショナルフレンドシップトーナメント	ソウル
	C&ジャーク	202.5	吉本　久也	法政大学	沖縄	1993 12 10	第39回全日本大学対抗選手権大会	上尾市
	トータル	355.0	吉本　久也	法政大学	沖縄	1993 12 10	第39回全日本大学対抗選手権大会	上尾市

男子

大学公認最高記録

1996 1 1

階級	種目	記録	氏名	所属	支部	年月日	大会名	開催地
54Kg	スナッチ	100.0	元井 裕輔	日本体育大学	千葉	1993 4 3	第14回全日本ジュニア選手権大会	上尾市
	C&ジャーク	135.0	斉藤 和巳	明治大学	兵庫	1993 12 9	第39回全日本大学対抗選手権大会	上尾市
	トータル	232.5	納富 俊行	日本体育大学	兵庫	1993 7 19	第53回全日本選手権大会	千葉市
59Kg	スナッチ	117.5	塚本 誠進	法政大学	秋田	1994 6 22	第54回全日本選手権大会	世田谷区
	C&ジャーク	150.0	斉藤 和巳	明治大学	兵庫	1994 12 8	第40回全日本大学対抗選手権大会	上尾市
	トータル	262.5	塚本 誠進	法政大学	秋田	1994 6 22	第54回全日本選手権大会	世田谷区
64Kg	スナッチ	140.0	宮路 由久	大阪商業大学	鹿児島	1994 6 22	第54回全日本選手権大会	世田谷区
	C&ジャーク	160.5	橘 典人	日本大学	北海道	1994 10 31	第49回国民体育大会(成年男子)	瀬戸市
	トータル	300.0	宮路 由久	大阪商業大学	鹿児島	1994 11 20	第66回世界選手権大会	ｲｽﾀﾝﾌﾞﾙ
70Kg	スナッチ	142.5	宮路 由久	大阪商業大学	鹿児島	1994 10 31	第49回国民体育大会(成年男子)	瀬戸市
	C&ジャーク	170.0	堀越 典昭	日本体育大学	栃木	1993 5 11	第1回東アジア大会	上海
	トータル	302.5	宮路 由久	大阪商業大学	鹿児島	1994 10 31	第49回国民体育大会(成年男子)	瀬戸市
76Kg	スナッチ	137.5	渡部 靖	日本大学	秋田	1993 2 18	第16回東日本学生選手権大会	世田谷区
	C&ジャーク	167.5	渡部 靖	日本大学	秋田	1993 2 18	第16回東日本学生選手権大会	世田谷区
	トータル	305.0	渡部 靖	日本大学	秋田	1993 2 18	第16回東日本学生選手権大会	世田谷区
83Kg	スナッチ	137.5	村田 和謙	明治大学	兵庫	1993 9 4	第21回東日本大学対抗選手権大会	横浜市
	C&ジャーク	170.0	安井 盾	明治大学	大阪	1993 6 19	第39回全日本学生選手権大会	東大阪市
	トータル	305.0	安井 盾	明治大学	大阪	1994 6 23	第54回全日本選手権大会	世田谷区
91Kg	スナッチ	150.0	村田 和謙	明治大学	兵庫	1993 12 10	第39回全日本大学対抗選手権大会	上尾市
	C&ジャーク	185.0	比嘉 敏彦	法政大学	沖縄	1993 12 10	第39回全日本大学対抗選手権大会	上尾市
	トータル	330.0	比嘉 敏彦	法政大学	沖縄	1993 12 10	第39回全日本大学対抗選手権大会	上尾市
99Kg	スナッチ	147.5	金城 靖	明治大学	沖縄	1994 11 1	第49回国民体育大会(成年男子)	瀬戸市
	C&ジャーク	182.5	金城 靖	明治大学	沖縄	1994 11 1	第49回国民体育大会(成年男子)	瀬戸市
	トータル	330.0	金城 靖	明治大学	沖縄	1994 11 1	第49回国民体育大会(成年男子)	瀬戸市
108Kg	スナッチ	170.0	吉本 久也	法政大学	沖縄	1994 10 10	第12回アジア競技大会	広島市
	C&ジャーク	210.0	吉本 久也	法政大学	沖縄	1994 10 10	第12回アジア競技大会	広島市
	トータル	380.0	吉本 久也	法政大学	沖縄	1994 10 10	第12回アジア競技大会	広島市
+108Kg	スナッチ	170.5	吉本 久也	法政大学	沖縄	1995 10 18	第50回国民体育大会(成年男子)	いわき市
	C&ジャーク	220.0	吉本 久也	法政大学	沖縄	1995 4 11	1995 ｲﾝﾀｰﾅｼｮﾅﾙﾌﾚﾝﾄﾞｼｯﾌﾟﾄｰﾅﾒﾝﾄ	北京
	トータル	385.0	吉本 久也	法政大学	沖縄	1995 4 11	1995 ｲﾝﾀｰﾅｼｮﾅﾙﾌﾚﾝﾄﾞｼｯﾌﾟﾄｰﾅﾒﾝﾄ	北京

男子

高校公認最高記録

1996 1 1

階級	種目	記録	氏名	所属	支部	年月日	大会名	開催地
54Kg	スナッチ	97.5	霜村 友也	日川高校	山梨	1994 8 9	第41回全国高等学校選手権大会	滑川市
	C&ジャーク	123.0	小島 仁志	村田高校	宮城	1994 10 30	第49回国民体育大会(少年男子)	瀬戸市
	トータル	215.0	宮川 一宏	鳴門工業高校	徳島	1993 10 25	第48回国民体育大会(少年男子)	藍住町
59Kg	スナッチ	107.5	知花 達	浦添高校	沖縄	1994 2 12	近畿親善大会	明石市
	C&ジャーク	132.5	木村 一彦	相生産業高校	兵庫	1993 12 15	第7回アジアジュニア選手権大会	石垣町
	トータル	235.0	木村 一彦	相生産業高校	兵庫	1994 2 12	近畿親善大会	明石市
64Kg	スナッチ	115.0	岩岡 怜	海田高校	広島	1995 10 16	第50回国民体育大会(少年男子)	いわき市
	C&ジャーク	140.0	浅井 雄路	珠洲実業高校	石川	1994 10 31	第49回国民体育大会(少年男子)	瀬戸市
	トータル	252.5	浅井 雄路	珠洲実業高校	石川	1994 10 31	第49回国民体育大会(少年男子)	瀬戸市
70Kg	スナッチ	122.5	三宅 敏博	埼玉栄高校	埼玉	1993 10 26	第48回国民体育大会(少年男子)	藍住町
	C&ジャーク	148.0	大谷 広幸	小山園芸高校	栃木	1993 10 26	第48回国民体育大会(少年男子)	藍住町
	トータル	270.0	三宅 敏博	埼玉栄高校	埼玉	1993 10 26	第48回国民体育大会(少年男子)	藍住町
76Kg	スナッチ	122.5	鈴木 和美	南部工業高校	沖縄	1994 8 24	第16回日韓ユース大会	珠洲市
	C&ジャーク	157.5	鈴木 和美	南部工業高校	沖縄	1994 4 23	第15回全日本ジュニア選手権大会	上尾市
	トータル	277.5	鈴木 和美	南部工業高校	沖縄	1994 4 23	第15回全日本ジュニア選手権大会	上尾市
83Kg	スナッチ	126.0	鈴木 和美	南部工業高校	沖縄	1994 11 1	第49回国民体育大会(少年男子)	瀬戸市
	C&ジャーク	165.0	鈴木 和美	南部工業高校	沖縄	1994 11 1	第49回国民体育大会(少年男子)	瀬戸市
	トータル	290.0	鈴木 和美	南部工業高校	沖縄	1994 11 1	第49回国民体育大会(少年男子)	瀬戸市
91Kg	スナッチ	130.0	平良 一悦	糸満高校	沖縄	1994 8 12	第41回全国高等学校選手権大会	滑川市
	C&ジャーク	168.0	青木 秀範	小山高校	栃木	1995 10 18	第50回国民体育大会(少年男子)	いわき市
	トータル	292.5	平良 一悦	糸満高校	沖縄	1994 11 2	第49回国民体育大会(少年男子)	瀬戸市
99Kg	スナッチ	125.5	日下 宗晃	板野高校	徳島	1995 8 5	第42回全国高等学校選手権大会	岩美町
	C&ジャーク	163.0	遠山 哲也	小山高校	栃木	1994 8 30	第38回関東選手権大会	千葉市
	トータル	282.5	遠山 哲也	小山高校	栃木	1994 8 24	第16回日韓ユース大会	珠洲市
108Kg	スナッチ	125.0	今岡 和則	出雲農林高校	島根	1994 8 12	第41回全国高等学校選手権大会	滑川市
	C&ジャーク	160.5	今岡 和則	出雲農林高校	島根	1994 8 24	第16回日韓ユース大会	珠洲市
	トータル	285.0	今岡 和則	出雲農林高校	島根	1994 8 12	第41回全国高等学校選手権大会	滑川市
+108Kg	スナッチ	127.5	東江 博昭	南部工業高校	沖縄	1993 6 20	第47回全九州高校大会	有田町
	C&ジャーク	168.0	東江 博昭	南部工業高校	沖縄	1994 2 12	近畿親善大会	明石市
	トータル	292.5	東江 博昭	南部工業高校	沖縄	1993 8 11	第40回全国高校選手権大会	小山市

男子

中学公認最高記録

1996 1 1

階級	種目	記録	氏名	所属	支部	年月日	大会名	開催地
46Kg	スナッチ	57.5	山田 政晴	荒砥中学校	群馬	1994 8 15	第8回全国中学選手権大会	大阪市
	C&ジャーク	82.5	山田 政晴	荒砥中学校	群馬	1994 8 15	第8回全国中学選手権大会	大阪市
	トータル	140.0	山田 政晴	荒砥中学校	群馬	1994 8 15	第8回全国中学選手権大会	大阪市
50Kg	スナッチ	70.0	山田 政晴	荒砥中学校	群馬	1995 8 25	第9回全国中学選手権大会	北茨城市
	C&ジャーク	90.0	山田 政晴	荒砥中学校	群馬	1995 8 25	第9回全国中学選手権大会	北茨城市
	トータル	160.0	山田 政晴	荒砥中学校	群馬	1995 8 25	第9回全国中学選手権大会	北茨城市
54Kg	スナッチ	65.0	石川 研二	桑中学校	栃木	1994 8 15	第8回全国中学選手権大会	大阪市
	C&ジャーク	80.0	石川 研二	桑中学校	栃木	1994 8 15	第8回全国中学選手権大会	大阪市
	トータル	145.0	石川 研二	桑中学校	栃木	1994 8 15	第8回全国中学選手権大会	大阪市
59Kg	スナッチ	75.0	酒井 宗俊	小川中学校	熊本	1995 8 25	第9回全国中学選手権大会	北茨城市
	C&ジャーク	110.0	岩岡 怜	海田西中学校	広島	1993 8 25	第7回全国中学選手権大会	沼田市
	トータル	170.0	酒井 宗俊	小川中学校	熊本	1995 8 25	第9回全国中学選手権大会	北茨城市
64Kg	スナッチ	95.0	中條 桂良	大類中学校	群馬	1993 8 25	第7回全国中学選手権大会	沼田市
	C&ジャーク	115.0	中條 桂良	大類中学校	群馬	1993 8 25	第7回全国中学選手権大会	沼田市
	トータル	210.0	中條 桂良	大類中学校	群馬	1993 8 25	第7回全国中学選手権大会	沼田市
70Kg	スナッチ	80.0	柏崎 英明	桑中学校	栃木	1993 8 25	第7回全国中学選手権大会	沼田市
	C&ジャーク	105.0	諏訪 忠	鶴城中学校	熊本	1993 8 25	第7回全国中学選手権大会	沼田市
	トータル	185.0	諏訪 忠	鶴城中学校	熊本	1993 8 25	第7回全国中学選手権大会	沼田市
76Kg	スナッチ	80.0	小野寺 大樹	士別中学校	北海道	1994 8 15	第8回全国中学選手権大会	大阪市
	C&ジャーク	97.5	小野寺 大樹	士別中学校	北海道	1994 8 15	第8回全国中学選手権大会	大阪市
	トータル	177.5	小野寺 大樹	士別中学校	北海道	1994 8 15	第8回全国中学選手権大会	大阪市
83Kg	スナッチ	60.0	斉藤 昌徳	小高中学校	福島	1993 8 25	第7回全国中学選手権大会	沼田市
	C&ジャーク	70.0	斉藤 昌徳	小高中学校	福島	1993 8 25	第7回全国中学選手権大会	沼田市
	トータル	130.0	斉藤 昌徳	小高中学校	福島	1993 8 25	第7回全国中学選手権大会	沼田市
+83Kg	スナッチ	82.5	宮崎 広勝	塚沢中学校	群馬	1993 8 25	第7回全国中学選手権大会	沼田市
	C&ジャーク	100.0	宮崎 広勝	塚沢中学校	群馬	1993 8 25	第7回全国中学選手権大会	沼田市
	トータル	182.5	宮崎 広勝	塚沢中学校	群馬	1993 8 25	第7回全国中学選手権大会	沼田市

女子

日本公認最高記録

1996 1 1

階級	種目	記録	氏名	所属	支部	年月日	大会名	開催地
46Kg	スナッチ	67.5	斎藤 さと美	日本体育大学	京都	1993 5 29	第7回全国女子選手権大会	倉敷市
	C&ジャーク	87.5	二柳 かおり	埼玉栄高校	埼玉	1995 11 17	第9回世界選手権大会	広州
	トータル	152.5	斎藤 さと美	日本体育大学	京都	1993 5 29	第7回全国女子選手権大会	倉敷市
50Kg	スナッチ	72.5	加藤 智子	埼玉短期大学(教)	埼玉	1994 10 3	第12回アジア競技大会	広島市
	C&ジャーク	88.0	長谷川 倫子	慶応義塾大学(職)	神奈川	1995 5 28	第9回全国女子選手権大会	いわき市
	トータル	157.5	加藤 智子	埼玉短期大学(教)	埼玉	1993 11 13	第7回世界女子選手権大会	メルボルン
54Kg	スナッチ	77.5	佐藤 ひろみ	秋田市役所	秋田	1994 5 9	1994 インターナショナルフレンドシップトーナメント	ソウル
	C&ジャーク	95.0	植村 ひろみ	(財)京都府体育協会	京都	1993 6 26	1993 インターナショナルフレンドシップトーナメント	水上町
	トータル	172.5	佐藤 ひろみ	秋田市役所	秋田	1994 5 9	1994 インターナショナルフレンドシップトーナメント	ソウル
59Kg	スナッチ	87.5	高橋 百合子	埼玉短期大学(職)	埼玉	1994 11 19	ふくしま国体記念杯女子大会	いわき市
	C&ジャーク	107.5	阿部 真美	日本体育大学	埼玉	1994 10 4	第12回アジア競技大会	広島市
	トータル	195.0	高橋 百合子	埼玉短期大学(職)	埼玉	1994 11 19	ふくしま国体記念杯女子大会	いわき市
64Kg	スナッチ	87.5	高橋 百合子	埼玉短期大学(職)	埼玉	1994 10 4	第12回アジア競技大会	広島市
	C&ジャーク	112.5	高橋 百合子	埼玉短期大学	埼玉	1993 5 30	第7回全国女子選手権大会	倉敷市
	トータル	200.0	高橋 百合子	埼玉短期大学(職)	埼玉	1994 10 4	第12回アジア競技大会	広島市
70Kg	スナッチ	93.0	長谷場 久美	埼玉栄高校(教)	埼玉	1994 11 20	ふくしま国体記念杯女子大会	いわき市
	C&ジャーク	115.5	長谷場 久美	埼玉栄高校(教)	埼玉	1995 5 30	第9回全国女子選手権大会	いわき市
	トータル	207.5	長谷場 久美	埼玉栄高校(教)	埼玉	1993 11 17	第7回世界女子選手権大会	メルボルン
76Kg	スナッチ	90.0	長谷場 久美	埼玉栄高校(教)	埼玉	1994 6 24	第8回全国女子選手権大会	世田谷区
	C&ジャーク	120.0	長谷場 久美	埼玉栄高校(教)	埼玉	1994 10 5	第12回アジア競技大会	広島市
	トータル	207.5	長谷場 久美	埼玉栄高校(教)	埼玉	1994 6 24	第8回全国女子選手権大会	世田谷区
83Kg	スナッチ	87.5	新井 深雪	埼玉短期大学	埼玉	1995 7 7	第8回アジア選手権大会	プサン
	C&ジャーク	110.0	新井 深雪	埼玉短期大学	埼玉	1995 7 7	第8回アジア選手権大会	プサン
	トータル	197.5	新井 深雪	埼玉短期大学	埼玉	1995 7 7	第8回アジア選手権大会	プサン
+83Kg	スナッチ	90.0	新井 深雪	埼玉短期大学	埼玉	1995 11 25	第9回世界選手権大会	広州
	C&ジャーク	115.0	新井 深雪	埼玉短期大学	埼玉	1995 11 25	第9回世界選手権大会	広州
	トータル	205.0	新井 深雪	埼玉短期大学	埼玉	1995 11 25	第9回世界選手権大会	広州

女子

高校公認最高記録

1996 1 1

階級	種目	記録	氏名	所属	支部	年月日	大会名	開催地
46Kg	スナッチ	67.5	二柳 かおり	埼玉栄高校	埼玉	1995 7 3	第8回アジア選手権大会	プサン
	C&ジャーク	87.5	二柳 かおり	埼玉栄高校	埼玉	1995 11 17	第9回世界選手権大会	広州
	トータル	152.5	二柳 かおり	埼玉栄高校	埼玉	1995 7 3	第8回アジア選手権大会	プサン
50Kg	スナッチ	62.5	高市 卓子	尼崎小田高校	兵庫	1993 5 29	第7回全国女子選手権大会	倉敷市
	C&ジャーク	77.5	佐々木 香奈子	埼玉栄高校	埼玉	1994 6 22	第8回全国女子選手権大会	世田谷区
	トータル	137.5	佐々木 香奈子	埼玉栄高校	埼玉	1994 6 22	第8回全国女子選手権大会	世田谷区
54Kg	スナッチ	65.5	木全 洋美	愛知工業大学名電高校	愛知	1995 11 18	ひろしま国体記念杯女子大会	東広島市
	C&ジャーク	85.5	諏訪 治子	鎮西高校	熊本	1993 11 20	わかしゃち国体記念杯女子大会	瀬戸市
	トータル	150.0	諏訪 治子	鎮西高校	熊本	1993 5 29	第7回全国女子選手権大会	倉敷市
59Kg	スナッチ	67.5	諏訪 治子	鎮西高校	熊本	1994 11 19	ふくしま国体記念杯女子大会	いわき市
	C&ジャーク	95.0	大竹 実穂	埼玉栄高校	埼玉	1994 11 19	ふくしま国体記念杯女子大会	いわき市
	トータル	157.5	諏訪 治子	鎮西高校	熊本	1994 11 19	ふくしま国体記念杯女子大会	いわき市
64Kg	スナッチ	70.0	山口 晴美	加悦谷高校	京都	1995 11 19	ひろしま国体記念杯女子大会	東広島市
	C&ジャーク	90.0	大竹 実穂	埼玉栄高校	埼玉	1994 6 24	第8回全国女子選手権大会	世田谷区
	トータル	152.5	仲嘉 真理	沖縄尚学高校	沖縄	1993 11 20	わかしゃち国体記念杯女子大会	瀬戸市
70Kg	スナッチ	73.0	小林 由美子	埼玉栄高校	埼玉	1995 11 19	ひろしま国体記念杯女子大会	東広島市
	C&ジャーク	95.0	藤原 広実	加悦谷高校	京都	1995 11 19	ひろしま国体記念杯女子大会	東広島市
	トータル	167.5	藤原 広実	加悦谷高校	京都	1995 11 19	ひろしま国体記念杯女子大会	東広島市
76Kg	スナッチ	80.0	高橋 沙弥香	埼玉栄高校	埼玉	1995 11 19	ひろしま国体記念杯女子大会	東広島市
	C&ジャーク	98.5	高橋 沙弥香	埼玉栄高校	埼玉	1995 11 19	ひろしま国体記念杯女子大会	東広島市
	トータル	177.5	高橋 沙弥香	埼玉栄高校	埼玉	1995 11 19	ひろしま国体記念杯女子大会	東広島市
83Kg	スナッチ	80.0	新井 深雪	埼玉栄高校	埼玉	1993 11 21	わかしゃち国体記念杯女子大会	瀬戸市
	C&ジャーク	105.0	新井 深雪	埼玉栄高校	埼玉	1993 11 21	わかしゃち国体記念杯女子大会	瀬戸市
	トータル	185.0	新井 深雪	埼玉栄高校	埼玉	1993 11 21	わかしゃち国体記念杯女子大会	瀬戸市
+83Kg	スナッチ	70.5	山下 周子	大阪工業大学高校	大阪	1994 8 27	第27回近畿高等学校選手権大会	大淀町
	C&ジャーク	93.0	景山 美野	埼玉栄高校	埼玉	1995 11 19	ひろしま国体記念杯女子大会	東広島市
	トータル	162.5	山下 周子	大阪工業大学高校	大阪	1994 8 27	第27回近畿高等学校選手権大会	大淀町

平成７年度賛助会員

〈入会者名簿〉

NO.	支部	氏名	〒	連絡先
1	北海道	今野　澄男	053	苫小牧市北光町4-11-9　ﾊﾟｰｸﾊｲﾂこばとＣ－２０２号
2	北海道	渡辺　光弘	003	札幌市白石区平和通１丁目北４－７－２０４
3	青森県	秋山　正雄	031	八戸市大字湊町字中通１－３
4	青森県	清藤　六郎	036-03	南津軽郡平賀町大字大光寺字一滝本１２３
5	秋田県	下坂　義昭	010-02	南秋田郡天王町天王字北野３０２－７１
6	秋田県	白川　賢一	016	能代市富町６－１３
7	秋田県	佐藤　義樹	010	秋田市楢山南中町５－１２
8	秋田県	一ノ関　史郎	010	秋田市泉大橋１１７－１
9	秋田県	佐藤　嘉樹	011	秋田市土崎港古川町木目染境１４－９
10	秋田県	小林　努	010	秋田市泉字銀ノ町１８９－１
11	福島県	菊地　俊美	963-02	郡山市大槻町字土瓜１６－３
12	栃木県	栃木県ＷＬ協会	323	小山市若木町２－８－５１　県立小山高等学校内
13	群馬県	岩崎　賢二	375	藤岡市本郷１２０５－３
14	埼玉県	林　克也	213	川崎市宮前区有馬１－１－４　野崎アビテ３０３
15	埼玉県	古賀　弘	359	所沢市緑町４－２３－２３８－５
16	埼玉県	高橋　正義	336	浦和市常盤９－１１－１　有限会社　雄文社
17	埼玉県	三木　功司	352	新座市東１－２０－２１
18	埼玉県	三宅　義行	352	新座市野火止６－２４－１１
19	埼玉県	関東ﾄﾅﾐ運輸株式会社	103	中央区東日本橋３－６－１１
20	埼玉県	池田　友久	336	浦和市岸町７－４－６　旅館　いけだ
21	埼玉県	八鍬　恒男	175	板橋区高島平８－６－６　株式会社　エイトプラン
22	埼玉県	佐藤　孝司	331	大宮市上小町４８６
23	埼玉県	我孫子　薫	351-01	和光市広沢１－２１－５１０
24	埼玉県	桜井　勝利	336	浦和市芝原３－２２－１１
25	埼玉県	継岡　正章	352	新座市野寺２－１６－１５
26	埼玉県	阿部　太	175	板橋区徳丸２－８－１５
27	埼玉県	佐藤　栄太郎	330	大宮市指扇３８３８　埼玉栄高等学校
28	埼玉県	豊田　廣和	351	朝霞市陸上自衛隊体育学校内
29	埼玉県	木村　春彦	351	朝霞市陸上自衛隊体育学校内
30	埼玉県	長谷場　久美	331	大宮市内野本郷９３７－２　秋山コーポⅡ　２０１
31	埼玉県	加藤　仁	331	大宮市日進町２－１６５１
32	埼玉県	三宅　義信	177	練馬区大泉学園町　自衛隊体育学校内
33	千葉県	三石　悦雄	276	八千代市村上　８８１－１－５０８
34	千葉県	大澤　一治	276	八千代市勝田台南　１－１５－１６
35	千葉県	高橋　靖夫	285	佐倉市下志津２６３　千葉県立佐倉西高等学校内
36	千葉県	千本松　隆俊	263	千葉市稲毛区稲毛町　５－４１９－２
37	千葉県	篠宮　稔	285	佐倉市江原台２－２－２２
38	東京都	柴坂　聰七	120	足立区大谷田１－１－５－５０３
39	東京都	大橋　正哉	162	新宿区弁天町７６　城北台ﾏﾝｼｮﾝ６０６
40	東京都	川崎　英俊	166	杉並区和田３－９－５
41	東京都	三瓶　紘正	146	大田区池上１－３５－３
42	東京都	鈴木　幸宏	167	杉並区上井草１－２８－１６－４０３
43	東京都	西川　正次朗	114	北区王子３－１７－９
44	東京都	細谷　治朗	279	浦安市美浜４－２７－６
45	東京都	小林　義幸	173	板橋区小茂根５－４－８
46	東京都	明宏印刷ｋｋ　福田　徹	170	豊島区北大塚３－２１－１０
47	山梨県	村田　一郎	405	山梨市下石森１０３８
48	山梨県	土屋　義仁	405	山梨県東八代郡一宮町東原　１１８
49	富山県	吉川　喬	931	富山市東富山寿町２－８－２２
50	富山県	上田　國義	936	滑川市辰野６４８
51	富山県	曽根　善一	931	富山市海岸通り１０５
52	富山県	大西　久俊	936	滑川市坪川１７８
53	富山県	古栃　一夫	936	滑川市上小泉２１４５－１
54	石川県	長界　幸男	921	金沢市額谷１－６６－１
55	石川県	山本　道生	921	金沢市有松５－４－３９
56	石川県	沢田　喬	920	金沢市涌波４－１１－４４

NO.	支　部	氏　名	〒	連絡先
57	石川県	菊田　三代治	927-06	珠洲郡内浦町布浦４－１
58	福井県	池野　友彦	917-02	福井県小浜市門前２４－１
59	愛知県	愛知ｻｰｷｯﾄ部	464	名古屋市千種区若水３－２－１２　愛知工業大学名電高校内
60	滋賀県	米田　久男	529-04	伊香郡木之本町木之本１１９４
61	滋賀県	佐々木　巌	520-22	大津市黒津３－１０－９
62	京都府	新居田　耕三	610-03	綴喜郡田辺町大字東小字鍵田８２－８
63	京都府	大森　康正	606	京都市左京区浄土寺上馬場町９９
64	大阪府	阪上　勝美	582	柏原市玉手町１－２３
65	大阪府	大阪府ＷＬ協会	577	大阪市御厨栄町４－１－１０　大阪商業大学内
66	大阪府	杉浦　勉	564	大阪府吹田市泉町５－２６－５
67	大阪府	舟戸　良裕	551	大阪市大正区千島２－２－２７
68	大阪府	知念　秀樹	552	大阪市港区市岡２－１３－５２
69	兵庫県	鴻池　祥肇	661	尼崎市武庫之荘４－３－６
70	兵庫県	八木　勇蔵	673	明石市日富美町７－１３
71	兵庫県	生瀬　佳一	673	明石市西明石北町３－５－８
72	兵庫県	佐野　隆	673	明石市松江７５８
73	兵庫県	藤代　充彦	663	西宮市甲子園２番町６－１７
74	兵庫県	横山　信仁	655	神戸市垂水区歌敷山４－１－１２
75	兵庫県	横山　信夫	673	明石市太寺２－４－１０
76	兵庫県	篠田　健治	674	明石市大久保町高丘４－１－３８
77	兵庫県	岡上　国治	678	相生市山手１－５７　教住５０２
78	兵庫県	園家　恭一	675	加古川市加古川町寺家町２４４－４４
79	兵庫県	山口　晋	656	洲本市大野１０７７－７
80	兵庫県	阪田　幸次	672-01	飾磨郡家島町宮１７９３－３－２０２
81	兵庫県	小高　正宏	673	明石市川崎町２－１３－６４７
82	兵庫県	町枝　一夫	655	神戸市垂水区舞子台８－１４－６－２０３
83	兵庫県	河島　完治	651-21	神戸市西区玉津町高津橋４２３－８
84	兵庫県	林　宏介	660	尼崎市金楽寺町２－１３－２０
85	兵庫県	大橋　達夫	655	神戸市垂水区星屋町５－１７－２　西塩屋ﾏﾝｼｮﾝＢ－２０３
86	兵庫県	永穂　康弘	660	尼崎市今福１－３　ＮＴＴ今福１－２０２
87	兵庫県	島田　隆宏	673-05	三木市志染町西自由が丘２－３７１－１６－１０２
88	兵庫県	宮下　克明	650	神戸市中央区港島中町３－２－６　ｴﾊﾞｸﾞﾘｰﾝ７－４０１
89	兵庫県	久保　敬	655	神戸市垂水区舞子坂３－２７－１５
90	兵庫県	藤田　利幸	650-12	神戸市北区緑町１－３－１７
91	兵庫県	生瀬　俊秀	673	明石市西明石北町３－５－８
92	兵庫県	山平　芳樹	675-12	加古川市山荘町都台２－１０－１０
93	兵庫県	村上　公男	651	尼崎市塚口本町１－２－３０
94	兵庫県	中西　正明	674	明石市大久保町大窪６８６
95	兵庫県	松本　伊智朗	674	明石市大久保町西町３９７－９
96	兵庫県	中川　和実	448	愛知県刈谷市高松町３－２３－Ａ３０２
97	兵庫県	関　重信	656-16	津名郡北淡町黒谷１２１－２
98	兵庫県	岡野　文雄	656-17	津名郡北淡町富島３９７－３－１
99	兵庫県	河野　征弘	656-17	津名郡北淡町富島９１１－３
100	兵庫県	淡路農業高校ＷＬ部後援会	656-17	兵庫県津名郡北淡町富島１７１－２
101	奈良県	北　実	638	吉野郡下市町阿賀野２６８５
102	奈良県	藤田　昌輝	638	吉野郡下市町下市５７２
103	奈良県	早瀬　昇	635	大和高田市甘田町３－２８
104	奈良県	島田　好人	639-22	御所市井戸１６２
105	奈良県	植田　昭典	635-01	高市郡高取町下土佐５７９－１
106	鳥取県	中嶋　政幸	681	鳥取県岩美郡岩美町大字陸上６８０
107	鳥取県	畑中　敏雄	681	鳥取県岩美郡岩美町浦富１６８０－１
108	岡山県	清板　陽次	706	玉野市玉６－１－１　玉野商業高等学校内
109	広島県	日吉　富美夫	736	広島市安芸区船越南３－１６－１
110	広島県	真野　正	736	広島市安芸区船越南４－５－２０
111	徳島県	楠　才之丈	770	徳島市北矢三町３－３－４－３　徳島県ｳｴｲﾄﾘﾌﾃｨﾝｸﾞ協会
112	徳島県	藤原　八郎	779-34	麻植郡山川町宮地２５１－１
113	大分県	野木　誠一郎	877	日田市田島本町７－１６
114	大分県	中島　豊	879-03	大分県宇佐市大字乙女新田４５３
115	大分県	武藤　久太	874	別府市上人仲町４－７　大分県ｳｴｲﾄﾘﾌﾃｨﾝｸﾞ協会
116	宮崎県	兒玉　雅亘	880	宮崎市大塚町京園３１４３
117	宮崎県	赤星　宏一	883	日向市日知屋１２１０６－５３６

賛助会員入会のご案内

謹啓　時下ますますご隆盛のこととお慶こび申し上げます。

日頃は当協会に対しまして格別の御協力を賜わりまして、誠にありがとうございます。

お蔭を持ちまして、関係者一同心を強くして来るべく、アトランタオリンピックを最重点に、鋭意努力を重ねております。

昨年11月の世界選手権大会（中国）では激戦の結果世界14位となりアトランタ出場枠7人を得ることができました。

またカザフスタンに予定されていましたアジア選手権大会も都合によりわが国が引受けることとなりました。世界選手権で出場枠を得ていないアジア地域各国にとりましては最後のチャンスとなる重要な試合になります。

日本にとりましてもアジア選手権出場者を中心に残り5選手の選考がかかる大会となります。（内定、納富俊行54kg級、池畑大59kg級）当協会といたしましても懸命に努力しているところでございますが皆様方に尚一層のご協力をたまわりたく、賛助会員入会のご案内を申し上げるところでございます。最後に今迄にご入会いただきました方々には衷心より御礼申し上げ今後益々のご鞭撻をお願いいたします。

平成7年度「全国指導者講習会」

アトランタを目前に強化重点施策及びジュニア強化等の話をする桜井日本協会専務理事

全国約60人のコーチに東大，帝京大医学部の渡会教授（左）と三木強化委員長の貴重な講話があった（浦和市コミュニティーセンター　8.2.10～2.11）

社団法人日本ウエイトリフティング協会
賛助会員募集趣意書

時下ますます御清栄のこととおよろこび申し上げます。

平素より、本協会事業推進にあたり、御理解・御協力をいただき厚く御礼申し上げます。

さて、ＩＷＦ（世界ウエイトリフティング連盟）は、１９９５年１月付をもって五輪出場資格に関するルール改訂を行い本年１１月中国で開催の世界選手権大会を五輪予選会と定め、国別対抗成績でアトランタ五輪参加国及び国別出場選手数を決めることになりました。

本協会では、このルール改訂をうけ、平成７年度はナショナル指定選手を対象に長期強化合宿ならびに年間を通して週末の特別強化合宿等を展開し一層の選手強化に努め、アトランタ五輪出場権獲得を目指す所存でございます。

つきましては、選手強化に伴う財源基盤については本協会定款第６条に基づく、賛助会員の募集・支援により選手強化事業を進めてまいりたいと存じますので趣旨御賢察の上、賛助会員加入方について格段の御協力を賜りたく、お願い申し上げます。

平成７年６月

社団法人　日本ウエイトリフティング協会
会　長　　林　　克　也

加 入 申 込 要 領

賛助会員　（この法人の事業を援助する個人又は法人）

1.　会　　費　年額１口　5,０００円　１口以上

2.　申 込 方 法

(1)　別紙払込通知票に記入のうえ、最寄りの郵便局で払込み下さい。

(2)　直接加入申込みする場合は、下記まで。

〒150−50 東京都渋谷区神南１－１－１　岸記念体育館内

（社）日本ウエイトリフティング協会

TEL　０３−３４８１−２３５９

3.　払込通知票

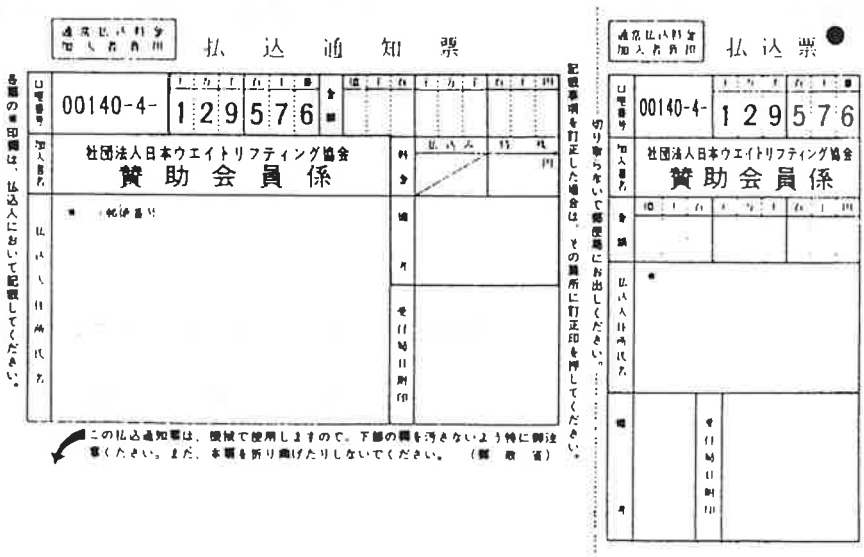

平成８年度主要競技会等日程（案）

1．第28回アジア選手権、第9回アジア女子選手権
・4月4日～9日（火）
・千葉県八千代市

2．ジュニア世界選手権、世界女子選手権大会
・5月15日（水）～24日（金）
・ポーランド国（ワルシャワ市）

3．第56回全日本選手権大会（検討中）
・6月14日（金）～16日（日）
・埼玉県朝霞市（未定）

4．第21回アトランタオリンピック大会
・7月20日（土）～30日（火）
・米国アトランタ市

5．第43回全国高校選手権大会
・8月2日（金）～5日（月）
・山梨県松伏町

6．第14回全日本マスターズ選手権大会
・8月17日（土）～18日（日）
・兵庫県西宮市

7．第10回全国中学選手権
・8月23日（金）
・神奈川県真鶴町

8．第18回日韓ユース大会
・8月28日（水）
・福岡県福岡市

9．1996フレンドシップトーナメント
・9月15日（日）　16日（月）
・千葉県千葉市（ポートアリーナ）

10．第51回国民体育大会
・10月13日（日）～16日（木）
・広島県

11．第33回全日本社会人
第24回全日本実業団選手権大会
・11月22日（金）～24日（日）
・大阪市

12．第17回全日本ジュニア選手権大会
・3月15日（土）～16日（日）
・埼玉県

13．第12回全国高校選抜大会
・平成9年3月27日（木）～28日（金）
・兵庫県

平成８年度　競技

4月		5月		6月		7月		8月		9月	
1 月		1 水		1 土		1 月		1 木		1 (日)	
2 火		2 木		2 (日)		2 火		2 金	第43回	2 月	マスターズ世界
3 水		3 (祝)		3 月		3 水		3 土	全国高校	3 火	大会（カナダ）
4 木	第28回	4 (土)		4 火		4 木		4 (日)	選手権大会	4 水	
5 金	アジア	5 (日)		5 水		5 金		5 月	（山梨）	5 木	
6 土	選手権	6 (月)		6 木		6 土		6 火		6 金	
7 (日)	第9回	7 火		7 金		7 (日)		7 水		7 土	
8 月	アジア	8 水		8 土		8 月		8 木		8 (日)	
9 火	女子選手権	9 木	ブルガリアカッ	9 (日)		9 火		9 金		9 月	
10 水	（千葉）	10 金	プ国際大会	10 月		10 水		10 土		10 火	
11 木		11 土	（BUL）	11 火		11 木		11 (日)		11 水	
12 金		12 (日)	ソフィア	12 水		12 金		12 月		12 木	
13 土		13 月		13 木		13 土		13 火		13 金	
14 (日)		14 火		14 金	全日本選手権	14 (日)		14 水		14 土	1996
15 月		15 水	ジ　世	15 土	大会（男女）	15 月		15 木		15 (日)	フレンドシップ
16 火		16 木	ュ　界	16 (日)	（埼玉予定）	16 火		16 金		16 (月)	トーナメント
17 水		17 金	ニ　女	17 月		17 水		17 土	全日本マスター	17 火	（千葉）
18 木		18 土	ア　子	18 火		18 木		18 (日)	ズ選手権大会	18 水	
19 金		19 (日)	世　選	19 水		19 金		19 月	（兵庫）	19 木	
20 土		20 月	界　手	20 木		20 土	ア	20 火		20 金	
21 (日)		21 火	選　権	21 金		21 (日)	ト	21 水		21 土	
22 月		22 水	手　大	22 土		22 月	ラ	22 木		22 (日)	
23 火		23 木	権　会	23 (日)		23 火	ン	23 金	全国中学選手権	23 月	
24 水		24 金	（POL）	24 月		24 水	タ	24 土	（神奈川）	24 火	
25 木		25 土		25 火		25 木	オ	25 (日)		25 水	
26 金		26 (日)		26 水		26 金	リ	26 月		26 木	
27 土		27 月		27 木		27 土	ン	27 火		27 金	
28 (日)		28 火		28 金		28 (日)	ピ	28 水	日韓ユース大会	28 土	
29 (月)		29 水		29 土		29 月	ッ	29 木	（福岡）	29 (日)	
30 火		30 木		30 (日)		30 火	ク	30 金		30 月	
		31 金				31 水		31 土			
		全日本大学個人選手権		全日本選手権大会（男女）　埼玉						全日本大学新人選手権大会	

会開催計画　（案）

10　月		11　月		12　月		1　月		2　月		3　月	
1 火		1 金		1 (日)		1 (祝)		1 土		1 土	
2 水		2 土		2 月		2 木		2 (日)		2 (日)	
3 木		3 (祝)		3 火		3 金		3 月		3 月	
4 金		4 (月)		4 水		4 土		4 火		4 火	
5 土		5 火		5 木		5 (日)		5 水		5 水	
6 (日)		6 水		6 金		6 月		6 木		6 木	
7 月		7 木		7 土		7 火		7 金		7 金	
8 火		8 金		8 (日)		8 水		8 土		8 土	
9 水		9 土		9 月		9 木		9 (日)		9 (日)	
10 (祝)		10 (日)		10 火		10 金		10 月		10 月	
11 金		11 月		11 水		11 土		11 (祝)		11 火	
12 土		12 火		12 木		12 (日)		12 水		12 水	
13 (日)	国民	13 水		13 金		13 月		13 木		13 木	
14 月	体育	14 木		14 土		14 火		14 金		14 金	
15 火	大会（広島）	15 金		15 (日)		15 (祝)		15 土		15 土	第17回全日本
16 水		16 土		16 月		16 木		16 (日)		16 (日)	ジュニア選手権
17 木		17 (日)		17 火		17 金		17 月		17 月	大会（埼玉）
18 金		18 月		18 水		18 土		18 火		18 火	
19 土		19 火		19 木		19 (日)		19 水		19 水	
20 (日)		20 水		20 金		20 月		20 木		20 (祝)	
21 月		21 (祝)	第33回	21 土		21 火		21 金		21 金	
22 火		22 金	全日本社会人	22 (日)		22 水		22 土		22 土	
23 水		23 (日)	第24回	23 (月)		23 木		23 (日)		23 (日)	
24 木		24 (日)	全日本実業団	24 火		24 金		24 月		24 月	
25 金		25 月	選手権（大阪）	25 水		25 土		25 火		25 火	
26 土		26 火		26 木		26 (日)		26 水		26 水	
27 (日)		27 水		27 金		27 月		27 木		27 木	第12回全国
28 月		28 木		28 土		28 火		28 金		28 金	高校選抜大会
29 火		29 金		29 (日)		29 水				29 土	（兵庫）
30 水		30 土		30 月		30 木				30 (日)	
31 木				31 火		31 金				31 月	
		全日本大学対抗選手権 Ⅱ・Ⅲ部校 全日本大学対抗選手権 Ⅰ部校　（埼玉）									

平成８年度選手強化事業重点施策

１９９６，１，１０

本年７月20日から30日まで第26回オリンピック競技大会アトランタ大会が開催されます。

出場権利はＩＷＦルール改正によって、オリンピック前年度世界選手権大会が予選会となり、日本は７名の五輪出場権利を獲得した。世界の現況は、国等の財政支援の中で通年強化合宿を展開し、世界の国際大会で常勝あるいは上位入賞の成果をあげている。

当協会は、アトランタ五輪へ向けて1996年の新しい年を迎え１月５日から７月15日までの２ケ年継続事業として長期合宿を実施し、全員入賞を目指す所存であります。また、アトランタ五輪後若手中心とする新ナショナル選手を編成し、４ケ年計画による次期シドニー大会対策を推進してまいりたい

重点施策

1. 計画的なトレーニング等実践を展開し、長期合宿をとおして選手の競技力の向上を期し、アトランタ五輪メダル及び全員入賞を期す。
2. ジュニア選手の国際大会派遣及び強化合宿事業を進め、新ナショナル選手の編成と育成を期し、もって　シドニー大会対策に資す。

五輪代表及び選手強化機構

アトランタ大会	アトランタ大会
五輪代表権利獲得	選手総数　240名
’95世界選手権大会	208名　決定

1～　8位入賞国　10名 9～ 16位　〃　7名 17～ 25位　〃　5名 26～ 34位　〃　3名	日本は14位で7名の出場権獲得 208名　決定

地区大会	アジア地区は　4/6～9まで 千葉県八千代市で開催
1. アジア地区　５名 2. アフリカ地区　３名 3. ヨーロッパ地区　５名 4. 北アメリカ　４名 5. 南アメリカ　３名 6. オセアニア　３名	23名を　決定 ＩＯＣとの関係で、この地区大会は96年4月15日までに終了する
ＩＷＦ　WILD CARDS	９名
	選手総数　240名

※　得点方法は、ＩＷＦ世界大会方法により実施

ナショナル選手認定制度が1995年１月１日付で導入されましたＩＯＣ　ＩＷＦＮＦがアンチドーピングを進めるなかでＩＷＦがナショナル選手登録義務を実施した。登録方法は以下のとおりである。

登録方法（２回実施）

Ａ	登録期限	各ＮＳＦ	提出 →	ＩＷＦ　　１月31日まで
Ｂ	世界大会及び ｵﾘﾝﾋﾟｯｸ大会	各ＮＳＦ	提出 →	ＩＷＦ　　大会６ケ月前

このナショナル選手登録をしないと国際大会に出場できない

この登録義務を受けて日本は、昨年より実施した
日本ナショナル選手の選考は、次の要領で実施する。

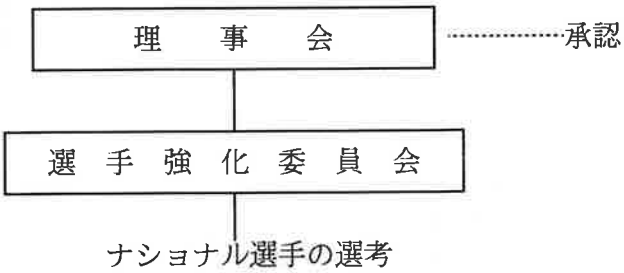

1. 男子．シニア．ジュニアの選考
2. 女子．シニア．ジュニアの選考
3. 選考基準は、１年間の国内外主要大会（国内の場合　全国大会）の記録ランキング及び世界大会によって戦える階級を考慮し、ナショナル選手を選考する。

○　日本ナショナル選手が決定すると、ＩＷＦルールに基ずきＩＷＦへ事務手続を行なう。
○　日本協会は、日本ナショナル選手に対し、認定書を授与する。
○　ＩＷＦに登録が完了すると、ナショナル選手に対しＩＷＦがドーピングコントロールを実施する。

五輪日本代表選考方法

日本代表は、次の二つの方法によって選考することが１月27日の日本協会理事会で決定した。

1. ’95世界選手権大会で入賞を果たした２名を日本協会代表内定として決定
   54KG級　納　富　俊　行
   59KG級　池　畑　　大
2. 残り５名の代表は、４月４日から９日まで開催されるアジア選手権大会で選考する。

54KG級	小野寺	、76KG級	水　野	10名の中から５名を選考する
59KG級	東　郷	91KG級	稲　垣	
64KG級	橘	99KG級	西　本	（なお　1995年全国大会規模の成績も選考資料とする）
64KG級	宮　路	108KG級	吉　本	
70KG級	堀　越	108KG級	佐　野	

選手強化事業

1. オリンピック対策

(1) 強化合宿

候補合宿	1／5～3／31	事業予算	8,723 千円
アジア代表合宿	4／1～4／10	〃	2,131 千円
五輪代表合宿	4／11～7／15	〃	12,892 千円

(2) 派遣

'96ブルガリアカップ	5／7～5／12	事業予算	1,600 千円

五輪内定者　2名派遣、アトランタを目指す

(3) 食生活（栄養）及び減量後の食事対策

専門家による指導、アドバイスを受け健康管理の徹底を期す

(4) メデイカルチェックの徹底を図る

事業予算額	
旧年度	8,723 千円
8年度	16,623 千円
計	25,346 千円

2. ジュニア対策（シドニー大会）

(1) 強化合宿

ジュニア世界代表	5／3～5／12	事業予算	1,627 千円
ジュニア選抜	8／10～8／23	〃	3,211 千円
ジュニア高校	8／24～8／29	〃	1,608 千円
ジュニア中央	12／24～12／30	〃	2,403 千円

(2) 派遣

ジュニア世界（男女）	5／12～5／26	事業予算	10,531 千円

(3) 新ナショナル強化

ナショナル合宿	9／12～9／17	事業予算	1,780 千円
〃	12／20～12／30	〃	1,988 千円

事業予算額	
8年度	23,148 千円

3. 新年度以降の強化

現在　浦和を拠点に強化を進め　実績を収めているが、シドニー大会を目指すためには、若手ジュニアを中心に4ケ年にわたる継続的強化推進することは不可欠となる支部協会はもとより関係各位の理解と協力を得て、更に充実した強化が展開できるよう努めてまいりたい。

お　願　い

※本誌の内容を豊かにするために、競技会の写真、情報、論文等、何でも結構ですので、下記宛にお寄せ下さい。

〒150　東京都渋谷区神南１－１－１　岸記念体育館内
（社）日本ウェイトリフティング協会
普及委員会出版担当宛

補足説明

※前述賛助会員入会者には全員本「会報」を毎号送付することになっております。
オリンピック強化協力も併せ、ご入会をお待ちしています。
※記録表中の』記号等は、以下の意味を表しています。

WR＝世界新記録
WJ＝ジュニア世界新記録
AR＝アジア新記録
AJ＝ジュニア・アジア世界新記録
NR＝日本以外の国の国内新記録
NJ＝日本以外の国の国内ジュニア新記録
□＝各種タイ記録（除く大会記録）
○＝大会新記録
△＝大会タイ記録
★＝特別試技
JR＝日本新記録
JJ＝ジュニア日本新記録
UR＝大学日本新記録
HJ＝高校日本新記録
MR＝中学日本新記録

ウエイトリフティング　*No.63*

㈳ 日本ウエイトリフティング協会会報

発　行　日　　平成８年２月20日
発　行　者　　(社)日本ウエイトリフティング協会
普及委員会
〒150-01 東京都渋谷区神南1-1-1
岸記念体育会館内
☎ 03-3481-2359
FAX 03-3481-2394

編集責任者　　専務理事　桜井　勝利
編 集 委 員　　理　　事　継岡　正章

UESAKA

OFFICIAL BARBELL

公認

認定工場

INTERNATIONAL WEIGHTLIFTING FEDERATION

国際ウエイトリフティング連盟認定工場
日本ウエイトリフティング協会公認器具製造販売
日本アマチュアボクシング連盟
日本体操協会器械器具
日本バスケットボール協会施設
日本バドミントン協会
日本ハンドボール協会
検定工場
日本陸上競技連盟検定品製作

DIA® 上坂鉄工所

本社　〒130 東京都墨田区本所4丁目28番8号
電話　(03)3622－8171(代表)・8096・1758