Japan Weightlifting Association

ウエイトリフティング

(社)日本ウエイトリフティング協会
貸　出　用

1991 No.47

(社) 日本ウエイトリフティング協会会報

ウエイトリフティングＮＯ．４７

目　　次

第３７回全国高等学校総合体育大会…… 2

第４回全国中学生選手権大会…… 6

第１２回日・韓ユース大会…… 8

第１１回アジア競技大会（女子）…… 9

第１１回アジア競技大会（男子）…… 15

ＪＯＣスポーツマンカード入会申込み案内…… 20

※　表紙は第11回アジア競技大会67.5kg級銀メダルの、長谷場久美選手がスナッチのスクワット姿勢で、82.5kgの頭上支持コントロールをしている瞬間。

第３７回全国高等学校総合体育大会

● 平成2年8月1日～4日　● 宮城県　村田町民体育館

52kg級

順位	氏名	県名	所属	学年	体重	スナッチ 1	スナッチ 2	スナッチ 3	ジャーク 1	ジャーク 2	ジャーク 3	ベスト スナッチ	ベスト ジャーク	トータル
1	伊森 和博	沖縄	南部工	3	51.15	90	95 ×	95 ×	110	112.5×	112.5	90	112.5	202.5
2	村田 明文	茨城	磯原	3	51.75	85 ×	85	87.5×	112.5×	112.5×	112.5	85	112.5	197.5
3	吉原 祐介	兵庫	舞子	3	51.85	85	87.5×	87.5×	105	110	115 ×	85	110	195
4	堀尾 英輝	長崎	諫早農	3	51.70	85 ×	85 ×	85	105 ×	105	110 ×	85	105	190
5	吉次 公男	福井	若狭東	2	51.75	80	85 ×	85 ×	100	102.5	105	80	105	185
6	松尾 光一	三重	亀山	3	51.05	82.5	85 ×	85	97.5	102.5×	102.5×	85	97.5	182.5
7	打田 政人	三重	亀山	3	49.45	80	82.5	85 ×	95	97.5	100 ×	82.5	97.5	180
8	田中 基	長崎	諫早東	3	51.50	80	82.5×	82.5×	100	102.5×	102.5×	80	100	180
9	岩崎 明	大分	大分工	3	51.55	77.5	80	82.5×	97.5	100	102.5×	80	100	180
10	松田 勲	宮崎	日向工	3	51.65	75	80 ×	80 ×	97.5	102.5	107.5×	75	102.5	177.5
11	三浦 貴公	宮城	県農業	2	51.80	75	80	82.5	90 ×	90	95	82.5	95	177.5
12	渡辺 潤	宮城	村田	3	49.90	70	75	77.5×	90	95 ×	95	75	95	170
13	羽田 翔雅也	大分	四日市	3	51.60	75 ×	75	80 ×	95	100 ×	100 ×	75	95	170
14	浅倉 紀昭	栃木	小山	2	51.60	70	75	80 ×	90	95	100 ×	75	95	170
15	砂川 厳	山口	下関工	3	51.65	70	75	80	85	90	95 ×	80	90	170
16	興 秀行	鹿児島	鹿児島商工	3	51.15	75 ×	75 ×	75	90	92.5	95 ×	75	92.5	167.5
17	池田 隆志	岡山	倉敷商	3	51.70	75	77.5×	77.5×	92.5	95 ×	95 ×	75	92.5	167.5
18	糸川 憲正	島根	松江西	2	51.80	75 ×	75 ×	77.5	87.5	92.5×	92.5×	77.5	87.5	165
19	斎藤 直也	北海道	士別	3	51.75	72.5×	72.5×	72.5	90	92.5×	92.5×	72.5	90	162.5
20	後藤 覚	大阪	大阪産業大	3	51.80	72.5×	72.5	80 ×	90	95 ×	95 ×	72.5	90	162.5

★ 伊森 和博 スナッチ 99 ×

56kg級

1	古川 優	青森	五所川原工	3	55.60	85	90	92.5	110	115	117.5×	92.5	115	207.5
2	上村 琢	兵庫	舞子	3	55.80	92.5	95	97.5×	112.5	115 ×	117.5×	95	112.5	207.5
3	中井 成彦	兵庫	須磨友が丘	3	55.80	92.5	95 ×	95 ×	115	120 ×	120 ×	92.5	115	207.5
4	川平 博文	沖縄	南部工	3	54.05	87.5	92.5×	92.5	107.5	112.5	115 ×	92.5	112.5	205
5	高橋 祐樹	福島	川俣	3	54.90	90	95 ×	95 ×	115	120 ×	120 ×	90	115	205
6	具志堅 剛	沖縄	南部工	3	55.15	90 ×	90	95 ×	112.5	115 ×	117.5×	90	112.5	202.5
7	岩佐 正広	宮城	県農業	2	54.85	85 ×	85	90	105	110	112.5×	90	110	200
8	町田 和道	新潟	三条工	3	55.55	85	90 ×	90 ×	110	115 ×	115 ×	85	110	195
9	遠藤 顕二	静岡	東海大工	3	55.80	82.5	87.5	90 ×	100	105 ×	105	87.5	105	192.5
10	渡辺 広行	宮城	柴田農林	3	54.65	85	90	92.5×	100	105 ×	105 ×	90	100	190
11	酒井 正重	長崎	諫早農	3	54.90	85 ×	85	90 ×	105	110 ×	110 ×	85	105	190
12	伊藤 裕二	三重	四日市中工	3	55.65	80 ×	80 ×	80	110	115 ×	115 ×	80	110	190
13	上原 大介	広島	電大付属	1	55.95	85 ×	85 ×	85	105 ×	105	107.5×	85	105	190
14	桑机 祐之	宮城	石巻	3	54.95	80	85	87.5×	100	105 ×	105 ×	85	100	185
15	藤田 博之	北海道	夕張北	3	55.15	82.5×	82.5	85 ×	100	102.5×	102.5	82.5	102.5	185
16	岡田 正伸	石川	珠洲実	2	55.70	75	80	82.5	95	100	102.5	82.5	102.5	185
17	三好 敏博	島根	松江西	3	55.40	77.5	82.5	85 ×	97.5	100	105 ×	82.5	100	182.5
18	徳永 茂	愛媛	新居浜工	2	54.65	80	82.5×	82.5×	100 ×	100	105 ×	80	100	180
19	尾藤 宏哉	三重	石薬師	3	55.50	75	80 ×	80	95	100 ×	100	80	100	180
20	鈴木 克彦	静岡	沼図学園	2	55.65	80	85 ×	85 ×	100 ×	100	102.5×	80	100	180

60kg級

1	鈴木 勝己	岡山	倉敷商	3	58.90	95	100	102.5×	117.5	122.5	125 ×	100	122.5	222.5
2	谷野 友則	岡山	水島工	3	59.75	95	100	102.5	120	125 ×	125 ×	102.5	120	222.5
3	大津 行範	静岡	沼津学園	3	59.35	97.5×	97.5	102.5	115 ×	115	120 ×	102.5	115	217.5
4	船木 和久	秋田	秋田工	3	59.35	95	100 ×	100 ×	117.5×	117.5	120 ×	95	117.5	212.5
5	中村 謙一	千葉	八千代西	3	59.60	92.5	97.5×	97.5	112.5	117.5×	117.5×	97.5	112.5	210
6	渡辺 良男	静岡	沼津学園	3	59.65	90 ×	90	95	115 ×	115	120 ×	95	115	210
7	手塚 鉄朗	青森	柏木農	3	58.95	90	95	97.5×	105	110 ×	110	95	110	205
8	坂東 光司	石川	珠洲実	3	59.00	85	87.5×	87.5	115	117.5	120 ×	87.5	117.5	205
9	宮城 篤	沖縄	沖縄尚学	3	59.30	80	90	95	110	122.5×	122.5×	95	110	205
10	小池 康一	埼玉	埼玉栄	3	59.25	85	90 ×	90	112.5×	112.5	120 ×	90	112.5	202.5
11	卿右近利昌	岩手	水沢	3	59.25	85	90 ×	90	110	115 ×	115 ×	90	110	200
12	山口 潤市	長崎	諫早農	3	59.40	90	95 ×	95	105 ×	105 ×	105	95	105	200
13	湯本 和明	滋賀	堅田	3	59.65	85 ×	85	90	105	110 ×	110	90	110	200

順位	氏名	県名	所属	学年	体重	スナッチ 1	スナッチ 2	スナッチ 3	ジャーク 1	ジャーク 2	ジャーク 3	ベスト スナッチ	ベスト ジャーク	トータル
14	宮田 [illegible]	石川	金沢市立工	3	59.70	82.5	87.5×	87.5×	110	115 ×	115	82.5	115	197.5
15	村岡 勝	山口	豊浦	3	59.10	85	90 ×	90 ×	110 ×	110	117.5×	85	110	195
16	木下 義啓	長崎	小林	3	59.55	87.5	92.5×	92.5×	102.5	107.5×	107.5	87.5	107.5	195
17	生川 秀一	三重	亀山	3	57.75	80	85 ×	85 ×	110	112.5	115 ×	80	112.5	192.5
18	林 雅典	東京	日大桜丘	3	59.90	75	80 ×	80	102.5	107.5	112.5	80	112.5	192.5
19	東城 哲	大阪	大阪工大	3	58.65	80 ×	80 ×	80	100	105	110	80	110	190
20	平井 義信	滋賀	安曇川	3	59.10	80 ×	80	85	100	105 ×	105	85	105	190

67.5kg級

1	堀越 典昭	栃木	小山	3	67.00	110	122.5HR	128 JJ	140	155 HR	160 ×	128 JJ	155 HR	282.5HR
2	山本 俊康	福岡	八幡中央	3	66.40	102.5	107.5	110 ×	122.5	127.5	130	107.5	130	237.5
3	中野 透	石川	珠洲実	3	66.40	102.5	107.5×	107.5×	125 ×	125	127.5	102.5	127.5	230
4	藤巻 進一	群馬	藤岡北	3	66.40	97.5	102.5×	107.5×	122.5	127.5	130	97.5	130	227.5
5	石井 文彦	三重	石薬師	3	66.50	97.5×	97.5	102.5	125	127.5×	130 ×	102.5	125	227.5
6	三宅 紀久	東京	城西大付属	3	66.70	100	102.5×	102.5	125	127.5×	127.5×	102.5	125	227.5
7	渡辺 直人	山梨	日川	3	66.95	100	102.5	105 ×	125 ×	125	127.5×	102.5	125	227.5
8	植松 貴志	静岡	沼津学園	3	67.15	100 ×	100	102.5×	125 ×	125 ×	125	100	125	225
9	大越 誠	埼玉	埼玉栄	3	66.55	100	102.5	105 ×	115	120 ×	120	102.5	120	222.5
10	大下 章紀	兵庫	明石北	2	66.65	100 ×	100	105	115	120 ×	120 ×	105	115	220
11	戸板 謙次	三重	亀山	3	65.65	97.5	100	102.5×	117.5×	117.5	122.5×	100	117.5	217.5
12	佐藤 貴之	茨城	磯原	3	67.10	95	100	102.5×	110	117.5	122.5×	100	117.5	217.5
13	吉田 浩也	岩手	水沢	3	64.95	90	95 ×	95	115	120 ×	120	95	120	215
14	森本 哲司	奈良	大淀	3	65.00	90	95	97.5×	117.5	120	122.5×	95	120	215
15	木田 武志	愛媛	新居浜工	3	66.15	95 ×	95	100 ×	115	120 ×	120	95	120	215
16	佐藤 和彦	秋田	船川水産	3	67.10	95 ×	95	100 ×	115	120 ×	120	95	120	215
17	宮崎 克行	大阪	都島工業	3	64.60	87.5	87.5	92.5×	120	125 ×	125	87.5	125	212.5
18	小牧 飛馬	鹿児島	鹿児島商工	3	66.55	92.5	97.5×	97.5×	115	120	122.5×	92.5	120	212.5
19	山田 厚史	静岡	沼津学園	3	66.70	92.5	97.5×	100 ×	120	125 ×	125 ×	92.5	120	212.5
20	今井 孝之	千葉	習志野	3	62.90	95	100 ×	100 ×	112.5×	112.5×	112.5	95	112.5	207.5

★ 堀越 典昭 スナッチ 130 ×

75kg級

1	佐野 衛	兵庫	明石南	3	74.80	120	127.5×	127.5HR	150	157.5×	157.5×	127.5HR	150	277.5HR
2	鳥沢 克秀	埼玉	埼玉栄	3	70.80	110	115	117.5×	135	140 ×	140 ×	115	135	250
3	金城 靖	沖縄	糸満	3	73.35	110	115 ×	115	135 ×	135 ×	135	115	135	250
4	堤 康志	群馬	前橋育英	3	70.40	105	110	112.5×	127.5	132.5	135	110	135	245
5	糸井 孝人	京都	海洋	3	73.95	102.5×	102.5	105 ×	130	135	137.5×	102.5	135	237.5
6	木村 弘一	静岡	沼津学園	3	73.25	105	110	112.5×	125	130 ×	130 ×	110	125	235
7	小林 二彦	埼玉	埼玉栄	2	73.35	97.5	102.5×	102.5	127.5	132.5	137.5×	102.5	132.5	235
8	白井 和人	北海道	士別商	2	71.45	102.5×	102.5	105 ×	130 ×	130 ×	130	102.5	130	232.5
9	井本 剛	兵庫	舞子	3	73.10	100	105	107.5	120	125 ×	127.5×	107.5	120	227.5
10	畑中 昌徳	奈良	榛原	3	68.60	92.5	97.5	100 ×	125	127.5	130 ×	97.5	127.5	225
11	高橋 裕樹	宮城	柴田農林	3	72.45	95	100 ×	100	120	125	130 ×	100	125	225
12	諏訪 知宏	熊本	鎮西	2	73.90	105 ×	105	110 ×	120 ×	120	125 ×	105	120	225
13	浅井 清治	石川	金沢	3	69.75	90	95	97.5	115	122.5	127.5×	97.5	122.5	220
14	児玉 剛	鳥取	鳥取西工	3	70.00	95	100 ×	100	115	120	125 ×	100	120	220
15	佐藤 祐	山形	山添	2	71.75	95	100 ×	100 ×	120	122.5	125	95	125	220
16	畠中 尚志	石川	飯田	3	71.90	90	95	97.5	117.5	122.5	125 ×	97.5	122.5	220
17	細越 大貴	青森	八戸工大	3	72.55	90	95	100 ×	120	125	130 ×	95	125	220
18	田山 隆悦	秋田	大館南	3	72.85	92.5	97.5×	97.5	115	120	122.5	97.5	122.5	220
19	富田 真光	香川	多度津工	3	73.45	100	105 ×	105 ×	115	120	125 ×	100	120	220
20	永野 幸司	岡山	水島工	3	73.55	95	100 ×	100 ×	125 ×	125	130 ×	95	125	220

82.5kg級

1	稲垣 英二	埼玉	埼玉栄	3	81.00	112.5	117.5×	117.5	140	145	150 ×	117.5	145	262.5
2	藤澤 和隆	岡山	倉敷商	3	79.95	110	115	117.5×	132.5	135	137.5	115	137.5	252.5
3	奥成 済	石川	飯田	3	80.00	110	115 ×	115 ×	135	140	145 ×	110	140	250
4	堂本 典孝	兵庫	明石南	3	79.75	105	110	112.5×	135	140 ×	140 ×	110	135	245
5	甲斐 寿博	福岡	八幡中央	3	79.70	107.5×	107.5	112.5×	130	135	137.5×	107.5	135	242.5
6	大岡 賢権	兵庫	舞子	3	81.75	100	105 ×	105	130	135	140 ×	105	135	240
7	金城 一成	沖縄	南部工	3	78.65	100	105	107.5	125	130	132.5×	107.5	130	237.5
8	大木裕一郎	京都	西宇治	3	78.55	105 ×	105	110	125	130 ×	132.5×	110	125	235
9	関 正典	群馬	利根実	3	81.85	105	105	107.5×	130 ×	130 ×	130	105	130	235
10	吉田 善輝	茨城	谷田部	3	81.55	102.5	107.5×	107.5×	125	130 ×	132.5×	102.5	125	227.5
11	園田 啓一	山梨	谷村工	3	75.85	95	100	105 ×	125 ×	125	130 ×	100	125	225

順位	氏名	県名	所属	学年	体重	スナッチ 1	スナッチ 2	スナッチ 3	ジャーク 1	ジャーク 2	ジャーク 3	ベスト スナッチ	ベスト ジャーク	トータル
12	安井 盾	大阪	大阪工大	2	78.10	95	× 95	102.5×	125	130	135 ×	95	130	225
13	辻 大尚	福井	坂井農	3	78.50	95	100	× 100	115	120	× 122.5	100	122.5	222.5
14	関 一成	北海道	札幌琴似工	3	79.60	92.5	97.5	100 ×	117.5	122.5	125	97.5	125	222.5
15	斎藤 久也	山形	酒田北	3	80.15	95	× 95	102.5	120	125	× 125 ×	102.5	120	222.5
16	松谷 晃	奈良	大淀	3	79.25	95	100	102.5×	120	125	× 125 ×	100	120	220
17	五十嵐 憲	群馬	前橋育英	3	81.55	90	× 90	95 ×	122.5	127.5	130	90	130	220
18	相馬 尚武	青森	五所川原工	2	77.30	100	× 100	× 100	115	120	× 120 ×	100	115	215
19	吉里 寿明	沖縄	糸満	3	80.95	95	100	105 ×	115	120	× 120 ×	100	115	215
20	大和 裕行	宮城	柴田農林	3	81.35	95	× 95	100	115	120	× 120 ×	100	115	215

90kg級

1	岩井 弘和	福岡	筑紫工	3	88.55	112.5	117.5	120 ×	137.5	142.5×	142.5×	117.5	137.5	255
2	加川健太郎	北海道	士別	3	86.95	107.5	110	× 110 ×	137.5	140	147.5×	107.5	140	247.5
3	宇佐美 聡	栃木	葛生	3	85.10	97.5	102.5	107.5	125	130	135	107.5	135	242.5
4	堂七 広治	石川	珠洲実	3	86.90	102.5	105	107.5	130	135	137.5×	107.5	135	242.5
5	鹿野 満	北海道	士別東	3	88.45	105	107.5	110 ×	130	135	137.5×	107.5	135	242.5
6	楠 直幹	三重	石薬師	3	84.60	97.5	102.5	105 ×	127.5	132.5	135 ×	102.5	132.5	235
7	中川 純朗	京都	西宇治	3	85.80	100	105	× 105	130	× 130	135 ×	105	130	235
8	平仲 勝正	沖縄	南部工	2	87.55	95	100	× 100 ×	130	135	140 ×	95	135	230
9	村岡 克大	京都	海洋	3	88.20	95	100	102.5	120	125	130 ×	102.5	125	227.5
10	森岡 和雅	大阪	大阪工大	2	87.05	100	105	× 105 ×	125	130	× 130 ×	100	125	225
11	高橋 信哉	青森	柏木農	3	82.55	95	100	102.5×	120	125	× 125 ×	100	120	220
12	菊地 覚	茨城	土浦日大	3	84.45	90	95	97.5×	120	125	× 125	95	125	220
13	福崎 昭仁	愛知	愛工大名電	2	87.90	95	× 95	100 ×	125	130	× 130 ×	95	125	220
14	落合 克明	千葉	秀明八千代	3	85.75	90	95	97.5×	112.5	117.5	120	95	120	215
15	河島 隆行	岡山	水島工	2	88.40	95	× 95	× 95	120	× 120	× 120	95	120	215
16	小野 元彦	秋田	秋田工	3	85.15	95	× 95	× 95	117.5	122.5×	125 ×	95	117.5	212.5
17	古屋 将	山梨	日川	2	85.20	90	95	× 97.5×	115	120	125 ×	90	120	210
18	富永 和行	山口	下関工	3	87.85	90	× 90	95 ×	117.5	122.5×	125 ×	90	117.5	207.5
19	白石 剛	愛媛	新居浜工	3	85.00	90	95	100 ×	110	115	× 115 ×	95	110	205
20	増金 宏隆	徳島	鳴門市立工	3	86.75	90	× 90	95 ×	110	115	120 ×	90	115	205

100kg級

1	大嶋 学	秋田	秋田工	3	96.85	110	115	117.5×	140	× 140	147.5	115	147.5	262.5
2	横田 達士	京都	西宇治	3	93.40	110	115	× 115	145	150	× 150 ×	115	145	260
3	加藤 大明	福岡	筑紫工	3	94.75	110	115	117.5×	140	142.5	147.5×	115	142.5	257.5
4	三木 紀行	群馬	藤岡北	3	98.55	110	115	117.5	135	140	145 ×	117.5	140	257.5
5	野津 豊	島根	出雲農林	3	97.35	107.5	112.5	115 ×	140	145	× 145 ×	112.5	140	252.5
6	鶴間 秀樹	埼玉	上尾	3	93.40	110	115	× 115 ×	130	135	140	110	140	250
7	木暮 一郎	群馬	前橋育英	3	95.25	105	110	× 110	135	140	145 ×	110	140	250
8	米田 誠	青森	八戸工大一	2	90.10	105	110	115 ×	130	135	140 ×	110	135	245
9	高山 和鋭	青森	五所川原工	3	91.40	100	105	107.5	125	130	× 130 ×	107.5	125	232.5
10	川口 貴史	大阪	大阪工大	3	95.85	95	100	× 100	125	130	135 ×	100	130	230
11	村田 利幸	栃木	小山	2	99.10	95	× 95	97.5×	125	130	135 ×	95	130	225
12	坂口 隆志	愛知	名城付属	2	94.85	95	97.5×	97.5	120	125	130 ×	97.5	125	222.5
13	若葉 哲夫	和歌山	紀北工	3	97.10	95	100	× 100	120	× 120	130 ×	100	120	220
14	柊 直紀	栃木	小山商芸	3	96.75	95	97.5	100 ×	115	120	125 ×	97.5	120	217.5
15	白石 拓也	茨城	磯原	2	98.95	95	100	× 100 ×	120	125	× 125 ×	95	120	215

+100kg級

1	橋本 隆芳	兵庫	明石北	3	100.05	105	110	112.5	130	135	137.5×	112.5	135	247.5
2	中村 宗成	愛知	愛工大名電	3	101.90	110	× 110	115 ×	135	137.5×	137.5×	110	135	245
3	小川 和行	静岡	沼津学園	3	103.75	105	× 105	110 ×	130	135	145 ×	105	135	240
4	城野 正行	沖縄	石川	3	108.40	100	× 100	× 100	130	137.5	140 ×	100	137.5	237.5
5	佐藤 秀志	秋田	秋田工	2	146.60	105	× 105	110 ×	130	× 130	137.5×	105	130	235
6	青木 延明	栃木	小山	1	100.10	100	× 100	× 100	122.5	130	132.5×	100	130	230
7	兵主 聡	島根	松江西	3	102.50	100	102.5×	102.5×	120	122.5×	122.5×	100	120	220

学校対抗得点表

順位	県名	学校名	52	56	60	67.5	75	82.5	90	100	+110	合計
1	沖縄	南部工	9	5+3				2	1			20
2	静岡	沼津学園			6+3	1	3				6	19
3	埼玉	埼玉栄					7+2	9				18
4	秋田	秋田工			5					9	4	18
5	岡山	倉敷商			9			7				16
6	兵庫	舞子	6	7				3				16
7	福岡	筑紫工							9	6		15
8	兵庫	明石南					9	5				14
9	栃木	小山				9					3	12
9	石川	珠洲実			1	6			5			12
11	福岡	八幡中央				7		4				11
12	京都	西宇治						1	2	7		10
12	群馬	前橋北				5				5		10
14	青森	五所川原工		9								9
14	兵庫	明石北									9	9
16	北海道	士別							7			7
16	茨城	磯原	7									7
16	群馬	前橋育英					5			2		7
16	三重	石薬師				4			3			7
16	岡山	水島工			7							7
16	愛知	愛知工大名電									7	7
22	沖縄	糸満					6					6
22	栃木	葛生							6			6
22	兵庫	須磨友が丘		6								6
22	石川	飯田						6				6
26	長崎	諫早農	5									5
26	沖縄	石川									5	5
26	三重	亀山	3+2									5
29	島根	出雲農林								4		4
29	北海道	士別東							4			4
29	福島	川俣		4								4
29	福井	若狭東	4									4
29	京都	海洋					4					4
29	千葉	八千代西			4							4
35	埼玉	上尾								3		3
35	東京	城西大付				3						3
37	島根	松江西									2	2
37	宮城	県農業		2								2
37	青森	柏木農			2							2
37	山梨	日川				2						2
41	長崎	諫早東	1									1
41	北海道	士別商					1					1
41	青森	八戸工大第一								1		1
41	新潟	三条工		1								1

第４回全国中学生選手権大会

第４回全国中学生ウエイトリフティング選手権大会は、平成２年８月１９日、陶器で有名な瀬戸市の瀬戸市体育館において開催されました。

平成６年には、第４９回国民体育大会（わかしゃち国体）のウエイトリフティング競技が、この瀬戸市で開催される予定になっているため、瀬戸市総ぐるみの歓迎をしていただき、たいへん感激しました。

大会は回を重ねるごとに選手層が厚くなり、結果も5階級において大会新記録が達成され、中でも44kg級の板倉　忍選手（愛知・愛工大第付属中）は、スナッチ、ジャーク、トータルすべてに全国中学新記録を樹立、昨年に引き続き２連勝を達成。64kg級の大谷広幸選手（栃木・桑中）もスナッチ、ジャーク、トータル３種目共全国中学新記録を樹立、また、60kg級の菅野太作選手（栃木・桑中）は、記録としてはスナッチで全国中学タイ記録にとどまりましたが、昨年の52kg級優勝に続く２連勝を成し遂げるなど、すばらしい活躍が目立ち、各階級ともそれぞれに充実した内容の試合で会場を盛りあげました。

今大会で注目されたことは、前回大会まで毎回優勝者を4～5名輩出していた北海道が優勝者ゼロとなり、代わりに昨年から伸びてきた栃木が優勝者4名でトップに立ち、愛知が続いて3名の優勝者を出し、急速に伸びてきたことです。ことに愛知は来年の国体開催県として、国体ムードにのっているかのような印象を受けました。

出場選手のなかには、体重120.50kgの本田隆史選手（徳島・藍住中）、109.70kgの磯貝貴彦選手（徳島・大麻中）の、中学生としては圧倒的超重量級の選手が二人いて、観戦者達の注目を集めました。徳島県の選手はどちらかというと重量級の選手が多く、重量級の発掘を指導者の先生が狙っているように思われますが、焦点を絞った選手育成も面白いと思います。

参加選手が年々増加しているとはいえ、参加県が北海道、青森、山形、栃木、群馬、埼玉、徳島、愛知の８県と言うのは、全国大会を冠する大会であることを顧みるといささか寂しいような気もします。もちろん、今回のように山形で大会を開催すれば九州、中国地方など関西以南からの出場者は参加しづらいといった問題もありますが、まず何と言っても、中学生の競技者人口を増やすべく、各県協会役員及び指導者の方々には、積極的な普及努力をお願いしたいと思います。

来年は、徳島県あづみ町で開催の予定です。より多くの参加者と記録ラッシュを期待します。

（栃木県小山市立桑中学校　菊地　寿）

第４回全国中学生選手権大会

● 平成2年8月19日　● 愛知県　瀬戸市体育館

44kg級

順位	氏名	県名	所属	学年	体重	スナッチ 1	スナッチ 2	スナッチ 3	ジャーク 1	ジャーク 2	ジャーク 3	ベスト スナッチ	ベスト ジャーク	トータル
1	板倉　忍	愛知	愛工大付属中	3	43.15	55 ×	55 ×	55 MR	62.5○	68 MR	70 MR	55 MR	70 MR	125 MR
2	丸山　岳也	栃木	桑中	3	43.95	45 ×	45 △	50 ×	55	62.5×	62.5○	45 △	62.5○	107.5
3	奥村　貴浩	愛知	東谷クラブ	3	43.60	32.5	35	37.5	50	55	57.5×	37.5	55	92.5
4	山本　晃平	北海道	清水沢中	2	43.05	32.5	35 ×	35	42.5	45 ×	45	35	45	80

★ 板倉　忍　スナッチ 56 MR

48kg級

順位	氏名	県名	所属	学年	体重	スナッチ 1	スナッチ 2	スナッチ 3	ジャーク 1	ジャーク 2	ジャーク 3	ベスト スナッチ	ベスト ジャーク	トータル
1	渋江　正人	栃木	桑中	3	47.85	52.5	57.5×	57.5×	70 △	78 ×	78 ×	52.5	70 △	122.5
2	遠藤　伸	山形	羽黒中	3	47.85	47.5	52.5	57.5×	60	65	67.5	52.5	67.5	120
3	新舘　清雄	山形	羽黒中	2	46.85	45	50	52.5×	60	65 ×	65	50	65	115
4	長内　武行	青森	平賀東中	3	45.30	45	50	52.5	60	65 ×	65 ×	52.5	60	112.5
5	一戸　秀仁	青森	平賀東中	2	47.55	40	45	47.5×	60	65	67.5	45	67.5	112.5
6	伊藤　竜也	群馬	高崎第1中	2	44.95	40	45 ×	45	55	60	62.5	45	62.5	107.5

★ 渋江　正人　ジャーク 78 ×

52kg級

順位	氏名	県名	所属	学年	体重	スナッチ 1	スナッチ 2	スナッチ 3	ジャーク 1	ジャーク 2	ジャーク 3	ベスト スナッチ	ベスト ジャーク	トータル
1	吉田　降寿	愛知	愛工大付属中	3	51.80	65	67.5×	67.5△	80	85 ×	85 ×	67.5△	80	147.5
2	加藤　武志	北海道	清水沢中	2	51.70	57.5	60 ×	60 ×	75	77.5×	77.5	57.5	77.5	135
3	高木　建	栃木	桑中	2	51.75	55	60	62.5×	70	75	77.5×	60	75	135
4	兼子　達也	山形	羽黒中	3	50.85	55	60	65 ×	60	65	72.5×	60	65	125
5	加藤　久統	愛知	愛工大付属中	2	52.00	42.5	45	47.5	55	57.5	65	47.5	65	112.5
6	吉川　孝幸	青森	平賀東中	2	51.25	45	50	52.5×	55	60	62.5×	50	60	110
7	西　耕司	愛知	愛工大付属中	2	51.85	40 ×	40	42.5×	55	57.5	60 ×	40	57.5	97.5

56kg級

順位	氏名	県名	所属	学年	体重	スナッチ 1	スナッチ 2	スナッチ 3	ジャーク 1	ジャーク 2	ジャーク 3	ベスト スナッチ	ベスト ジャーク	トータル
1	外川　亮	青森	平賀東中	3	53.50	55	60 ×	60	75	80	82.5	60	82.5	142.5
2	鈴木　一功	山形	羽黒中	3	54.65	55	60 ×	60	75	80	85 ×	60	80	140
3	富永　憲志	徳島	藍住東中	3	54.85	55	60	65 ×	75	80	85 ×	60	80	140
4	成澤　豊	山形	羽黒中	2	54.45	50	55	57.5×	65	70	75	55	75	130
5	金内　宣広	山形	羽黒中	2	54.00	45 ×	45	50	55	60	65 ×	50	60	110
6	斉藤　智洋	山形	羽黒中	2	52.80	45	47.5	52.5×	55	60	65 ×	47.5	60	107.5

60kg級

順位	氏名	県名	所属	学年	体重	スナッチ 1	スナッチ 2	スナッチ 3	ジャーク 1	ジャーク 2	ジャーク 3	ベスト スナッチ	ベスト ジャーク	トータル
1	菅野　太作	栃木	桑中	3	59.30	70 △	75 ○	80 ○	90 ○	95 ○	101 ×	80 ○	95 ○	175 ○
2	原田　栄次	北海道	当別中	3	58.65	70 △	75 ○	77.5○	87.5△	92.5×	92.5○	77.5○	92.5○	170 ○
3	三宅　啟博	埼玉	新座第二中	3	65.00	65	70 △	72.5○	85	90 ○	92.5×	72.5○	90 ○	162.5○
4	遠山　哲也	栃木	桑中	2	59.55	62.5	67.5	70 ×	75	80	85 ×	67.5	80	147.5

★ 菅野　太作　スナッチ 85 × ジャーク 101 ×　★ 原田　栄次　ジャーク 101 ×

64kg級

順位	氏名	県名	所属	学年	体重	スナッチ 1	スナッチ 2	スナッチ 3	ジャーク 1	ジャーク 2	ジャーク 3	ベスト スナッチ	ベスト ジャーク	トータル
1	大谷　広幸	栃木	桑中	3	60.45	70	80 MR	85 MR	90 △	100 ○	105 MR	85 MR	105 MR	190 MR
2	中田　貴弘	青森	平賀東中	3	63.80	65 ×	65 ×	65	90	95 ×	95 ×	65	90	155
3	伊藤　四郎	山形	羽黒中	3	60.75	50	60 ×	60 ×	65	70	75 .	50	75	125

★ 大谷　広幸　ジャーク 107.5×

68kg級

順位	氏名	県名	所属	学年	体重	スナッチ 1	スナッチ 2	スナッチ 3	ジャーク 1	ジャーク 2	ジャーク 3	ベスト スナッチ	ベスト ジャーク	トータル
1	千野　正博	栃木	桑中	3	64.90	60	65 △	70 ×	80	85 △	90 ○	65 △	90 ○	155 ○
2	鈴江　篤	徳島	藍住東中	3	65.30	50	55 ×	55 ×	65	70	75 ×	50	70	120
3	板東　孝宣	徳島	大麻中	3	67.10	40	45	50 ×	50	55 ×	55	45	55	100

72kg級

順位	氏名	県名	所属	学年	体重	スナッチ 1	スナッチ 2	スナッチ 3	ジャーク 1	ジャーク 2	ジャーク 3	ベスト スナッチ	ベスト ジャーク	トータル
1	佐藤　成樹	愛知	愛工大付属中	3	72.00	60	65	70 ×	82.5	87.5×	87.5	65	87.5	152.5

76kg級

順位	氏名	県名	所属	学年	体重	スナッチ 1	スナッチ 2	スナッチ 3	ジャーク 1	ジャーク 2	ジャーク 3	ベスト スナッチ	ベスト ジャーク	トータル
1	須藤　淳一	山形	羽黒中	3	74.55	65	70	75 ×	72.5	77.5	82.5	70	82.5	152.5

+76kg級

順位	氏名	県名	所属	学年	体重	スナッチ 1	スナッチ 2	スナッチ 3	ジャーク 1	ジャーク 2	ジャーク 3	ベスト スナッチ	ベスト ジャーク	トータル
1	山田　淳	山形	羽黒中	3	88.10	75 △	80 ○	85 ○	90	100 ×	100 ×	85 ○	90	175 ○
2	本田　隆史	徳島	藍住中	3	120.50	60	70	75 ×	80	90	95 ×	70	90	160
3	磯貝　貴彦	徳島	大麻中	3	109.70	50	55	60 ×	65 ×	65	75	55	75	130

第１２回日・韓ユース大会

● 平成2年8月26日　● 尼崎記念公園総合体育館

52kg級

順位	氏名	国名	年令	体重	スナッチ 1	スナッチ 2	スナッチ 3	ジャーク 1	ジャーク 2	ジャーク 3	ベスト スナッチ	ベスト ジャーク	トータル
1	伊森 和博	日本	18	51.35	90	95 ×	95 ×	112.5	115	117.5×	90	115	205
2	黄 桂 盛	韓国	16	51.40	85	90	92.5	107.5	112.5×	112.5×	92.5	107.5	200

56kg級

1	成 正 勲	韓国	17	54.20	100	110 ○	112.5×	125	132.5○	135 ×	110 ○	132.5○	242.5○
	古川 優	日本	18	55.80	87.5	92.5×	92.5×	112.5×	112.5×	112.5×	87.5	0	0

60kg級

1	趙 俊 虎	韓国	16	59.60	100	110 ○	117.5×	130	140 ×	140 ×	110 ○	130	240
2	鈴木 勝己	日本	18	59.35	95	100 ×	100 ×	115	120	125 ×	95	120	215

67.5kg級

1	堀越 典昭	日本	18	66.65	117.5	122.5HR	127.5×	150	155 ×	155 HR	122.5HR	155 HR	277.5HR
2	金 鶴 鳳	韓国	17	66.40	105	110	120 ×	155	162.5○	167.5×	110	162.5○	272.5

75kg級

1	朴 治 完	韓国	18	74.20	120	125	130	155 ×	155	165 △	130	165 △	295 ○
2	佐野 衛	日本	17	74.95	122.5	127.5×	127.5HR	152.5	157.5HR	162.5×	127.5HR	157.5HR	285 ○

82.5kg級

1	金 其 烈	韓国	17	78.60	120	130	135	150	155 ×	キ	135	150	285
2	稲垣 英二	日本	18	81.45	112.5	117.5×	117.5×	145	150 ×	150	112.5	150	262.5

90kg級

1	具 本 億	韓国	17	83.15	125	135	140 ×	155	160	170 ×	135	160	295
2	岩井 弘和	日本	18	88.70	112.5	117.5	120	140	145 ×	145 ×	120	140	260

100kg級

1	鄭 大 珍	韓国	18	95.10	130	140	150 ×	170	180	190 ×	140	180	320
2	大嶋 学	日本	18	97.70	112.5	117.5×	117.5×	142.5	147.5	150	112.5	150	262.5

110kg級

1	張 韓 赫	韓国	18	103.65	120	130 ×	130	150 ×	150	155	130	155	285
2	橋本 隆芳	日本	18	100.10	105 ×	105	112.5×	135 ×	135	140 ×	105	135	240

+110kg級

1	朴 其	韓国	17	112.65	120 ×	120	125 ×	150	160	170 △	120	170 △	290

第１１回アジア競技大会
女子競技

女子ウエイトリフティングの国際化は、1986年の世界最初の国際大会ウーマンズカップからスタートし、現在まで世界選手権も4回開催された。もちろん、今回のアジア大会は初めての参加種目であり、アジアのウエイトリフティング界にとっては歴史的な1ページを記したといえる。また、本大会での全競技種目を通じて最初の決勝種目であり、日本選手団本部はもちろん、新聞テレビを始めとするマスコミの注目を浴びた。

トップに出場の44kg級斉藤さと美は、スナッチ62.5kg、ジャーク82.5kgともに自己記録2.5kg上回る日本新記録で、日本全チームのメダル第1号の銀メダル獲得者となった。

48kg級は田中智子・馬場佐知子が出場し、2人とも調整時から腰痛が十分回復しない状態のため、スタート重量を慎重に検討して臨んだが、馬場佐知子はトータル125kgで6位、田中智子はスナッチ60kgで失格してしまった。

52kg級は、世界選手権2年連続の銀メダリスト植村ひろみと、56kg級より減量して出場の山川直美の2名にメダルの期待がかかったが、植村は日本出発直前のトレーニングでバーベルを膝に落すアクシデントに見舞われ、試合直前までの回復状態からスタート重量を決定した。最初のスナッチでは72.5kgで第2位につけて、まずまずのスタートであったが、ジャークでは87.5kgのクリーンで立てず失格となりメダルを逃してしまった。

山川は、ジャークで82.5kgと自己タイを出したが、スナッチで会場の雰囲気に飲まれたのか力を出せないまま失格してしまった。

第2日目は、56kg級阿部真美が調整時からの好調さを持続し、スナッチ75kg、ジャーク92.5kgで国際大会初の銅メダルを獲得し、後半の好スタートを切ることができた。

60kg級では、ベテラン阿部知子がトータル160kgで体重差ながら6位と健闘し、安田直子も国際大会初出場ながらトータル160kgで7位に入賞した。

67.5kg級は、長谷場久美が合宿時から体調が十分でなかったが、ベテラン選手らしくスナッチ82.5kg、ジャーク107.5kg、トータル190kgで、惜しくも日本記録には及ばなかったが、2つ目の銀メダルを獲得し、日本女子チームの有終の美を飾った。

大会全体としては、地元中国が圧倒的に強く、9階級すべてに優勝した。また、アジアの女性力持ちは、+82.5kg級韓長美（中国）となり、スナッチ102.5kg、ジャーク140kg、トータル242.5kgであった。また44kg級邢芬（中国）のジャークで体重の2倍を越える95kg（2.15倍）は立派であった。

日本女子チームの成績を振り返って見ると、予想され期待されていた程のメダル獲得は達成されず、9名の出場者のうち3人もの失格者を出してしまったことは、関係者からの強い批判の的となってしまった。この熱情あふれる批判を謙虚に受け止め、失敗の分析を行い、新たな前進を決意願いたい。

壮行会のスナップ

ＩＯＣ会議で訪日中のＩＷＦ事務局長アヤン氏（中央）が、スケジュールの合間をぬって、日本チーム激励に駆けつけた。

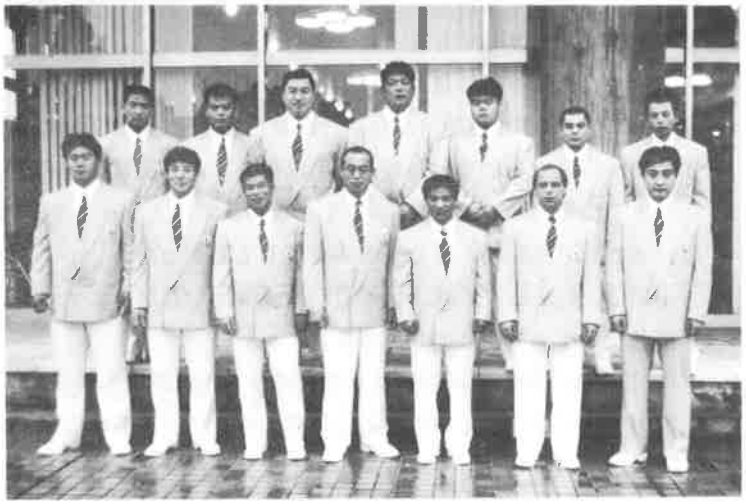

男子チーム役員・選手
前列左から西本（90kg）砂岡（82.5kg）打本（60kg）佐藤（コーチ）徳倉（監督）ルセフ（技術コーチ）角田（支援トレーナー）
後列左から才野（67.5kg）平伸（75kg）大川（110kg）富樫（+110kg）鶴谷（100kg）市場（56kg）渡辺（52kg）

女子チーム役員・選手
前列左から山川（52kg）馬場（48kg）加藤（監督）関口（コーチ）田中（48kg）斉藤（44kg）
後列から長谷場（67.5kg）阿部知子（60kg）安田（60kg）阿部真美（56kg）植村（56kg）

ヤンコ・ルセフ氏と日本女子チーム。十三人陵の前にて記念撮影。

44kg級優勝の邢芬(中国),95kg
ジャークオフの瞬間。

44kg級銀メダルの斉藤ジャーク80kg
バーの重心が流れたがクリアー。

48kg級馬場，緊張してかバーの重心がうまくのせられず，後方にとられている。

52kg級植村，スナッチ1本目70kgを成功。順調なスタートだったが…。

56kg級表彰式で，銅メダルに喜ぶ
阿部真美。

60kg級阿部知子，スナッチ70kg，体勢が
横向きになりながら支持し切った瞬間。

国際試合初出場の安田，95kgのジ
ャークに挑んだがクリアーならず。

礼儀正しさNo.1，お国柄を見せるミ
ャンコー(ビルマ)の選手。

女子チーム2個目の銀メダルを確実にし
た，67.5kg級長谷場の3本目107.5kg，ジ
ャークの体勢が整った瞬間。

第１１回アジア競技大会

● 平成2年9月23日　● 中国・北京市　地壇体育館

【女子】

44kg級

順位	氏名	国名	体重	スナッチ 1	スナッチ 2	スナッチ 3	ジャーク 1	ジャーク 2	ジャーク 3	ベスト スナッチ	ベスト ジャーク	トータル
1	XING,TEN	CHN	43.45	65	70 ×	70	85	95 AR	100 ×	70	95 AR	165
2	斉藤さと美	JPN	43.50	60	62.5	65 ×	80 ×	80	82.5	62.5	82.5	145
3	KUNJARANI,N	IND	43.70	57.5	60	62.5×	75	80 ×	80	60	80	140
4	MUHAMAD SAID,BASTIYAH	INA	43.75	57.5×	57.5	60 ×	72.5	77.5×	77.5×	57.5	72.5	130
5	WANGKIREE,SANGA	THA	43.10	52.5	55	57.5×	70 ×	70 ×	70	55	70	125
6	SAMAD,FARIDA	INA	43.00	52.5	55 ×	55 ×	70	72.5×	72.5×	52.5	70	122.5
7	HWANG,GYONG HWA	PRK	43.65	55	57.5×	57.5×	67.5	72.5×	72.5×	55	67.5	122.5

48kg級

1	HUANG,XIAO YU	CHN	47.65	67.5	72.5×	72.5	85	95	100 ×	72.5	95	167.5
2	BOONMARLAD,RATCHARNEE	THA	47.45	65	70 ×	70 ×	77.5×	77.5	82.5×	65	77.5	142.5
3	IMBARWATI,PONCO	INA	46.90	60 ×	60 ×	60	70	72.5	75	60	75	135
4	WAHYUNI,SRI	INA	47.65	62.5	65 ×	65 ×	70	72.5	75 ×	62.5	72.5	135
5	KAUR,JASKARAN	IND	47.90	55	57.5×	60 ×	72.5×	72.5×	72.5	55	72.5	127.5
6	馬場佐知子	JPN	47.55	55 ×	55 ×	55	70	75 ×	75 ×	55	70	125
7	田中　智子	JPN	47.55	60 ×	60 ×	60 ×	キ	—	—	0	0	0
	LI,YONG HWA	PRK	47.65	70 ×	70 ×	70 ×	80	87.5×	87.5	0	87.5	0

52kg級

1	PENG,LI PING	CHN	51.45	72.5	77.5	82.5×	95	102.5	107.5	77.5	107.5	185
2	KIM,YONG SUN	PRK	51.75	65	70 ×	70	85 ×	85 ×	85	70	85	155
3	ADAK,CHHAYA	IND	51.85	67.5×	67.5×	67.5	85	90 ×	90 ×	67.5	85	152.5
4	OH,SOOK-KYUNG	KOR	51.25	65 ×	65	70	80 ×	80 ×	80	70	80	150
5	PONTJAH,SUYATI	INA	50.65	57.5	60 ×	60	72.5	77.5×	77.5	60	77.5	137.5
	山川　直美	JPN	51.65	67.5×	67.5×	67.5×	80	82.5	87.5×	0	82.5	0
	植村ひろみ	JPN	51.60	70	72.5	75 ×	87.5×	87.5×	87.5×	72.5	0	0

56kg級

1	XING,LI WEI	CHN	55.65	80	85 AR	90 ×	97.5	105	110 ×	85 AR	105	190
2	NI,CHIA-PING	TPE	55.55	72.5	77.5×	77.5	92.5	95	102.5	77.5	102.5	180
3	阿部　真美	JPN	55.95	70 ×	70	75	90	92.5×	92.5	75	92.5	167.5
4	PUTCHAKARN,WASANA	THA	55.15	70	75 ×	75 ×	90 ×	90	97.5×	70	90	160
5	N,LAXMI	IND	53.85	67.5×	67.5	70	87.5×	87.5×	87.5	70	87.5	157.5
6	KIM,OH-SOOK	KOR	54.05	60 ×	60	70 ×	75	85	90 ×	60	85	145

60kg級

1	MA,NA	CHN	56.25	82.5	87.5×	92.5AR	102.5×	102.5	115	92.5AR	115	207.5AR
2	ABDUL HAMID,PATMAWATI	INA	59.00	75	80 ×	80 ×	97.5×	97.5	102.5	75	102.5	177.5
3	WON,SOON-YI	KOR	59.80	65 ×	65	70	90	102.5×	102.5	70	102.5	172.5
4	YANG,MEI-TZU	TPE	59.35	70	75	77.5×	92.5×	92.5	95	75	95	170
5	SHETTY,SHYAMLA	IND	59.40	67.5	70 ×	70	92.5	95 ×	95 ×	70	92.5	162.5
6	阿部　知子	JPN	59.00	65	70 ×	70	90	95 ×	95 ×	70	90	160
7	安田　直子	JPN	59.75	70 ×	70	75 ×	90 ×	90	95 ×	70	90	160
8	BATAGIN,BATTSETSEG	MGL	59.90	50 ×	50 ×	50	70 ×	70 ×	70	50	70	120

67.5kg級

1	GUO,QIUXIANG	CHN	66.80	90	95	100 AR	115	125 ×	125 ×	100 AR	115	215
2	長谷場久美	JPN	65.95	82.5	85 ×	85 ×	102.5×	102.5	107.5	82.5	107.5	190
3	CHUNG,MYUNG-SOOK	KOR	64.75	75	80	85 ×	102.5	105 ×	110 ×	80	102.5	182.5
4	WIDYANI,NI MADE	INA	66.70	75	80	82.5×	100	105 ×	100	80	100	180
5	KIM,MI HYANG	PRK	65.55	72.5	80 ×	80 ×	95	100	105 ×	72.5	100	172.5

順位	氏名	国名	体重	スナッチ 1	スナッチ 2	スナッチ 3	ジャーク 1	ジャーク 2	ジャーク 3	ベスト スナッチ	ベスト ジャーク	トータル
6	CHEN,JUI-LIEN	TPE	63.90	75	80	82.5×	90	100	× 102.5×	80	90	170
7	KAUR,MANJIT	IND	60.40	70	× 70	72.5×	85	90	× 90 ×	70	85	155

75kg級

1	SHI,WEN	CHN	73.85	92.5	97.5AR	100 AR	120	125	130 ×	100 AR	125	225 AR
2	CHEN,SHU-CHIN	TPE	74.90	85	90	95 ×	105	122.5×	キ	90	105	195
3	KIM,GYONG AE	PRK	69.45	75	80	82.5×	95	100	102.5×	80	100	180
4	CHANU,L ANITA	IND	67.60	72.5	75 ×	75 ×	95	102.5×	102.5	72.5	102.5	175
5	AHN,JIN-HEE	KOR	69.90	65	70	75 ×	90	95	100	70	100	170
6	PHYU,PHYU THI	MYA	67.65	65 ×	65	72.5	80	90	× 90 ×	72.5	80	152.5

82.5kg級

1	LI,HONG LING	CHN	82.00	90	95	102.5×	120	130	140 ×	95	130	225
2	SINGH,BHARTI	IND	78.05	77.5	80	82.5	102.5	105	× 105 ×	82.5	102.5	185
3	SIN,GUM SON	PRK	78.45	70	75	77.5	95	102.5	107.5×	77.5	102.5	180
4	NAW WAI HTOO	MYA	81.80	65	72.5	75 ×	85	90	95 ×	72.5	90	162.5

+82.5kg級

1	HAN,CHN MEI	CHN	94.40	92.5	102.5×	102.5	120	132.5	140	102.5	140	242.5
2	DATTA,JYOTSNA	IND	82.65	75	80	85 ×	105	× 105	107.5	80	107.5	187.5
3	MAO,YIN-HUA	TPE	89.15	77.5	82.5×	85	95	102.5×	102.5	85	102.5	187.5
4	CHAO,CHEN-YEH	TPE	82.55	80	85 ×	87.5×	95	105	× 105 ×	80	95	175
5	SAN SAN NU	MYA	83.70	65	72.5	75 ×	90	95	× 95	72.5	95	167.5
6	YUN,JONG JU	PRK	82.55	70	75	キ	85	90	95 ×	75	90	165
7	CHOI,OK NYO	PRK	83.25	75	80 ×	80 ×	90	95	× 95 ×	75	90	165

細身でグイグイ

銀の笑み

重量挙げ 17歳 さと美「うれしい」

【北京二十三日＝陣島記者】日本のメダル第一号は、電撃の小さな女子高生に輝いた。アジア大会の重量挙げ初日の二十三日、北京・地壇体育館で行われた女子重量挙げ44キロ級で、重量挙げ二年の谷さと美さん（17）が、スナッチ（両手を一気に頭上に持ち上げる）で、京都府立峰山高

男子競技

男子競技は女子競技に引き続き27日より行われた。52kg級渡辺　博は、中国、北朝鮮勢の3人の激しい優勝争いがトータル250kg前後以上となり、メダル圏には遠く及ばなかった。しかし、トータル230kg前後の選手が4～5名居並ぶ中で、実力を出し切りトータル230kgの自己新記録をマーク、5位に喰い込んだことは大健闘であった。

ニューデリー大会出場以来８年振りのアジア大会出場の56kg級の市場孝士は、スナッチは3本成功で117.5kgのベスト記録を挙上、順調なスタートを切ったが、ジャークの第1試技の140kgでつまずき、第2試技で成功させたあと、147.5kgの自己新記録に挑み、北朝鮮のキムのトータル265kgに並び、体重差の4位入賞をねらったが力及ばず失敗、今大会の順位としては実力通りといえる5位を確保した。

60kg級は、前回ソウル大会で体重差により惜しくも金メダルを中国のライに奪われ、銀メダルに甘んじた村木洋介は、本来ならば、今回もメダル有力者の一人と目されていたが、大会前からの腰痛が回復しないまま出場、やはり今一歩盛り上がらず、慎重にスタートしたものの、スナッチ120kgを3度共失敗失格となり、メダルを逃してしまった。

67.5kg級の水野英郎は、合宿時からの好調さを爆発させ、初出場ながらスナッチ130kgの自己新を出し、トータル285kgでラッキーな銅メダルを獲得、男子メダルの第1号となった。

75kg級の平仲　康は、初出場とはいえ27才のベテラン選手、長年の念願のビッグイベントでスナッチ140kg、ジャーク172.5kgを挙上、安定した試技でトータル312.5kgの自己新記録をマーク、体重差100gで銀メダルを逃したのは惜しかったが、水野に続き銅メダルに輝いた。

82.5kg級砂岡良治は、アジア大会三連覇をかけて出場。強化合宿での腰痛再発により体調不十分であったが、ベテランらしく体調に合わせた堅実な試合運びを行い、優勝戦線に加わるべく果敢にスナッチ第3試技で160kgに挑戦、無念の失敗に終わったが、結果論ではあるが確かに実際の試合の流れからいえば、スナッチ160kgを成功させることは優勝への決定的な瞬間であった。結局、最後のジャークで202.5kgに挑戦、三連覇の夢をかけたがクリーンの立ちで力尽きて失敗銅メダルに甘んじた。腰痛の状態でありながら最後までよく健闘し、負けても表彰台で相手を讃える態度は立派であった。

90kg級西本宣充は、スナッチ140kgと本来の実力を十分発揮しきれないスタートを切ったが、はからずも、作戦面で理解しずらい一発勝負的なジャーク182.5kgのスタートを行い、同重量を3試技共クリアー出来ず失格してしまった。合宿中好調だっただけに残念であった。

100kg級若手のホープ鶴谷賢司は、スナッチ145kgを成功させ順当にスタートし、ジャークでは波に乗り3試技共成功、第3試技で190kgを挙上、トータル335kgで初出場ながら日本チーム4個目の銅メダル獲得者となった。

110kg級ベテラン大川克弘は試合直前に体調を崩し、出場が危ぶまれたが気力を振りしぼってスナッチ145kg、ジャーク187.5kg、トータル332.5kgで辛くも5位に入賞した。

+110kg級富樫嘉文はスナッチ、ジャークとも審判の微妙な判定でペースに乗れずトータル342.5kgで6位に甘んじた。

男子では、地元中国が2名の失格者を出したことから、韓国の活躍が目立ち、56kg級チョンビョンガンを始め数名の優勝者を出し、好成績を収めた。また、中量級までの記録が高く、本アジア大会が世界的レベルの争いとなっていることが印象的であった。

日本男子チームについていえば、残念ながら2名の失格者を出してしまったが、過半数の選手は実力を出し切ってくれた。ただし、中国、北朝鮮、韓国等外国勢のレベル アップが目ざましい割に、日本チームのレベルが停滞気味なため、金銀メダル ゼロの最悪な成績に終ってしまったことは、おおいに反省材料として、今後の飛躍のきっかけにしなければならない。

砂岡3連覇ならず

「銅」が精一杯

最後のジャーク、202・5キロがあがらず砂岡はガックリとひざを落とした。V3をかけていたが、自己最高のトータル370キロに遠く届かない352・5キロでの銅メダルだ。「最初から金メダルは無理だなと思っていました」と砂岡は敗れた悔しさはなくさばさばした表情。それほど本調子でなかったのだ。

8月中旬の合宿中に、持病の腰痛が再発、バーベルを持てない状態が続いた。今月の10日からようやく、関節ができるようになったという。「360キロ出せればいいと思っていました」は正直な気持ちだろう。

日本のお家芸といわれた重量挙げも、ここまで銅メダル3個だけ。第5回大会以来24年ぶりに金メダル零のピンチとなってしまった。「中国、韓国の伸びがすごい」と細谷監督も表情を曇らせる。日本のエース、砂岡も今年で28歳ともう若くない。若手が成長しない状態が続いている。

砂岡は、ソウル五輪前に襲われた原因不明の腰痛がいつ再発するかわからない状態。だましだましながら調整を続けている。「世界選手権（11月・ブダペスト）ではどうにか370キロをあげて入賞したい」と砂岡は声をふりしぼるのが精一杯だった。

（久加 真一）

持病の腰痛を抱えて

目標の360キロも空しく

大会3連覇を狙った砂岡だが、体調不十分で力を発揮できず銅メダルに終わった（共同）

平成2年9月30日（日）　報知新聞より

役員紹介，おじぎをしているのは、
ドクター工藤(日本)。

アジアの最強リフターの一人56kg級
のチョンビョンガン(韓国)ジャーク
157.5kgを挙上，中国のリューシヨ
ウビンを退けて優勝。

不覚にもジャーク1本目で140kgを失敗，気
合いを入れなおし，同重量をきれいに挙上
した56kg級5位の市場。

67.5kg級銅メダルを決めたあと，自
己記録を上回る，165kgのジャーク
に挑戦する水野。

第１１回アジア競技大会

● 平成2年9月27日～10月1日　● 中国・北京市　地壇体育館

【男子】

52kg級

順位	氏名	国名	体重	スナッチ 1	スナッチ 2	スナッチ 3	ジャーク 1	ジャーク 2	ジャーク 3	ベスト スナッチ	ベスト ジャーク	トータル
1	HE, ZHUO QIANG	CHN	51.80	112.5	117.5×	117.5×	135	142.5○	147.5×	112.5	142.5○	255 ○
2	ZHANG, SHOU LIE	CHN	51.30	110	115 ×	115 ○	135	140 ×	140 ×	115 ○	135	250 ○
3	KIM, MYONG SIK	PRK	51.80	105	110 ×	110 ×	135	142.5	147.5×	105	142.5	247.5
4	CHANDRASEKHARAN, R	IND	51.80	105 ×	105	107.5×	127.5	132.5×	132.5	105	132.5	237.5
5	渡辺　博	JPN	51.60	100	105	107.5×	120	125	127.5×	105	125	230
6	SUDARSONO, MULYONO	INA	51.85	100 ×	100	102.5×	125	130	135 ×	100	130	230
7	NURHAYADI, LILI ENTONG	INA	51.60	95	100 ×	100	125 ×	125	132.5×	100	125	225
8	CHIANG, MING-SHIUNG	TPE	51.60	95 ×	95 ×	95	125	132.5×	132.5×	95	125	220
9	SAWAD, BHARAT	NEP	51.35	80	85	87.5×	107.5	115 ×	115 ×	85	107.5	192.5
10	PANAZADA, RAJAB ALI	AFG	51.95	70	75 ×	75 ×	80	87.5	92.5	70	92.5	162.5
	KHALID ABDULLAH	YEM	52.00	80 ×	85 ×	90 ×	100 ×	100	105 ×	0	100	0
	KIM, JONG NAM	PRK	51.90	107.5×	107.5×	107.5×	130	135 ×	137.5×	0	130	0

56kg級

1	CHUN, BYUNG-KWAN	KOR	55.85	122.5	127.5○	130 ×	155 ○	157.5○	160 ×	127.5○	157.5○	285 ○
2	LIU, SHOU BIN	CHN	55.70	130 ○	135 ×	135 ×	152.5×	152.5	157.5×	130 ○	152.5	282.5○
3	LUO, JIAN	CHN	55.55	125 ×	125 ×	125 ○	147.5	157.5×	160 ×	125 ○	147.5	272.5○
4	KIM, JONG NAM	PRK	55.85	115 ×	115	120	140	145 ×	145	120	145	265
5	市場　孝士	JPN	55.80	110	115	117.5	140 ×	140	147.5×	117.5	140	257.5
6	MAWIH, SODIKIN	INA	55.20	110	115 ×	115 ×	140	145 ×	145 ×	110	140	250
7	RANGASWAMY, P	IND	55.75	105	110 ×	110 ×	135	140 ×	140 ×	105	135	240
8	MUGHAL, ABDUL R.A.	PAK	55.75	92.5×	92.5	97.5×	105	110	112.5×	92.5	110	202.5
9	AHMED, NIZAMUDDIN	BAN	55.80	80	85	90 ×	105	110 ×	112.5	85	112.5	197.5
10	SIDDIKI, SAKILAHMED	NEP	55.90	82.5	87.5	90 ×	110	117.5×	117.5×	87.5	110	197.5
	NARANJARGALYN, BATJARGAL	MGL	56.00	105 ×	105	107.5	132.5×	132.5×	132.5×	107.5	0	0
	ALEGADA, SAMUEL	PHI	55.75	107.5×	107.5×	107.5×	0	0	0	0	0	0

60kg級

1	HE,YING QIANG	CHN	59.50	127.5	132.5	135 ○	160	165 ○	167.5×	135 ○	165 ○	300 AR
2	LI,JAE SON	PRK	59.50	125	132.5×	132.5×	150	160 ×	160 ×	125	150	275
3	LIAO,HSING-CHOU	TPE	59.80	117.5	122.5×	122.5×	145 ×	145 ×	145	117.5	145	262.5
4	SHARIF,MUHAMMAD	PAK	59.90	100 ×	100 ×	100	130	135 ×	137.5	100	137.5	237.5
5	MOHAMED,ESAM	BRN	59.80	105 ×	105 ×	105	125	130	135 ×	105	130	235
6	HASAN,YAHYA	BRN	58.25	95	102.5	105 ×	120	127.5×	127.5×	102.5	120	222.5
7	SHAHI,ASHOK	NEP	59.35	90	95	100 ×	115 ×	115	120 ×	95	115	210
8	AL-SHOBI,AHMED	YEM	59.95	80	85	90 ×	105	110	115 ×	85	110	195
	KIM,YONG SU	PRK	59.80	132.5○	135 ×	135	162.5×	162.5×	162.5×	135	0	0
	村木　洋介	JPN	59.65	120 ×	120 ×	120 ×	キ	0	0	0	0	0
	ALI MUSTAM,DARYANTO	INA	59.90	115	120 ×	120 ×	150 ×	150 ×	150 ×	115	0	0
	KIM,KIU-SHIK	KOR	59.70	120 ×	120 ×	120 ×	150	155 ×	155 ×	0	150	0
	WIHARDJA,DIRDJA	INA	59.60	115 ×	115 ×	117.5×	150	157.5×	157.5×	0	150	0
	ARNEL SALAZAR,JOSE	PHI	60.00	107.5	112.5	115 ×	142.5×	142.5×	142.5×	112.5	0	0

67.5kg級

1	KIM,MYONG NAM	PRK	67.30	150 ×	150 ○	157.5AR	175	182.5○	185 ○	157.5AR	185 ○	342.5AR
2	LI,HI BONG	PRK	67.05	140	150 ×	150	180 ○	192.5×	192.5×	150	180 ○	330
3	水野　英郎	JPN	67.20	120	125	130	155	165 ×	165 ×	130	155	285
4	MALIK,SHUJAUDDIN	PAK	67.20	115 ×	115	120	145	150 ×	155 ×	120	145	265
5	ALAYWAN,KHODDOR	LIB	66.10	110 ×	110	115	135	140 ×	140 ×	115	135	250
6	PRADHAGDISH	NEP	66.65	100	105	110	125 ×	125	135 ×	110	125	235
7	KUMAR,ASHOK	NEP	67.15	95 ×	95	102.5×	127.5×	127.5	140 ×	95	127.5	222.5

75kg級

1	CHON,CHOL HO	PRK	74.85	150	155 ×	155	190	205 ×	キ	155	190	345 ○
2	SUMPRADIT,PRASERT	THA	74.65	132.5	137.5×	137.5	165	172.5	175	137.5	175	312.5
3	平仲　康	JPN	74.75	135	140	142.5×	165	170	172.5	140	172.5	312.5
4	BADARCHIN,CHULUNPUREV	MGL	74.55	140	142.5	145 ×	162.5×	162.5	165	142.5	165	307.5

順位	氏名	国名	体重	スナッチ 1	スナッチ 2	スナッチ 3	ジャーク 1	ジャーク 2	ジャーク 3	ベスト スナッチ	ベスト ジャーク	トータル
5	KATA,ABDALMOEN	SYR	74.25	130 ×	132.5×	132.5	162.5	170	175 ×	132.5	170	302.5
6	BAHADUR,SURENDRA	NEP	74.70	110 ×	112.5	120 ×	140	152.5×	152.5×	112.5	140	252.5
7	HASSAN,NASSER	YEM	74.10	100	105	110	130	135	140 ×	110	135	245
8	AL-ZAIDI,NASSER	YEM	72.05	100	105 ×	105	120	125 ×	125	105	125	230
9	AKSEER,NAJIBULLAH	AFG	73.95	90	95 ×	97.5×	120	125	130 ×	90	125	215
	LU,GANG	CHN	74.35	155	160 ×	160 ×	187.5×	187.5×	187.5×	155	0	0

82.5kg級

1	YEOM,DONG-CHUL	KOR	82.05	157.5	162.5×	162.5×	200	202.5×	202.5×	157.5	200	357.5
2	PAK,UI MYONG	PRK	79.30	150	155 ×	155 ×	195	202.5	202.5	150	202.5	352.5
3	砂岡 良治	JPN	81.55	150	155	160 ×	192.5	197.5	202.5×	155	197.5	352.5
4	BASTAMI,HOMAYOON	IRN	81.65	137.5	142.5	147.5×	170	175	180 ×	142.5	175	317.5
5	MALIK,ZAKAUDDIN	PAK	81.75	125 ×	125 ×	125	160	170 ×	170 ×	125	160	285
	CAI,YAN SHU	CHN	79.50	160 ×	160 ×	160	200 ×	200 ×	200 ×	160	0	0
	BOONLUE,ARAN	THA	82.10	135	140 ×	140 ×	170 ×	170 ×	170 ×	135	0	0
	HJ TALIP,RAMANI	BRU	81.95	95 ×	95	110 ×	125 ×	135 ×	135 ×	95	0	0

90kg級

1	KIM,BYUNG-CHAN	KOR	87.40	150	160	165 ○	190	202.5○	205 ×	165 ○	202.5○	367.5AR
2	LEE,HYUNG KEUN	KOR	89.10	150	160 ○	165 ×	200 ○	210 ×	210 ×	160 ○	200 ○	360 ○
3	BUTT,RAFEY SAEED	PAK	89.55	140	145 ×	147.5	175	180 ×	182.5	147.5	182.5	330
4	EL-KATSSI,HASSAN	LIB	89.15	137.5	142.5×	142.5	180	187.5×	187.5×	142.5	180	322.5
5	SOLIS,RAMON	PHI	89.65	135	140 ×	140 ×	160	170 ×	180 ×	135	160	295
	西本 宣充	JPN	88.85	140	145 ×	145 ×	182.5×	182.5×	182.5×	140	0	0

100kg級

1	HWANG,WOO-WON	KOR	99.20	150	155	キ	200	210 ×	210 ×	155	200	355
2	YUN,CHOI	PRK	91.60	145	150	155 ×	185	190 ×	190	150	190	340
3	鶴谷 賢司	JPN	97.15	140	145	147.5×	180	185	190	145	190	335
4	SINGH,JAGJIT	IND	91.00	142.5	147.5×	147.5×	182.5×	182.5	187.5×	142.5	182.5	325
5	ALSHIKH,HASANEN	SYR	93.80	137.5	142.5	147.5×	182.5	190 ×	190 ×	142.5	182.5	325
6	LUVSANTSERENGIN,BAYARAA	MGL	90.25	137.5×	140	142.5×	175 ×	175	キ	140	175	315
7	KYAW THET	MYA	90.05	120 ×	125	130	160	170 ×	170 ×	130	160	290
8	JAWAD,FAREED	BRN	90.20	120	125 ×	130	150	157.5	160	130	160	290
9	SHIVABHAKTI,MADAN	NEP	94.20	100 ×	100	110	125	135	142.5×	110	135	245

110kg級

1	KIM,TAE-HYUN	KOR	109.40	170 ○	175 ×	175 ×	210 ○	215 ×	215 ×	170 ○	210 ○	380 ○
2	CHUN,SANG-SEOK	KOR	104.70	162.5○	170	175 ×	200	205	210 ×	170	205	375 ○
3	YANG,DA JUN	CHN	109.65	160 ○	167.5×	167.5○	192.5	205 ○	210 ×	167.5○	205 ○	372.5○
4	LIAO,CHIN-MING	TPE	105.50	150 ×	150	160 ×	185	195 ×	195 ×	150	185	335
5	大川 克弘	JPN	106.60	145	150 ×	150 ×	180	187.5	192.5×	145	187.5	332.5
6	CHKAIR,ALI	LIB	105.60	142.5	147.5×	147.5	182.5×	182.5	187.5×	147.5	182.5	330
7	CHOU,CHIN-YEONG	TPE	106.70	140	147.5	150 ×	180	190 ×	190 ×	147.5	180	327.5
8	LAL,SUNIL	NEP	108.35	120	130 ×	130 ×	155	165	170 ×	120	165	285

+110kg級

1	CAI,LI	CHN	157.35	170	175 ×	175 ○	212.5	217.5○	222.5AR	175 ○	222.5AR	397.5○
2	TAO,WEI	CHN	146.45	155	162.5	170 ×	210 ×	210	222.5×	162.5	210	372.5
3	SHON,SUNG-KOOK	KOR	117.5	160	165 ×	165 ×	195	205×	205 ×	160	195	355
4	CHOUDHRY,M-AMIN	PAK	128.85	152.5	157.5×	162.5×	190	200	205 ×	152.5	200	352.5
5	KANG,BYUNG-SHIK	KOR	125.90	150	155	160 ×	195	210 ×	210 ×	155	195	350
6	富樫 嘉文	JPN	110.35	155	160 ×	155	180	187.5	192.5×	155	187.5	342.5
7	TUN,KUO-HUA	TPE	134.85	125	132.5	137.5×	155	162.5	170	132.5	170	302.5
8	SEBASTIAN,JAIME	PHI	117.95	120	125 ×	125 ×	160	170 ×	170 ×	120	160	280
9	MAHARJAN,SANJAY	NEP	111.20	105	110	115 ×	130 ×	130	140 ×	110	130	240

JOCスポーツマンカード誕生。

JOC(財団法人日本オリンピック委員会)と世界NO.1カード〝VISA〟をあつかうVISAジャパン協会が提携して誕生した『JOCスポーツマンカード』。JOC唯一のオフィシャルカードです。日本のスポーツ界のために、VISAジャパン協会は、JOCスポーツマンカードのご利用金額の一部をJOC参加団体にお支払いし、主にスポーツ選手の強化資金として使われます。スポーツが大好きな方に、ぜひお持ちいただきたい1枚です。

JOCスポーツマンカードの5大特典

1 チケット販売&優待サービス

●JOC加盟団体とのタイアップにより各種チケットの販売をします。

●各種スポーツイベントに抽選で無料ご招待、または特別優待割引を実施します。

2 人気スポーツグッズ通信販売

スポーツ用品メーカーとタイアップ。人気スポーツグッズを特別料金で通信販売します。

3 ワールドプレゼント

カードをご利用いただきますと、点数シールを差し上げます。点数を集めると、素敵なスポーツグッズがもらえます。プレゼント商品は、計算書に同封の応募台紙にてご案内します。

4 レンタル用品割引サービス

●スポーツ・レジャー用品のレンタル料金は10%OFF。

●各種競技会等の旅行用スーツケースのレンタル料金は10%OFF。

5 サービスガイドブックプレゼント

スポーツクラブ、プール、テニススクール、ホテル等の優待割引ガイドブックをご希望の方にプレゼントします。

VISAカードならではの機能とサービス

■世界中どこでもサインひとつでOK

世界187ヵ国770万の加盟店で、お買物、お食事、ご宿泊、スポーツ・レジャー施設、レンタカー等を、サインひとつでご利用いただけます。

■グローバル・アシスタンス・サービス

世界主要都市に設置の「サービスライン」が日本語でサポートする海外サービス。現地のご案内や最新情報の提供、アクシデントのお手伝いなど、お気軽にご利用いただけます。

■海外利用分割払いサービス(リボ型)

海外VISA加盟店でのお買物からスポーツ施設のご利用代金が、帰国後に月々定額払いになります。渡航前に、お申込みください。

■KDD国際電話サービス

日本から海外はもちろん、海外から日本へもKDDのオペレータを直接に呼び出すジャパンダイレクトを利用して、お気軽にキャッシュレス国際通話ができます。

■世界中でキャッシュサービス

国内…全国のVISAキャッシュマシーン、提携各社のCD機から、カード1枚でOK。土・日・祝日も安心です。

海外…世界38ヵ国45,000台のVISAグローバルATMから、その国の通貨を即座に入手できます。

※その他にも多彩なサービスをご用意しております。

JOCスポーツマンゴールドカードならではの特典

■ゴールド保険サービス

●最高5,000万円までの旅行傷害保険サービス(海外、国内)

●2,000万円のシートベルト傷害保険サービス(国内)

■海外ゴルフリゾートサービス

お電話ひとつで世界29ヵ所の名門ゴルフリゾートを予約いたします。

■ゴールドホテルサービス

国内・海外の提携一流ホテルの予約サービスです。

●その他ゴールドカードにふさわしい特典・サービスを多彩にご用意しております。

※ゴールドカードは、原則として年齢30歳以上・年収500万円以上・勤続(営業)年数5年以上の方にお持ちいただけます。

■万一カードを紛失(盗難)されても安心

「会員保障制度」により、万一の場合もあなたにご迷惑はかかりません。なお海外でのカード紛失・盗難時には、ご希望により「緊急(カード再発行/キャッシュ)サービス」もご利用いただけます。

■JOCスポーツマンカードご利用限度額

JOCスポーツマンカード…原則として40万円

※学生の方は原則として10万円。ただし、現職者の兼業がある場合は30万円。

JOCスポーツマンゴールドカード…原則として100万円

■年会費

JOCスポーツマンカード

本会員772円(含消費税22円)ご家族会員257円(含消費税7円)

JOCスポーツマンゴールドカード

本会員10,300円(含消費税300円)ご家族会員1名は無料

2人目からは1名につき1,030円(含消費税30円)

※JOCスポーツマンカードは、年齢18歳以上の学生(除高校生)・安定した収入のある方・主婦の方などにお持ちいただけます。

●お申込み・お問合わせは

JOCスポーツマンカード事務局

〒150 東京都渋谷区神南1-1-1 岸記念体育会館内 東京☎03(481)2444

住友カードインフォメーションデスク

東京 ☎03(459)4711 / 大阪 ☎06(201)3633

JOCスポーツマンカード
入会申込み案内

クレジットカードの時代です。

どうせ持つなら日本ウエイトリフティング協会マーク入りのスポーツマンカードをどうぞ。

がんばれ、ウエイトリフティング。

募集中！

このカードを持って、
日本のスポーツ界を応援しましょう。

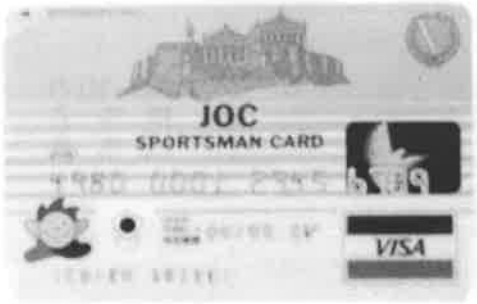

社団法人日本ウエイトリフティング協会

お願い

本紙の内容を豊かにするために、競技会の写真、情報、論文等をどうぞ下記にお寄せ下さい。

〒150　東京都渋谷区神南１－１－１　岸記念体育会館内
（社）日本ウエイトリフティング協会
出版担当宛

会報記録等補足説明

※　会報の記録記載は各体重階級の１０位者迄（ただし国際競技会出場日本選手はこの限りではない）とし、全出場者の記録は「年鑑」に掲載します。

※　記録表中の記号等は、以下の意味を表しています。

WR＝世界新記録
WJ＝ジュニア世界新記録
AR＝アジア新記録
AJ＝ジュニア・アジア新記録
ER＝ヨーロッパ新記録
EJ＝ジュニア・ヨーロッパ新記録
NR＝日本以外の国の国内新記録
NJ＝日本以外の国の国内ジュニア新記録
NH＝日本以外の国の高校新記録
JR＝日本新記録
JJ＝ジュニア日本新記録
UR＝大学新記録
HR＝高校新記録
MR＝中学新記録
□で囲んだ記録はタイ記録
○＝大会新記録
△＝大会タイ記録
★＝特別試技

ウエイトリフティング　NO. 47
(社)日本ウエイトリフティング協会会報
発行日　平成　3年　2月　7日
発行者　(社)日本ウエイトリフティング協会
東京都渋谷区神南1の1の1
岸記念体育会館内
電話　03（481）2359
編集責任者　副会長兼務専務理事　林　克也
編集者　普及委員会委員長　関口　脩
編集長　普及委員会委員　石川　隆一