（社）日本ウエイトリフティング協会
Japan Weightlifting Association

ウエイトリフティング

No. 25

（社）日本ウエイトリフティング協会会報

1981

ウエイトリフティング

№ 25　1981

目次

- 昭和５５年度公認記録資料 …… 2
- 昭和５５年度全日本十傑表 …… 6
- 昭和５５年度ジュニア全日本十傑表 …… 9
- 昭和５６年度行事計画 …… １２
- 第６回ジュニア世界選手権大会 …… １４
- アジアジュニア招待選手権大会 …… １７
- 第２２回モスクワオリンピック大会 …… １９
- 第１５回日・韓親善大会に参加して …… ２３
- 第１５回日・韓親善ウエイトリフティング競技会 …… ２６
- １９８１年ニュージランドサマー大会 …… ２７
- 第２６回全日本大学対抗選手権大会 …… ２９
- 第２６回全日本学生個人選手権大会 …… ３５
- 内閣総理大臣杯全日本社会人兼実業団選手権大会 …… ３７
- 社会人団体得点表 …… ４２
- 実業団団体得点表 …… ４２
- 昭和５５年度東海四県社会人大会 …… ４３
- 第２７回東海高等学校総合体育大会ウエイトリフティング競技 …… ４４
- 第７回東北総体ウエイトリフティング競技会 …… ４５
- 北信越大会 …… ４７
- 学校対抗 …… ４８
- 第１１回中国社会人選手権大会 …… ４９

昭和55年度公認記録資料

昭和56年1月1日

社団法人　日本ウエイトリフティング協会　　公式記録員　斎野健一

昭和55年度（後期）日本新記録公認表

○印　最高記録

階級	氏名	所属	記録 スナッチ	記録 ジャーク	記録 トータル	大会名	年月日
52Kg	小高　正宏	日本体育大学（兵庫）		○135		第35回国民体育大会	55. 10. 13
75Kg	福田　輝彦	木村機械建設工業（滋賀）	146			第40回全日本選手権大会	55. 9. 7
		木村機械建設工業（滋賀）	146.5			第35回国民体育大会	55. 10. 15
		大津市勤労青少年ホームクラブ（滋賀）	○147.5	○180	○327.5	第17回全日本社会人選手権大会	55. 11. 8
100Kg	宮下　覚	大津市勤労青少年ホームクラブ（滋賀）	○150			第17回全日本社会人選手権大会	55. 11. 9
110Kg	大川　克弘	大阪府警（大阪）		○190		第40回全日本選手権大会	55. 9. 7
＋110Kg	楡原　道雄	前橋市トレーニングセンター（群馬）	140		○315	群馬県選手権大会	55. 9. 21
	福崎　君雄	雫石町体育協会（岩手）	○142.5		312.5	第35回国民体育大会	55. 10. 16

樹立数12（前期11）

昭和55年度（後期）大学新記録公認表

階級	氏名	所属	記録 スナッチ	記録 ジャーク	記録 トータル	大会名	年月日
52Kg	小高　正宏	日本体育大学（兵庫）		○135		第35回国民体育大会	55. 10. 13
825Kg	砂岡　良治	日本体育大学（栃木）			310	第40回全日本選手権大会	55. 9. 7
		日本体育大学（栃木）	140		315	第35回国民体育大会	55. 10. 15
		日本体育大学（栃木）	○150	○180	○330	第25回全日本学生新人選手権大会	55. 12. 15

樹立数7（前期5）

昭和55年度（後期）高校新記録公認表

階級	氏名	所属	記録 スナッチ	記録 ジャーク	記録 トータル	大会名	年月日
90Kg	大塚　裕昭	佐野日本大学高校（栃木）	125			栃木県高校南部地区大会	55. 11. 23
			○130				

樹立数2（前期1）

昭和55年度　日本公認最高記録表

社団法人　日本ウエイトリフティング協会（昭和５６年１月１日）　　○印　５５年度更新

階級	種目	記録	氏名	所属	年月日	大会名
52 Kg	スナッチ	108	高橋　雅朝（竹内）	埼玉県庁（埼玉）	50. 9.15	第29回世界選手権大会
	ジャーク	○135	小高　正宏	日本体育大学（兵庫）	55.10.13	第35回国民体育大会
	トータル	○237.5	小高　正宏	日本体育大学（兵庫）	55. 8.17	第34回兵庫県民体育大会
56 Kg	スナッチ	120.5	三木　功司	自衛隊体育学校（埼玉）	51.10.25	第35回国民体育大会
	ジャーク	150	細谷　治朗	日本体育大学・教（東京）	52. 6.11	第37回世界選手権大会
	トータル	257.5	安藤　謙吉	土岐高校・教（岐阜）	52. 6.11	第37回世界選手権大会
60 Kg	スナッチ	127.5	平井　一正	亀山高校・教（三重）	51.10.26	第31回国民体育大会
	ジャーク	157.5	斎藤　隆	山添高校・教（山形）	51.10.26	第31回国民体育大会
	トータル	2825	平井　一正	亀山高校・教（三重）	51.10.26	第31回国民体育大会
67.5 Kg	スナッチ	○138	高田　邦彦	自衛隊体育学校（埼玉）	55. 5. 5	1980年日・中友好大会
	ジャーク	○1725	島屋　八生	九州共立大学・教（福岡）	55. 4.23	第12回アジア選手権大会
	トータル	○307.5	平井　一正	亀山高校・教（三重）	53. 6.24	第38回世界選手権大会
75 Kg	スナッチ	○147.5	福田　輝彦	大津市勤労青少年ホームクラブ（滋賀）	55.11. 8	第17回全日本社会人選手権大会
	ジャーク	○180	福田　輝彦	大津市勤労青少年ホームクラブ（滋賀）	55.11. 8	第17回全日本社会人選手権大会
	トータル	○327.5	福田　輝彦	大津市勤労青少年ホームクラブ（滋賀）	55.11. 8	第17回全日本社会人選手権大会
82.5 Kg	スナッチ	152.5	大内　仁	警視庁（東京）	54. 9.25	第23回世界選手権大会
	ジャーク	1855	吉田　建規	県央消防署（長崎）	52.10. 5	第32回国民体育大会
	トータル	335	大内　仁	警視庁（東京）	54. 9.25	第23回世界選手権大会
90 Kg	スナッチ	150.5	佐藤　光正	日本体育大学（宮城）	53. 7. 9	第8回全日本学生東西対抗
	ジャーク	1925	後藤　良一	後藤組（福島）	51.11. 7	1976年日・中友好大会
	トータル	335	佐藤　光正	日本体育大学（宮城）	53. 7. 9	第8回全日本学生東西対抗
100 Kg	スナッチ	○150	宮下　覚	大津市勤労青小年ホームクラブ（滋賀）	55.11. 9	第17回全日本社会人選手権大会
	ジャーク	1925	後藤　良一	後藤組（福島）	52. 6.12	第37回全日本選手権大会
	トータル	3325	後藤　良一	後藤組（福島）	51.11.23	第13回全日本社会人選手権大会
110 Kg	スナッチ	○145	大川　克弘	大阪府警（大阪）	55. 4.23	第12回アジア選手権大会
	ジャーク	○190	大川　克弘	大阪府警（大阪）	55. 9. 7	第40回全日本選手権大会
	トータル	○330	大川　克弘	大阪府警（大阪）	55. 5.25	第34回大阪春季選手権大会
+110 Kg	スナッチ	○1425	福崎　君夫	雫石町体育協会（岩手）	55.10.16	第35回国民体育大会
	ジャーク	177.5	岩崎　雄二	警視庁（東京）	51. 4.12	第7回アジア選手権大会
	トータル	○315	楡原　道雄	前橋市トレーニングセンター（群馬）	55. 9.21	群馬県選手権大会

昭和55年度 大学公認最高記録表

○印　55年度更新

階級	種目	記録	氏名	所属	年月日	大会名
52 Kg	スナッチ	107.5	宮下日出海	大阪商業大学（鹿児島）	54. 5.26	第29回日本選手権大会
	ジャーク	○135	小高　正宏	日本体育大学（兵庫）	55.10.13	第35回国民体育大会
	トータル	○237.5	小高　正宏	日本体育大学（兵庫）	55. 8.17	第34回兵庫県民体育大会
56 Kg	スナッチ	113.5	三木　功司	中央大学（徳島）	43.11.15	第14回全日本学生選手権大会
	ジャーク	140	一ノ関史郎	法政大学（秋田）	41.10.24	第21回国民体育大会
	トータル	252.5	一ノ関史郎	法政大学（秋田）	40.10.27	第20回世界選手権大会
60 Kg	スナッチ	120	加藤　正雄	中京大学（愛知）	45. 7. 4	第30回全日本選手権大会
	ジャーク	152.5	斎藤　隆	日本体育大学（山形）	48.10.16	第28回国民体育大会
	トータル	272.5	後藤　節哉	日本大学（熊本）	49.11.23	第20回全日本大学対抗
67.5 Kg	スナッチ	130	中田　高広	中京大学（岐阜）	46.11.23	第10回西日本学生選手権大会
	ジャーク	167.5	加藤　正雄	中京大学（愛知）	46. 6. 3	第1回全日本学生東西対抗
	トータル	290	福田　輝彦	中央大学（愛媛）	53. 6.25	第38回全日本選手権大会
75 Kg	スナッチ	140	大内　仁	法政大学（福島）	40.11.21	第11回全日本学生選手権大会
	ジャーク	172.5	角南　保	明治大学（岡山）	45.11. 8	第6回アジア大会代表選考会
	トータル	302.5	角南　保	明治大学（岡山）	45. 9.16	第24回世界選手権大会
82.5 Kg	スナッチ	○150	砂岡　良治	日本体育大学（栃木）	55.12.15	第25回全日本学生新人選手権大会
	ジャーク	○180	砂岡　良治	日本体育大学（栃木）	55.12.15	第25回全日本学生新人選手権大会
	トータル	○330	砂岡　良治	日本体育大学（栃木）	55.12.15	第25回全日本学生新人選手権大会
90 Kg	スナッチ	150.5	佐藤　光正	日本体育大学（宮城）	53. 7. 9	第8回全日本学生東西対抗
	ジャーク	185	佐藤　光正	日本体育大学（宮城）	53. 7. 9	第8回全日本学生東西対抗
	トータル	330	佐藤　光正	日本体育大学（宮城）	53. 7. 9	第8回全日本学生東西対抗
100 Kg	スナッチ	147.5	佐藤　光正	日本体育大学（宮城）	53. 7.23	第33回国体宮城県予選会
	ジャーク	180	後藤　良一	中央大学（福島）	46.11.14	第17回全日本学生選手権大会
	トータル	325	佐藤　光正	日本体育大学（宮城）	53.12.14	第8回アジア大会
110 Kg	スナッチ	143	福崎　君夫	中央大学（岩手）	54. 0.18	第34回国民体育大会
	ジャーク	170	福崎　君夫	中央大学（岩手）	54. 9.25	第25回全日本学生選手権大会
	トータル	310	福崎　君夫	中央大学（岩手）	54.10.18	第34回国民体育大会

昭和55年度　高校公認最高記録表

○印　55年度更新

階級	種目	記録	氏名	所属	年月日	大会名
52 Kg	スナッチ	98	原　徹	前橋育英高校(群馬)	54.11.23	前橋市民スポーツ祭
	ジャーク	122	今村　実	鎮西高校(熊本)	4.1.10.24	第21回国民体育大会
	トータル	215	今村　実	鎮西高校(熊本)	4.1.10.24	第21回国民体育大会
56 Kg	スナッチ	105	市場　孝士	大阪産業大学高校(大阪)	53. 8.27	第11回近畿高校選手権大会
	ジャーク	130	安藤　謙吉	土岐高校(岐阜)	43. 5.26	東海四県選手権大会
	トータル	234	後藤　節哉	鎮西高校(熊本)	45.10.11	第25回国民体育大会
60 Kg	スナッチ	111	難波　謙二	羽黒工業高校(山形)	54.10.15	第34回国民体育大会
	ジャーク	1425	熊田　順一	大館桂城高校(秋田)	40.10.25	第20回国民体育大会
	トータル	247.5	熊田　順一	大館桂城高校(秋田)	40.10.25	第20回国民体育大会
67.5 Kg	スナッチ	117.5	目黒　正男	三条工業高校(新潟)	49.10.22	第29回国民体育大会
	ジャーク	150	熊田　順一	大館桂城高校(秋田)	41. 3.27	第10回秋田県選手権大会
	トータル	260	熊田　順一	大館桂城高校(秋田)	41. 3.27	第10回秋田県選手権大会
75 Kg	スナッチ	1225	小野　正	新居浜工業高校(愛媛)	49. 2.24	愛媛県春季大会
	ジャーク	152.5	砂岡　良治	小山高校(栃木)	53. 8. 4	第25回全国高校総合体育大会
	トータル	270	宮城　政章	中央高校(沖縄)	53. 2. 5	第1回琉球新報杯争奪県高校選手権大会
82.5 Kg	スナッチ	135	砂岡　良治	小山高校(栃木)	54.11.10	第26回小山市秋季大会
	ジャーク	170	砂岡　良治	小山高校(栃木)	54.10.17	第34回国民体育大会
	トータル	300	砂岡　良治	小山高校(栃木)	54.11.10	第26回小山市秋季大会
90 Kg	スナッチ	○130	大塚　裕昭	佐野日本大学高校(栃木)	55.11.23	栃木県高校南部地区大会
	ジャーク	160	砂岡　良治	小山高校(栃木)	54. 8.26	第23回全関東選手権大会
	トータル	280	砂岡　良治	小山高校(栃木)	54. 8.26	第23回全関東選手権大会

昭和55年度全日本十傑表

階級	順位	氏名	所属	記録 スナッチ	ジャーク	トータル	大会名	年月日
	1	小高 正宏	日本体育大学（兵庫）	105	132.5	237.5	兵庫県民体育	55. 8.17
	2	高橋 雅朝	糸魚川高校・教（新潟）	105	132.5	237.5	上海国際	〃 10.12
	3	宮下日出海	自衛隊体育学校（埼玉）	107.5	125	232.5	日中友好	〃 5. 5
52	4	真鍋 和人	中央大学（愛媛）	100	132.5	232.5	大学対抗	〃 11.28
	5	堀越 武	昭和アルミニウム（栃木）	102.5	120	232.5	アジア選手権	〃 4.22
	6	牧野 吉伸	日本体育大学（岡山）	95	125	220	中国選手権	〃 8.24
Kg	7	佐久間一也	中京大学（静岡）	95	125	220	国体	〃 10.13
	8	三好 信司	日本大学（岐阜）	92.5	120	212.5	東日本学生選手権	〃 6. 7
	9	安島 将門	名城クラブ（愛知）	95	117.5	212.5	社会人選手権	〃 11. 7
	10	原 徹	日本体育大学（群馬）	95	115	210	ジュニア世界選手権	〃 5.24
					平均	223.75		
					（前年	223.25）		
	1	安藤 謙吉	土岐高校（岐阜）	110	140	250	アジア選手権	55. 4.22
	2	小高 正宏	日本体育大学（兵庫）	110	140	250	東西学生対抗	〃 6.29
	3	湯地 保雄	木村機械建設工業（滋賀）	105	142.5	247.5	上海国際	〃 10.13
56	4	市場 孝士	自衛隊体育学校（埼玉）	107.5	140	247.5	社会人選手権	〃 11. 7
	5	高橋 力	名古屋電気高校・教（愛知）	105	140	245	〃	〃
	6	小林 寛	三条市役所（新潟）	105	137.5	242.5	国体	〃 10.13
Kg	7	椎名 彦晴	秋田経済大学・職（秋田）	105	135	240	〃	〃
	8	玉井 昇治	静洋スイマーズ（静岡）	100	140	240	〃	〃
	9	杉江 均	萬自動車工業（栃木）	110	127.5	237.5	全日本選手権	〃 9. 9
	10	西川 荘吾	法政大学（滋賀）	102.5	130	232.5	大学対抗	〃 12.28
					平均	243.25		
					（前年	240.00）		
	1	平井 一正	亀山高教（三重）	120	150	270	アジア選手権	55. 4.22
	2	山中 康歳	自衛隊体育学校（埼玉）	122.5	145	267.5	社会人選手権	〃 11. 7
	3	斉藤 隆	山添高校・教（山形）	112.5	152.5	265	国体	〃 10.14
60	4	椎名千代実	千秋薬品（秋田）	115	147.5	262.5	〃	〃
	5	村木 洋介	日本体育大学（岡山）	112.5	147.5	260	大学対抗	〃 11.29
	6	新井 克治	中央大学（新潟）	115	142.5	257.5	〃	〃 〃
Kg	7	関 正男	昭和アルミニウム（栃木）	120	135	255	国体	〃 10.14
	8	湯地 保雄	大津市勤労青少年ホームクラブ（滋賀）	112.5	140	252.5	社会人選手権	〃 11. 7
	9	今井 勇夫	警視庁（東京）	112.5	137.5	250	〃	〃
	10	城間 忠誠	法政大学（沖縄）	107.5	137.5	255	全日本ジュニア選手権	〃 4. 2
					平均	258.50		
					（前年	262.75）		

階級	順位	氏名	所属	記録 スナッチ	ジャーク	トータル	大会名	年月日
	1	島屋 八生	九州共立大学・教（福岡）	135	172.5	307.5	アジア選手権	55. 4.22
	2	高田 邦彦	自衛隊体育学校（埼玉）	135	170	305	パンノニア国際競技	〃 3.19
	3	武井多加志	法政大学（山梨）	130	155	285	国体	〃 10.14
67.5	4	小池 務	清里小学校・教（群馬）	115	160	275	〃	〃
	5	佐々木保重	日本体育大学（山形）	125	150	275	〃	〃
	6	斎藤 徹	中央大学（山形）	122.5	150	272.5	全日本ジュニア選手権	〃 4. 2
Kg	7	佐藤 光義	警視庁（東京）	120	150	270	社会人選手権	〃 11. 8
	8	西村 勇夫	安曇川高校・教（滋賀）	122.5	145	267.	〃	〃
	9	平良 朝順	法政大学（沖縄）	115	150	265	東日本学生選手権	〃 6. 8
	10	新井 克治	中央大学（新潟）	115	147.5	262.5	学生選手権	〃 5. 8
					平均	278.50		
					（前年	280.75）		
	1	福田 輝彦	大津市勤労青少年ホームクラブ（滋賀）	147.5	180	327.5	社会人選手権	55.11. 8
	2	武井多加志	法政大学（山梨）	130	165	295	大学対抗	〃 11.30
	3	後藤 繁夫	四日市県税事務所（三重）	137.5	155	292.5	国体	〃 10.15
75	4	上薗 一春	大阪商業大学（鹿児島）	125	160	285	学生選手権	〃 5. 9
	5	水迫 勇	小林工業高校・教（宮崎）	122.5	160	282.5	国体	〃 10.15
	6	小池 務	上毛クラブ（群馬）	115	167.5	282.5	社会人選手権	〃 11. 8
Kg	7	長内 光春	長内石油（青森）	122.5	157.5	280	国体	〃 10.15
	8	小野 正	新井浜市農協（愛媛）	127.5	150	277.5	〃	〃
	9	石井 良和	明治産業（千葉）	122.5	155	277.5	〃	〃
	10	斎藤 徹	中央大学（山形）	125	150	275	〃	〃
					平均	287.50		
					（前年	292.50）		
	1	砂岡 良治	日本体育大学（栃木）	150	180	330	学生新人選手権	55.12.15
	2	平岡 力	清水市消防署（静岡）	137.5	180	317.5	東海四県	〃 12. 7
	3	佐藤 薫	自衛隊体育学校（埼玉）	135	175	310	アジア選手権	〃 4.23
82.5	4	宮城 政章	日本体育大学（沖縄）	130	170	300	学生選手権	〃 5. 9
	5	目黒 正男	警視庁（東京）	135	160	295	社会人選手権	〃 11. 8
	6	小林 明宏	法政大学（千葉）	125	165	290	全日本選手権	〃 9. 7
Kg	7	永田 忠勝	五所河原工業高校・教（青森）	125	165	290	国体	〃 10.15
	8	舟喜 信生	上毛クラブ（群馬）	120	165	285	社会人選手権	〃 11. 8
	9	早瀬 昇	奈良クラブ（奈良）	125	160	285	〃	〃
	10	中村 斉	自営（三重）	127.5	155	282.5	国体	〃 10.15
					平均	298.50		
					（前年	301.25）		

階級	順位	氏名	所属	記録 スナッチ	ジャーク	トータル	大会名	年月日
	1	佐藤 光正	柴田農林高校・教（宮城）	145	177.5	322.5	アジア選手権	55. 4. 23
	2	砂岡 良治	日本体育大学（栃木）	140	175	315	大学対抗	〃 12. 1
	3	坂本 仁	日本大学（山梨）	130	175	305	日中友好	〃 5. 5
90	4	小菅富十郎	小山高校・教（栃木）	135	165	300	全日本選手権	〃 9 7
	5	佐藤 薫	自衛隊体育学校（埼玉）	130	170	300	社会人選手権	〃 11. 9
	6	森川 浩一	福井運動公園（福井）	130	167.5	297.5	〃	〃
Kg	7	吉田 惣治	日本体育大学（長崎）	132.5	162.5	295	東日本学生選手権	〃 7. 9
	8	長内 久志	西北教育事務所（青森）	130	165	295	国体	〃 10. 16
	9	佐藤 稔	山手中学校・教（三重）	130	160	290	全日本選手権	〃 9. 7
	10	舟喜 信生	県スポーツセンター（群馬）	127.5	162.5	290	国体	〃 10. 16
					平均	301.00		
					（前年	298.50）		
	1	宮下 覚	大津市勤労青少年ホームクラブ（滋賀）	150	180	330	社会人選手権	55. 11. 9
	2	大川 克弘	大阪府警（大阪）	140	180	320	日中友好	〃 5. 5
	3	下坂 義昭	船川水産高校・教（秋田）	135	170	305	国体	〃 10. 16
100	4	坂本 仁	日本大学（山梨）	132.5	170	302.5	東日本学生選手権	〃 6. 9
	5	上島 政隆	諫早消防署（長崎）	132.5	162.5	295	国体	〃 10. 16
	6	中曽根正和	山城石油（沖縄）	127.5	165	292.5	〃	
Kg	7	木村 明義	桜パッケージ（青森）	130	160	290	〃	
	8	上田 登	中京青年の家ＷＬクラブ（京都）	130	160	290	社会人選手権	〃 11. 9
	9	田之倉 修	名城大学（静岡）	120	165	285	学生東西対抗	〃 6. 29
	10	山崎 雅彦	日本体育大学（大阪）	120	162.5	282.5	〃	
					平均	299.25		
					（前年	301.75）		
	1	大川 克弘	大阪府警（大阪）	145	182.5	327.5	アジア選手権	55. 4. 23
	2	楡原 道雄	前橋市トレーニングセンター（群馬）	130	172.5	302.5	全日本選手権	〃 9. 7
	3	柴崎 恒二	マニハ食品（群馬）	130	165	295	国体	〃 10. 16
110	4	鈴木 勝	鈴誠商店（静岡）	120	165	285	〃	〃
	5	仁科健太郎	日本体育大学（岡山）	120	162.5	282.5	〃	〃
	6	桜庭 吉文	合川クラブ（秋田）	120	162.5	282.5	〃	〃
Kg	7	野口 靖夫	拓植大学（東京）	127.5	150	277.5	学生選手権	〃 5. 7
	8	南方 功吉	大阪商業大学（和歌山）	115	162.5	277.5	東日本学生選手権	〃 6. 9
	9	岡本 実	磯原高校・教（茨城）	115	155	270	国体	〃 10. 16
	10	阿久津 洋	高崎市役所（群馬）	115	145	260	社会人選手権	〃 11. 9
					平均	286.00		
					（前年	295.50）		
	1	楡原 道雄	前橋市トレーニングセンター（群馬）	140	175	315	群馬県選手権	55. 9. 21
＋	2	福崎 君夫	雫石町体協（岩手）	142.5	170	312.5	国体	〃 10. 16
110	3	杉本 誠起	岡大寺本外科（岡山）	135	170	305	〃	〃
	4	岩崎 雄二	警視庁（東京）	130	160	290	全日本選手権	〃 9. 7
Kg	5	菅野 和夫	呉羽化学（茨城）	120	150	270	国体	〃 10. 16
	6	坂井 巌司	京都産業大学（長野）	105	150	255	〃	〃
						291.25		
						281.43		

昭和55年度　ジュニア全日本十傑表

階級	順位	氏名	所属	記録 スナッチ	ジャーク	トータル	大会名	年月日
	1	小高　正宏	日本体育大学（兵庫）	105	132.5	237.5	兵庫県民体育	55. 8. 17
	2	原　徹	日本体育大学（群馬）	95	115	210	ジュニア世界選手権	〃 5. 24
	3	恵　清光	大阪商業大学（鹿児島）	92.5	105	197.5	大学対抗	〃 11. 28
52	4	中西　正明	法政大学（兵庫）	85	110	195	全日本ジュニア選手権	〃 4. 2
	5	古家　守	大館南高校（秋田）	85	110	195	国体	〃 10. 13
	6	並木　良憲	城西高校（東京）	87.5	102.5	190	〃	〃
Kg	7	浦田　公貴	明治大学（兵庫）	85	105	190	大学対抗	〃 11. 28
	8	磯部　一美	大阪商業大学（三重）	82.5	105	187.5	学生東西対抗	〃 6. 29
	9	南雲　浩幸	前橋育英高校（群馬）	82.5	105	187.5	高校総体	〃 8. 2
	10	鈴木　健司	平工業高校（福島）	80	105	185	国体	〃 10. 13
					平均	197.50		
					（前年	199.75）		
	1	小高　正宏	日本体育大学（兵庫）	110	140	250	学生東西対抗	55. 6. 29
	2	市場　孝士	自衛隊体育学校（埼玉）	107.5	140	247.5	社会人選手権	〃 11. 7
	3	西川　荘吾	法政大学（滋賀）	102.5	130	232.5	大学対抗	〃 11. 28
56	4	原　徹	日本体育大学（群馬）	102.5	125	227.5	学生新人選手権	〃 12. 13
	5	古賀　丈士	トヨタ自工（愛知）	95	120	215	全日本ジュニア選手権	〃 4. 2
	6	中西　正明	日本大学（兵庫）	95	120	215	学生新人選手権	〃 12. 13
Kg	7	小川　孝夫	日本大学（岐阜）	95	117.5	212.5	学生選手権	〃 5. 7
	8	藤田　章	柏木農業高校（青森）	95	117.5	212.5	国体	〃 10. 13
	9	長谷川博一	法政大学（愛知）	90	115	205	全日本ジュニア選手権	〃 4. 2
	10	白石　嘉宏	武庫工業高校（兵庫）	95	110	205	高校総体	〃 8. 2
					平均	222.25		
					（前年	213.00）		
	1	村木　洋介	日本体育大学（岡山）	112.5	147.5	260	大学対抗	55. 11. 29
	2	城間　忠誠	法政大学（沖縄）	107.5	137.5	245	全日本ジュニア選手権	〃 4. 2
	3	三木　聖士	明治大学（兵庫）	100	135	235	大学対抗	〃 11. 29
60	4	古賀　丈士	トヨタ自工（愛知）	105	130	235	東海四県	〃 12. 7
	5	長谷川博一	法政大学（愛知）	105	130	235	学生新人選手権	〃 12. 13
	6	金子　訓久	葛生高校（栃木）	105	125	230	国体	〃 10. 14
Kg	7	難波　謙二	日本大学（山形）	105	120	225	全日本ジュニア選手権	〃 4. 2
	8	松田　茂樹	近畿大学（大阪）	100	125	225	学生選手権	〃 5. 8
	9	平仲　康	南部工業高校（沖縄）	102.5	122.5	225	国体	〃 10. 14
	10	晶納　武美	大阪商業大学（鹿児島）	100	120	220	学生選手権	〃 5. 8
					平均	233.50		
					（前年	234.75）		

階級	順	氏名	所属	記録 スナッチ	ジャーク	トータル	大会名	年月日
	1	佐々木保重	日本体育大学(山形)	125	150	275	国体	55. 10. 14
	2	斎藤 徹	中央大学(山形)	122.5	150	272.5	全日本ジュニア選手権	〃 4. 2
	3	村木 洋介	日本体育大学(岡山)	115	145	260	学生選手権	〃 5. 8
67.5	4	平良 朝治	法政大学(沖縄)	110	150	260	大学対抗	〃 11. 29
	5	難波 謙二	日本大学(山形)	115	140	255	学生新人選手権	〃 12. 14
	6	吉本 昌幸	中央大学(山口)	115	140	255	アジア招待選手権	〃 8. 20
Kg	7	加納 修	早稲田大学(島根)	105	147.5	252.5	中国選手権	〃 8. 24
	8	久保 敬	舞子高校(兵庫)	107.5	140	247.5	高校総体	〃 8. 3
	9	上島 春喜	諫早農業高校(長崎)	107.5	140	247.5	〃	
	10	瓜田 明義	法政大学(和歌山)	105	135	240	全日本ジュニア選手権	〃 4. 2
					平均	256.50		
					(前年	250.75)		

	1	斎藤 徹	中央大学(山形)	125	150	275	国体	55. 10. 15
	2	佐々木保重	日本体育大学(山形)	125	150	275	アジア招待選手権	〃 12. 20
	3	成田 幸成	日本大学(青森)	110	160	270	大学対抗	〃 11. 30
75	4	工藤 聡	日本大学(秋田)	117.5	145	262.5	学生選手権	〃 5. 9
	5	皆藤 聡	明治大学(愛知)	117.5	145	262.5	大学対抗	〃 11. 30
	6	橋本 昭一	大阪体育大学(大阪)	115	145	260	国体	〃 10. 15
Kg	7	多田 裕次	水島工業高校(岡山)	115	142.5	257.5	高校総体	〃 8. 4
	8	吉田 和久	日本体育大学(長崎)	110	145	255	全日本ジュニア選手権	〃 4. 3
	9	小林 仁	日本体育大学(栃木)	110	142.5	252.5	学生新人選手権	〃 12. 14
	10	岡野 雄二	中央大学(愛媛)	112.5	140	252.5	〃	
					平均	262.25		
					(前年	259.90)		

	1	砂岡 良治	日本体育大学(栃木)	150	180	330	学生新人選手権	55. 12. 15
	2	中村 斉	自営(三重)	127.5	155	282.5	国体	〃 10. 15
	3	来原 明宏	中央大学(島根)	120	150	270	大学対抗	〃 11. 30
82.5	4	吉田 和久	日本体育大学(長崎)	117.5	150	267.5	学生選手権	〃 5. 9
	5	工藤 聡	日本大学(秋田)	115	150	265	大学対抗	〃 11. 30
	6	船越 謙	中京大学(青森)	115	147.5	262.5	西日本学生選手権	〃 6. 13
Kg	7	橋本 昭一	大阪体育大学(大阪)	115	145	260	〃	
	8	多田 裕次	水島工業高校(岡山)	115	145	260	国体	〃 10. 15
	9	松下 忠光	糸満高校(沖縄)	115	142.5	257.5	〃	
	10	大嶋 聡司	明治大学(岡山)	115	137.5	252.5	中国選手権	〃 8. 24
					平均	270.75		
					(前年	268.75)		

階級	順位	氏名	所属	記録 スナッチ	ジャーク	トータル	大会名	年月日
	1	砂岡 良治	日本体育大学（栃木）	140	175	315	大学対抗	55. 12. 1
	2	小宮山哲雄	日本大学（山梨）	122.5	152.5	275	〃	〃
	3	島袋 隆之	日本体育大学（東京）	115	157.5	272.5	全日本ジュニア選手権	〃 4. 3
90	4	船越 謙	中京大学（青森）	117.5	150	267.5	学生選手権	〃 5. 7
	5	大塚 裕昭	佐野日大高校（栃木）	120	147.5	267.5	国体	〃 10. 16
	6	戸松 伸隆	日本大学（岐阜）	120	145	265	大学対抗	〃 12. 1
Kg	7	戸村 一	明治大学（千葉）	110	137.5	247.5	全関東選手権	〃 8. 31
	8	荻野 泰三	明治大学（兵庫）	110	135	245	東日本学生選手権	〃 6. 9
	9	大関 俊晴	三条工業高校（新潟）	107.5	137.5	245	国体	〃 10. 16
	10	吉野 賢二	柴田農林高校（宮城）	110	135	245	〃	〃
					平均	264.50		
					（前年	263.50）		

	1	戸松 伸隆	日本大学（岐阜）	120	160	280	学生新人選手権	〃 12. 15
	2	小宮山哲雄	日本大学（山梨）	125	152.5	277.5	国体	〃 10. 16
	3	山田 一広	明治大学（滋賀）	120	155	275	大学対抗	〃 12. 1
100	4	安藤 俊昭	日本体育大学（山形）	120	152.5	272.5	学生新人選手権	〃 12. 15
	5	筒井 芳孝	日本大学（埼玉）	115	152.5	262.5	東日本学生選手権	〃 6. 9
	6	川口 俊次	中京大学（山口）	125	135	260	全日本ジュニア選手権	〃 4. 3
Kg	7	尾崎 数則	大阪商業大学（愛媛）	115	140	255	国体	〃 10. 16
	8	長谷 章一	日本体育大学（岡山）	107.5	135	242.5	学生選手権	〃 5. 7
	9	高橋 修	法政大学（千葉）	97.5	130	227.5	東日本学生選手権	〃 6. 9
	10	杉本 幸男	和歌山工業高校（和歌山）	100	120	220	日韓ユース	〃 8. 24
					平均	257.75		
					（前年	236.60）		

昭　和　５６　年

4月		5月		6月		7月		8月		9月	
1 水		1 金		1 月		1 水		1 土		1 火	
2 木		2 土		2 火	パンノニア国際大会	2 木	インターコンチネンタル大会	2 日	第２８回全国高等学校総合体育大会 群馬（水上）	2 水	
3 金	ＪＯＣ杯第２回全日本ジュニア選手権大会（東京）	3 日		3 水		3 金		3 月		3 木	
4 土		4 月		4 木		4 土		4 火		4 金	
5 日		5 火		5 金	ハンガリー	5 日	ブダペスト及びベングラード	5 水		5 土	
6 月		6 水		6 土		6 月		6 木		6 日	
7 火	常務理事会	7 木		7 日		7 火	常務理事会	7 金		7 月	
8 水		8 金		8 月		8 水		8 土		8 火	常務理事会
9 木		9 土		9 火	常務理事会	9 木		9 日		9 水	
10 金	ブルースワード杯国際大会（東ドイツ）	10 日		10 水		10 金		10 月		10 木	
11 土		11 月		11 木		11 土		11 火	常務理事会	11 金	
12 日		12 火	常務理事会	12 金		12 日		12 水		12 土	世界選手権大会
13 月		13 水		13 土		13 月		13 木		13 日	
14 火		14 木		14 日		14 火		14 金		14 月	
15 水		15 金		15 月	第７回ジュニア世界選手権大会（イタリア）	15 水		15 土		15 火	フランス
16 木		16 土		16 火		16 木		16 日	第１３回アジア選手権大会（名古屋）	16 水	
17 金		17 日		17 水		17 金		17 月		17 木	
18 土		18 月		18 木		18 土		18 火		18 金	
19 日		19 火		19 金	日中友好大会（札幌）	19 日		19 水		19 土	
20 月		20 水		20 土		20 月		20 木		20 日	
21 火	常務理事会	21 木		21 日	日中友好大会（士別）	21 火	常務理事会	21 金		21 月	
22 水		22 金		22 月		22 水		22 土		22 火	常務理事会
23 木		23 土	第４１回全日本選手権大会（茨城）	23 火	常務理事会	23 木		23 日		23 水	
24 金		24 日		24 水		24 金		24 月		24 木	
25 土		25 月	兼日・韓親善大会	25 木		25 土		25 火	常務理事会	25 金	
26 日		26 火	常務理事会	26 金		26 日		26 水		26 土	
27 月		27 水		27 土		27 月		27 木		27 日	
28 火		28 木		28 日		28 火		28 金		28 月	
29 水		29 金		29 月		29 水		29 土		29 火	
30 木		30 土		30 火		30 木		30 日		30 水	
		31 日	総　会			31 金		31 月			

備　考　　ブロック別審判講習会　　下旬 ブロック国体　　中旬 日韓ユース大会

度　行　事　計　画

10月		11月		12月		1月		2月		3月	
1木		1日		1火	常務理事会	1金		1月		1月	
2金		2月		2水		2土		2火	常務理事会	2火	常務理事会
3土		3火		3木		3日		3水		3水	
4日		4水		4金		4月		4木		4木	
5月		5木	内閣総理大臣杯全日本社会人兼実業団選手権大会	5土		5火	常務理事会	5金		5金	
6火	常務理事会	6金		6日		6水		6土		6土	
7水		7土		7月		7木		7日		7日	
8木		8日		8火		8金		8月		8月	
9金		9月	島根（出雲市）	9水		9土		9火		9火	
10土		10火	常務理事会	10木		10日		10水		10水	
11日		11水		11金		11月		11木		11木	
12月		12木		12土		12火		12金		12金	
13火		13金		13日		13水		13土		13土	
14水	第36回国民体育大会	14土		14月		14木		14日		14日	総　会
15木		15日		15火	常務理事会	15金		15月		15月	
16金		16月		16水		16土		16火	常務理事会	16火	常務理事会
17土	滋賀（安曇川）	17火		17木		17日		17水		17水	
18日		18水		18金		18月		18木		18木	
19月		19木		19土		19火	常務理事会	19金		19金	
20火	常務理事会	20金		20日		20水		20土		20土	
21水		21土		21月		21木		21日		21日	
22木		22日		22火		22金		22月		22月	
23金		23月		23水		23土		23火		23火	
24土		24火	常務理事会	24木		24日		24水		24水	
25日		25水		25金		25月		25木		25木	
26月		26木	IWF	26土		26火		26金		26金	
27火		27金	スーパーヘビー級	27日		27水		27土		27土	
28水		28土	招待選手権大会（東京）	28月		28木		28日		28日	
29木		29日		29火		29金				29月	
30金		30月		30水		30土				30火	
31土				31木		31日				31水	

中旬
ソ連国際友好杯

第６回ジュニア世界選手権大会

1980　5／24～31　　於　モントリオール

≪５２kg級≫

1	SARANDALIEV	BUL	51.60	102.5	136.0	237.5
2	MIRZOJAN	URS	52.00	102.5	135.5	237.5
3	HASANOV	BUL	51.80	100.0	132.5	232.5
4	YUEXIN	CHN	52.00	97.5	125.0	222.5
5	JINGYANG	CHN	52.00	97.5	122.5	220.0
6	HARA	JPN	52.00	95.0	115.0	210.0
7	GARCIA	DOM	51.30	85.0	107.5	192.5
8	SURYAMAN	INA	51.30	85.0	107.5	192.5
9	DE MORAES	BRA	51.60	82.5	107.5	190.0
10	NAKANISHI	JPN	51.60	87.5	102.5	190.0

≪５６kg級≫

1	CHRISTOV	BUL	55.80	110.0	147.5	257.5
2	EREMIN	URS	55.30	112.5	142.5	255.0
3	KADUM	IRQ	54.90	105.0	130.0	235.0
4	ICHIBA	JPN	55.70	97.5	132.5	230.0
5	NISHIKAWA	JPN	55.50	100.0	127.5	227.5
6	XIANGKUI	CHN	55.90	97.5	130.0	227.5
7	GUOFENG	CHN	55.10	97.5	122.5	220.0
8	MAYER	FRA	55.90	100.0	120.0	220.0
9	WILLEY	GBR	55.50	92.5	120.0	212.5
10	VIAU	CAN	55.90	90.0	115.0	205.0

≪６０kg級≫

1	REDJEBOV R.	BUL	59.60	125.0	150.0	275.0
2	PAPIKIAN A.	URS	59.50	122.5	145.0	267.5
3	LOSCOS J.	CUB	59.60	122.5	145.0	267.5
4	ROSU V.	ROM	59.60	120.0	142.5	262.5
5	PRUNA W.	CUB	59.60	112.5	145.0	257.5
6	CHAGNON L.	CAN	59.80	110.0	140.0	250.0
7	LEE Y.	KOR	59.90	102.5	147.5	250.0
8	ZHIGANG ZOU	CHN	59.70	107.5	137.5	245.0
9	PEIJUN MI	CHN	59.90	110.0	135.0	245.0
10	MURAKI F.	JPN	59.80	102.5	140.0	242.5
11	JACQUES M.	USA	59.90	107.5	130.0	237.5
12	SHIROMA C.	JPN	59.80	102.5	132.5	235.0

≪67.5kg級≫

1	PASHOV M.	BUL	66.70	140.0	182.5	322.5
2	CHUPROV V.	URS	66.90	132.5	165.0	297.5
3	CHLEBOSZ M.	ROL	67.10	130.0	162.5	292.5
4	CSOKA P.	HUN	67.20	122.5	165.0	287.5
5	KEHUA XU	CHN	67.50	130.0	157.5	287.5
6	YASSIN M.	IRQ	67.00	125.0	150.0	275.0
7	SAITO	JPN	66.80	125.0	145.0	270.0
8	KIM GI-UNG	KOR	67.00	115.0	150.0	265.0

≪75kg級≫

1	DIMITROV B.	BUL	74.40	147.5	190.0	337.5
2	KIRALY L.	HUN	74.20	140.0	167.5	307.5
3	FERREN L.	CUB	74.70	132.5	170.0	302.5
4	RODRIGUEZ G.	CUB	73.20	125.0	167.5	292.5
5	WHITE C.	USA	72.80	125.0	165.0	290.0
6	DEMERS J.	CAN	73.70	122.5	157.5	280.0
7	BROLIN N.	SWE	74.40	120.0	150.0	270.0
8	GREAVETTE G.	CAN	74.40	120.0	147.5	267.5
9	NARITA Y.	JPN	73.00	112.5	150.0	262.5
10	MARCHESINI M.	ITA	74.80	115.0	137.5	252.5

≪82.5kg級≫

1	PAVLOV P.	BUL	81.40	160.0	195.0	355.0
2	ARSAMAKDV I.	URS	81.90	160.0	180.0	340.0
3	KALMAR J.	HUN	82.40	150.0	180.0	330.0
4	DE VILLEGA L. G.	CUB	81.50	135.0	175.0	310.0
5	SEIDL E.	AUT	82.10	130.0	175.0	305.0
6	ISAOKA R.	JPN	81.20	130.0	170.0	300.0
7	MADER B.	USA	81.70	132.5	165.0	297.5
8	ABDULA A.	IRQ	79.00	130.0	165.0	295.0
9	KLAMPFER J.	AUT	81.60	130.0	157.5	287.5
10	SALBJAK M.	AUS	81.90	125.0	155.0	280.0

≪90kg級≫

1	RADEV R.	BUL	89.50	162.5	212.5	375.0
2	ZACHAREVICH	URS	89.40	167.5	205.0	372.5
3	BONK	POL	89.70	145.0	182.5	327.5
4	STEFAN	ROM	86.70	145.0	180.0	325.0
5	OBERBURGER	ITA	89.40	150.0	167.5	317.5

6	KDRPAR Z.	YUG	90.00	142.5	172.5	315.0
7	VELAZQUEZ	CUB	89.60	132.5	175.0	307.5
8	ROY K.	CAN	90.00	137.5	170.0	307.5
9	BLOMFORD	SWE	89.50	135.0	162.5	297.5
10	VINCENT S.	USA	89.90	125.0	165.0	290.0

≪100kg級≫

1	PENEV V.	BUL	99.00	152.5	210.0	362.5
2	DANDIK Y.	URS	98.40	170.0	190.0	360.0
3	HLAVATI A.	HUN	94.90	160.0	185.0	345.0
4	ZBROZINSKI A.	POL	94.60	147.5	182.5	330.0
5	BRIZUELA G.	CUB	98.30	147.5	182.5	330.0
6	MIHAIL L.	ROM	97.30	150.0	165.0	315.0
7	SWINNERTON D.	CAN	90.10	140.0	172.0	312.5
8	WALSH S.	AUS	97.60	137.5	175.0	312.5
9	MICHLS J.	USA	96.50	145.0	165.0	310.0
10	PETTERSON G.	SWE	93.00	132.5	155.0	287.5

≪110kg級≫

1	KAPLUN L.	URS	109.00	181.0	210.0	390.0
2	YONEK J.	POL	100.20	150.0	177.5	327.5
3	WEIRU K.	CHN	109.70	142.5	172.5	315.0
4	FUENTES V.E.	CUB	106.20	142.5	165.0	307.5
5	NILSSON R.	SWE	100.10	142.5	160.0	302.5
6	DIOTTE S.	CAN	109.90	127.5	167.5	295.0
7	GERL H.	AUT	100.10	127.5	162.5	290.0
8	BUDA J.	USA	101.00	125.0	157.5	282.5
9	SILVA J.H.	BRA	108.30	112.5	152.5	265.0

≪+110kg級≫

1	MOSIBIT	URS	151.80	172.5	220.0	392.5
2	DIMITROV	BUL	137.20	175.0	215.0	390.0
3	MENDEZ	CUB	132.60	170.0	210.0	380.0
4	LUKIN	AUS	121.70	145.0	192.5	337.5
5	LAPINSKI	POL	131.50	140.0	182.5	322.5
6	MACHUCA	CUB	142.80	147.5	175.0	322.5
7	NAIDONG	CHN	127.60	137.5	177.5	315.0
8	CRIST	USA	137.30	135.0	177.5	312.5
9	DE LA CRUZ	DOM	118.10	130.0	160.0	290.0
10	ROSEN	USA	116.10	125.0	160.0	285.0

アジアジュニア招待選手権大会

1981年12／19～21

順位	氏名	国名	体重	スナッチ	ジャーク	トータル
≪52kg級≫						
1	MAMAN SURYA MAN	IND	51.30	90	110	200
2	Gregorio COLONIA	PHI	48.90	82.5	100	182.5
3	TEO YOONG JOO	IND	51.90	80	102.5	182.5
≪56kg級≫						
1	SAMUEL ALEGADA	PHI	52.70	85	102.5	187.5
2	HADI WIHARDJA	IND	55.50	80	102.5	182.5
3	JASPITAR	IND	54.10	77.5	105	182.5
≪60kg級≫						
1	K. KANEKO	JPN	60.00	100	125	225
2	SONNY KASIRAN	IND	59.40	95	120	215
3	ROGELIO BORROMEO	PHI	57.85	85	115	200
≪67.5kg級≫						
1	KIM IIUNG	KOR	66.30	120	150	270
2	Y. YOSHIMOTO	JPN	67.20	115	140	255
3	RAMON SOLIS	PHI	67.30	110	140	250
≪75kg級≫						
1	Y. SASAKI	JPN	71.50	125	150	275
2	HENDRIK	IND	72.20	115	135	250
3	KHENIE	IND	70.90	95	125	220
≪82.5kg級≫						
1	H. YOSHIDA	JPN	75.30	115	145	260
2	JOKO BUNTORO	IND	81.90	107.5	135	242.5
3	GUNADI	IND	80.15	80	110	190
≪90kg級≫						
1	ADI CONDRO	IND	86.10	100	127.5	227.5
2	EDIWAN B	IND	88.70	95	110	205
≪110kg級≫						
1	CHONG Y. T.	MIA	106.20	100	117.5	217.5

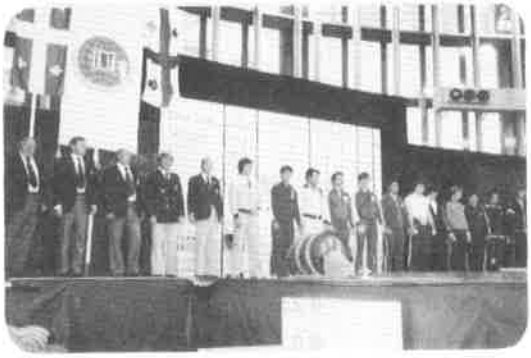

第２２回　モスクワオリンピック大会

１９８０．７／２０～３０　モスクワ市

順位	No.	氏　名	国名	体重	GR	1	2	トータル
≪５２kg級≫								
1	168	OSMANOLIEV. KANYBEK	URS	51.70	A	107.5	137.5	245.0
2	124	HO. BONG CHOL	PRK	51.90	A	110.0	135.0	245.0
3	123	HAN. GYONG SI	PRK	52.00	A	110.0	135.0	245.0
4	84	OLAH. BELA	HUN	52.00	A	110.0	135.0	245.0
5	111	LELETKO. STEFAN	POL	51.70	A	105.0	135.0	240.0
6	81	HORNYAK. FERENC	HUN	52.00	A	107.5	130.0	237.5
7	31	CASAMAYOR. FRANCISCO	CUB	51.45	A	102.5	130.0	232.5
8	104	JUGOERNAMJIL. ADJYA	MGL	51.65	B	97.5	117.5	215.0
9	96	TOSTO. GAETANO	ITA	51.95	B	95.0	120.0	215.0
10	74	KATSAIDONIS. IOANNIS	GRE	51.70	B	95.0	112.5	207.5
≪５６kg級≫								
1	37	NUNEZ. DANIEL	CUB	55.60	A	125.0	150.0	275.0
2	172	SARKISIAN. YURIK	URS	55.80	A	112.5	157.5	270.0
3	109	DEMBONICZYK. TADEUSZ	POL	55.60	A	120.0	145.0	265.0
4	69	LETZ. ANDREAS	GDR	55.60	A	115.0	150.0	265.0
5	128	YANG. EUI YONG	PRK	55.75	A	112.5	150.0	262.5
6	87	STEFANOVICS. IMRE	HUN	55.15	A	115.0	145.0	260.0
7	134	MAFTEI. GHEORGHE	ROM	55.40	A	105.0	142.5	247.5
8	137	PETRE. PAVEL	ROM	55.40	A	105.0	140.0	245.0
9	122	CHOE. JONG. SOP	PRK	55.70	A	105.0	137.5	242.5
10	190	SIDIROPOULOS. IDANNIS	GRE	55.95	A	102.5	140.0	242.5
≪６０kg級≫								
1	166	MAZIN. VIKTOR	URS	59.65	A	130.0	160.0	290.0
2	22	DIMITROV. STEFAN	BUL	59.40	A	127.5	160.0	287.5
3	117	SEWERYN. MAREK	POL	59.55	A	127.5	155.0	282.5
4	113	PAWLAK. ANTONI	POL	59.65	A	120.0	155.0	275.0
5	35	LOSCOS. JULIO	CUB	59.70	A	125.0	150.0	275.0
6	157	NEDVED. FRANTISER	TCH	59.70	A	122.5	150.0	272.5
7	38	PEREZ. VICTOR	CUB	59.40	A	117.5	152.5	270.0
8	138	RADU. GELU	ROM	60.00	A	115.0	150.0	265.0
9	47	CHAVIGNY. JEAN-CLAUDE	FRA	59.60	A	115.0	140.0	255.0
10	183	FAT HI. FAJSAL MATLOUB	IRQ	60.00	B	115.0	137.5	252.5

順位	No.	氏名	国名	体重	GR	1	2	トータル
≪67.5kg級≫								
1	27	ROUSEV. YANKO	BUL	66.90	A	147.5	195.0	342.5
2	68	KUNZ. JOACHIM E	GDR	66.90	A	145.0	190.0	335.0
3	26	PACHOV. MINTCHO	BUL	67.10	A	142.5	182.5	325.0
4	50	SENET. DANIEL	FRA	67.30	A	147.5	175.0	322.5
5	61	AMBRASS. GUNTER	GOR	66.85	A	140.0	180.0	320.0
6	110	KACZWAREK. ZBICNIEW	POL	67.15	A	140.0	177.5	317.5
7	34	GONZALEZ. RAUL	CUB	67.25	A	145.0	172.5	317.5
8	132	DOCIU. VIRGIL	ROM	67.10	A	140.0	170.0	310.0
9	154	DRSKA. DUSAN	TCH	67.00	A	130.0	160.0	290.0
10	45	SALAKKA. JUHANI	FIN	66.65	A	130.0	152.5	282.5
≪75kg級≫								
1	29	ZLATEV. ASSEN	BUL	74.65	A	160.0	200.0	360.0
2	169	PERVI. ALEXANDR	URS	74.20	A	157.5	200.0	357.5
3	24	KOLEV. NEDELTCHO	BUL	73.90	A	157.5	187.5	345.0
4	32	ECHENIQUE. JULIO	CUB	73.35	A	145.0	182.5	327.5
5	131	CIOROSLAN. DRAGOMIR	ROM	74.65	A	140.0	182.5	322.5
6	41	KINNUNEN. TAPIO	FIN	74.10	A	142.5	177.5	320.0
7	146	SOLLEVI. BERTIL	SWE	74.75	B	137.5	172.5	310.0
8	53	BURROWES. NEWTON	GBR	74.85	B	130.0	172.5	302.5
9	99	WEATHERBEE. ROGELIO	MEX	74.85	B	135.0	165.0	300.0
10	95	PEDICONE. VINCENZO	ITA	73.70	B	130.0	165.0	295.0
≪82.5kg級≫								
1	175	VARDANYAN. YURIK	URS	81.70	A	177.5	222.5	400.0
2	20	BLAGOEV. BLAGOI	BUL	81.60	A	175.0	197.5	372.5
3	158	POLIACIK. DUSAN	TCH	82.00	A	160.0	207.5	367.5
4	112	LISOWSKI. JAN	POL	81.85	A	150.0	205.0	355.0
5	23	DRANDAROV. KRASSIMIR	BUL	81.95	A	155.0	200.0	355.0
6	115	RABCZEWSKI. PAWEL	POL	82.30	A	155.0	195.0	350.0
7	62	BLASCHE. DETLEF	GDR	80.95	A	152.5	192.5	345.0
8	40	AVELLAN. JUHANI	FIN	82.35	A	150.0	182.5	332.5
9	177	ZRNIC. VLADIMIR	YUG	82.30	B	142.5	187.5	330.0
10	143	JONSSON. STEFAN	SWE	82.35	B	142.5	185.0	327.5

順位	No.	氏　名	国名	体重	GR	1	2	トータル
≪90kg級≫								
1	79	BACZAKO. PETER	HUN	89.10	A	170.0	207.5	377.5
2	18	ALEXANDROV. ROUMEN	BOL	89.40	A	170.0	205.0	375.0
3	70	MANTEK. FRANK	GDR	88.75	A	165.0	205.0	370.0
4	159	REHAK. DALIBOR	TCH	89.50	A	165.0	200.0	365.0
5	120	WALO. WITOLD	POL	88.30	A	160.0	200.0	360.0
6	161	SRSEN. LUBOMIR	TCH	89.40	A	160.0	197.5	357.5
7	133	GROAPA. VASILE	ROM	89.25	A	160.0	195.0	355.0
8	73	ILIADIS. NICOLAOS	GRE	88.20	A	150.0	195.0	345.0
9	57	LANGFORD. GARY	GBR	89.05	A	150.0	180.0	330.0
10	94	OBERBURGER. NORBERTO	ITA	89.30	B	147.5	167.5	315.0
≪100kg級≫								
1	163	ZAREMBA. OTA	TCH	99.15	A	180.0	215.0	395.0
2	167	NIKITIN. IGOR	URS	99.25	A	177.5	215.0	392.5
3	30	BLANCO. ALBERTO	CUB	98.15	A	172.5	212.5	385.0
4	66	HENNIG. MICHAEL	GDR	98.35	A	165.0	217.5	382.5
5	85	SOLYOMVARI. JANOS	HUN	98.25	A	175.0	205.0	380.0
6	65	FUNKE. MANFRED	GDR	98.65	A	170.0	207.5	377.5
7	152	BARANIAK. ANTON	TCH	98.90	A	165.0	210.0	375.0
8	89	VARGA. LASZLO	HUN	97.15	A	172.5	195.0	367.5
9	145	PERSSON. MICHAEL	SWE	97.90	B	160.0	200.0	360.0
10	43	NIEMI. PEKKA	FIN	99.35	B	155.0	192.5	347.5
≪110kg級≫								
1	174	TARANENKO. LEONID	URS	109.90	A	182.5	240.0	422.5
2	21	KHRISTOV. VALENTIN	BUL	109.55	A	185.0	220.0	405.0
3	88	SZALAI. GYORGY	HUN	108.10	A	172.5	217.5	390.0
4	144	NILSSON. LEIF	SWE	108.70	A	167.5	212.5	380.0
5	9	HORTNAGL. VINZENZ	AUT	108.50	A	170.0	202.5	372.5
6	139	TASNADI. STEFAN	ROM	108.45	A	165.0	195.0	360.0
7	6	MITCHELL. DONALD	AUS	109.10	A	162.5	190.0	352.5
8	189	ZARZAVATSIDIS.DIMITRIOS	GRE	109.20	A	155.0	192.5	347.5
9	46	SIRKIA. VIKTOR	FIN	109.50	A	150.0	192.5	342.5
10	54	DRZEWIECKI. ANDRZEJ	GBR	107.05	A	140.0	180.0	320.0

順位	No.	氏　　名	国名	体重	GR	1	2	トータル
≪＋１１０kg級≫								
1	170	RAKHMANOV. SULTAN	URS	145.25	A	195.0	245.0	440.0
2	67	HEUSER. JURGEN	GDR	133.95	A	182.5	227.5	410.0
3	116	RUTKOWSKI. TADEUSZ	POL	124.90	A	180.0	227.5	407.5
4	162	STREJCEK. RUDDLF	TCH	133.10	A	182.5	220.0	402.5
5	153	BRAUM. BOHUSLAV	TCH	148.45	A	180.0	217.5	397.5
6	36	MENDEZ FRANCISCO	CUB	134.30	A	175.0	220.0	395.0
7	118	SKOLIMOWSKI. ROBERT	POL	148.50	A	175.0	210.0	385.0
8	151	NAJJAR. TALAL	SYR	133.30	A	157.5	205.0	362.5

Games of the
XXII Olympiad
Moscow
1980

第１５回　日・韓親善大会に参加して

監督　長屋清臣

我が国が倭国と呼称され、韓国が新羅国と称された千数百年以前より、日・韓両国間の交流は、幾多の変遷や中断状態を経ながらも、今なお、その流れは継承されている。

さて、スポーツの一分野を占める我がウェイトリフティング競技を通じての、日・韓両国の国際親善の歴史も、早いもので今回で１５回を数えるに至った。

昭和５５年９月２８日ソウル市で開催される親善大会を控えた日本チームは、同月２１日～２５日までの間、浦和市での調整合宿を経て９月２６日、雨の降りしきる成田空港からソウルへ飛んだ。空路については順調であったが、出発までには一寸したマイナス要因が生じた。

「韓国で真性コレラ多発のため予防接種を２回済ませなければ入国できない」との外務省からの緊急報に接したのが９月２２日であった。

急遽、第一回目の接種はその日に済ませた。第２回目の接種は、一週間程経ったのちに接種するのが常道といわれるが、その通りにすれば帰国の日がそれに当ってしまうため、ドクターと相談の結果９月２５日の夕方、つまり出発前日に第２回目の予防接種を完了した。１回目と２回目の間が、２日間だけという身体的、心理的ハンディキャップが選手団には伴った。

発熱した選手や倦怠感をうったえた選手もあったし、肩腕部の痛みが仲々消えない選手も出た。試合の３日前のことであった。

こういった外的条件のおまけ付きで快晴のソウルに到着。

中野次男選手団長をはじめ、細谷治朗、山下修、加藤正雄の３名のコーチと小生。選手は別添記録表のとおり９名、うち８名が大学のトップ選手という総勢１４名から成る団の構成メンバーで、９月２８日の親善試合に臨んだ。

ソウル市の中心街にあるドーム状の大屋根をもつ奨忠体育館での競技結果は、６対３をもって地元韓国チームに凱歌があがった。

日本チームの貴重な勝ち量は、５２kg級真鍋、６０kg級村木、７５kg級武井の３選手の健斗によるものである。

特に、真鍋、村木の２選手は、自己新記録を出しての勝利であり、前者はトータルで7.5kg、後者は5.0kg従来の自己最高記録を上回った。この両者とも減量が付随していたことは云う迄もない。

最優秀選手には、韓国選手に３０kgの大差をつけて圧勝した５２kg級真鍋選手が選ばれたが、同選手は失敗はしたがジャーク種目の４回目（Ｅ）で日本新記録に挑んだ闘志は立派であった。

６０kg級村木選手の勝利は、結果的には韓国選手のゼロに起因するものの、少くともスナッチでは１５kgは村木選手が実力で上回るとみた。６試技を通じて、ジャーク３本目を１回失敗しただけという見事なリフティングをみせた。

７５kg級武井選手は１０kgの差で勝利を手中にしたが、試技成功率（数）はスナッチ１回、ジャーク２回の５０％であり、今後の課題は、少くとも６本中４本の試技成功を着実にしてほしいものである。

韓国チームは、ほゞベスト・メンバー編成で試合に臨んだが、９階級９選手という正選手に加えて、２名（５２kg級、９０kg級）の選手が参加計１１名という顔ぶれであった。

日・韓の正選手各々９名という中で、ゼロは韓国１人、日本１人と同数であった。

６７.５kg級の斉藤選手は、4.5kgの減量は成し得たものの、スナッチに精彩を欠き、１１７.５kgを３回失敗してしまった。コレラの予防接種後の身体不調という一面はあったにせよ、誠に申訳ない次第である。

韓国チームの重量級は圧倒的に強い。特に９０kg級～１１０kg級の３階級では、今回の日本の若手メンバーでは歯が立たない。この３階級のトータル記録の総計では、実に１２０kgの大差となる。１人平均では、４０kgの記録のひらきがでる。

競技は、前・後半にかけて行われたが、前半（５２kg級～６７.５kg級）が２対２の互角の勝負であったのにたいし、後半（７５kg級～１１０kg級）は４対１と韓国が圧する。その核となっているのが重量級３階級である。

日本チームの６敗の原因は色々ある。トレーニング・キャリアの差、トレーニング・メソッドの違い、心理的限界点の高さの相異、そして他にもあろう。

この点の解明は後日にゆずるが、具体的に指摘できることがいくつかある。

その一つは「ジャーク」種目にある。個々の記録比較は記録表を御覧いたゞくとして、ゼロの階級をのぞく８階級のジャーク総挙上量は、日本1,１９２.５kg、韓国1,２７０kgと７７.５kgの差が出る。一人平均では１０kg近い9.７kg韓国が上回る。単に挙上量総計の比較のみで結論を急げないが、実感として「立ちあがる力」「差しあげる力」は韓国選手の身体は、主要筋群の発達度と力強さで日本の今回のメンバーを凌駕する。これがジャークの差に結びつくと考えるのは短絡であろうか。

最近例として、８２.５kg級の宮城選手のケースをあげる。スナッチで５kgリードした同選手は、ジャークはおいて１０kgの差をつけられて逆転負けというにがい薬をのまされた。彼１人にとどまらず、日本選手はジャーク種目の強化に一層重点を置く必要があろう。

この点で私見の一端を述べさせていたゞくと、座居姿勢（シーテッド・スタイル）からの各種押しあげ種目を多く採り入れるべきだと考える。上体の強化は極めて重要である。また、「スクワット」は、単にセットを積むにとどまらず、スクワットの記録会を行うべきであろう。「立ちあがる力」と「下肢のパワー」を極限まで高めるためには、最大重量に挑戦する記録会は有効な筈だ。クリーン系統についても、同様の発想が必要ではないか。ジャーク種目だけの勝負をみても、６対３で韓国に軍配があがる。

ついでに、スナッチに触れる。スナッチのみの勝負は、日本４勝に対して韓国５勝と接近している。ゼロの階級をのぞく８階級の挙上量総計の比較では、日本９３７.５kg、韓国９７５kgと３７.５kgの差を見失うおそれもあるので、これのみに頼ることは問題が残るが、参考までに比べてみた。

もう一つ、これは選手のみに帰す問題ではなく、監督、コーチの大きな反省材料であるが、試技成功率という常識問題を登場させねばならない。

日本選手についてのみ言及するが、ジャーク種目では僅か１本だけ成功した選手が５名にものぼる（ゼロの選手をのぞく）。同様スナッチでは４名が１試技のみ成功という状態である。

余りにも不成功試技が多い。多くの競技会からも学べるところであるが、試技成功率の高い選手ほど好成績をあげ得るという基本的事実を再度認識する必要がある。少くとも、スナッチ１回、ジャーク１回以内という失敗回数にとどめる努力をすべきである。それも第１試技から失敗などということのない

ようにである。このことは、選手としての最低条件であると心得るべきである。

この点は、重々自戒して良薬に転じてゆきたいと考えている。

紙数も僅かになったが、近い将来はロスアンジェルス五輪はじめ主要な国際大会が相当数控えている。

これらの大会を常に入賞射程距離内におき、より良い成績をあげ得るためには、若手選手に国際大会を数多く経験させることが不可欠の栄養素である。日本協会のこういった強化方針の一環が今回の選手団編成でもあろう。

試技順序板や記録掲示板なしの競技体験も良い勉強材料である。現地語のみの放送の進行に慣れることも又しかりである。

今回の平均２０.８歳という若手リフターの団編成は、多くの点で、意義は大きく収穫もあった。平均３０.３歳というコーチについてもまた同様であろうし、彼等はよくやってくれた。

たゞ、韓国チームがほゞベストメンバー編成で臨んだことに対して、我が国の若手選手による団編成を、韓国の選手役員が心中如何に感応したかは分からない。

現地では、地元韓国協会の張専務理事はじめ協会役員の皆さんにお世話になった。緊密かつ好意的な配慮のもとに試合にのぞめたことは、単に韓国協会の組織が機能を発揮したにとどまらないものがある。隣国の心気のぬくもりを感じ得たのは、小生の感傷ばかりではあるまい。

第15回　日・韓親善ウエイトリフティング競技会

1980. 9／28　ソウル市　奨忠体育館

順位	氏名	国名	体重	スナッチ	ジャーク	トータル
≪52kg級≫						
1	真鍋和人	日本	52.0	97.5	130.0	227.5
2	朴竜福	韓国	51.4	85.0	112.5	197.5
≪56kg級≫						
1	李明洙	韓国	56.0	107.5	147.5	255.0
2	市場孝士	日本	55.9	105.0	132.5	237.5
≪60kg級≫						
1	村木洋介	日本	60.0	115.0	140.0	255.0
2	李竜求	韓国	60.0			
≪67.5kg級≫						
1	石	韓国	67.5	117.5	150.0	267.5
2	斉藤徹	日本	67.3			
≪75kg級≫						
1	武井多加志	日本	71.65	125.0	160.0	285.0
2	金成顕	韓国	72.8	120.0	155.0	275.0
≪82.5kg級≫						
1	李康錫	韓国	81.55	125.0	170.0	295.0
2	宮城政章	日本	78.4	130.0	160.0	290.0
≪90kg級≫						
1	李光鉉	韓国	86.7	135.0	175.0	310.0
2	吉田惣治	日本	82.55	125.0	155.0	280.0
≪100kg級≫						
1	安智栄	韓国	94.0	145.0	185.0	330.0
2	坂本仁	日本	91.45	130.0	165.0	295.0
≪110kg級≫						
1	安孝爵	韓国	100.3	140.0	175.0	315.0
2	仁科健太郎	日本	100.3	110.0	150.0	260.0

１９８１年　ニュージランドサマー大会

１９８１　１／３０～２／２　　於　オークランド

順位	氏名	国名	体重	スナッチ	ジャーク	トータル
≪５２kg級≫						
1	WU	PRC	52.00	102.5	127.5	222.5
2	ROSAPIO	PHIL	51.30	92.5	125	217.5
3	KARUNAKARAN	IND	52.00	95	117.5	212.5
≪５６.０kg級≫						
1	SU	PRC	55.80	107.5	135	242.5
2	KODAKA	JPN	55.00	105	130	235.0
3	ORRINI	AUS	55.20	100	127.5	227.5
≪６０kg級≫						
1	CULN H	PRC	60.00	115	150	265
2	LEE	KOR	58.80	112.5	145	257.5
3	CHUA	SING	59.10	107.5	135	242.5
≪６７.５kg級≫						
1	RNDU	PRC	67.50	125	155	280
2	YING	KOR	65.80	120	155	275
3	MERCIER	CAN	66.30	120	150	270
≪７５kg級≫						
1	TAKEI	JAN	71.60	132.5	160	292.5
2	NUTE	USA	74.00	120	165	285
3	SUE	N	73.35	120	162.5	282.5
≪８２.５kg級≫						
1	COU	USA	81.50	150	180	330
2	KAPEAS	AUS	82.00	145	175	320
3	WU	PRC	80.80	135	177.5	312
≪９０kg級≫						
1	WINTER	USA	87.90	155	180	335
2	CURRY	USA	89.65	147.5	182.5	330
3	SASLJAK	AUS	89.05	140	170	310

順位	氏　名	国　名	体　重	スナッチ	ジャーク	トータル
≪100kg級≫						
1	DERWIN	USA	99.15	145	192.5	337.5
2	BURNS	WAL	99.4	15.2.5	185	337.5
3	SPUIRES	CAN	95.45	145	182.5	327.5
≪110kg級≫						
1	SMITH	CAN	109.35	142.5	192.5	340
2	EDMOND	AUS	109.35	145	187.5	332.5
3	BARRETT	NZ	106.1	145	177.5	322.5
≪+110kg級≫						
1	HANNAN	USA	146.3	165	205	370
2	DURE	USA	140.5	150	205	360
3	MARTIN	AUS	129.05	155	205	355

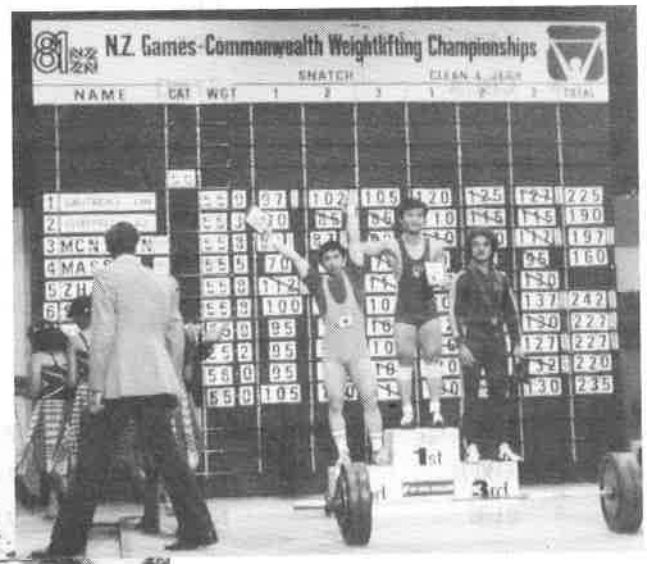

第２６回　全日本大学対抗選手権大会

期　日　昭和５５年１１月２８日～１２月１日
会　場　東京太田区立体育館

一　部　対　抗

順位	氏　名	学校名	体重	学年	年令	スナッチ	ジャーク	トータル
≪５２kg級≫								
1	真鍋和人	中央	51.75	4	22	100.0	132.5	232.5
2	牧野吉伸	日本体育	51.30	4	22	90.0	122.5	212.5
3	三好信司	日本	51.45	4	22	87.5	120.0	207.5
4	惠　清光	大阪商業	51.05	2	19	92.5	105.0	197.5
5	浦田公貴	明治	51.05	2	20	85.0	105.0	190.5
≪５６kg級≫								
1	小高正宏	日本体育	55.15	3	20	102.5	130.0	232.5
2	西川荘吾	法政	55.75	2	19	102.5	130.0	232.5
3	古賀貞雄	日本	55.70	4	22	102.5	127.5	230.0
4	永田誓司	〃	55.80	4	22	10.0.0	120.0	220.0
5	晶納武美	大阪商業	55.55	2	21	95.0	117.5	210.0
6	近藤高一郎	中央	55.85	2	19	92.5	110.0	202.5
≪６０kg級≫								
1	村木洋介	日本体育	59.95	3	20	112.5	147.5	260.0
2	新井克治	中央	59.85	4	22	115.0	142.5	257.5
3	城間忠誠	法政	59.65	3	20	105.0	137.5	242.5
4	原塚博文	大阪商業	59.85	4	21	105.0	135.0	240.0
5	笠松敏夫	法政	58.85	3	20	107.5	130.0	237.5
6	三木聖士	明治	59.90	1	18	100.0	135.0	235.0
≪６７.５kg級≫								
1	佐々木保重	日本体育	67.35	2	19	125.0	150.0	275.0
2	斉藤　徹	中央	67.30	3	20	125.0	147.5	272.5
3	平良朝治	法政	65.00	2	19	110.0	150.0	260.0
4	和田昌樹	大阪商業	66.95	3	21	117.5	142.5	255.0
5	吉本昌幸	中央	66.25	1	19	115.0	135.0	250.0
6	岩田　誠	拓殖	66.25	3	20	115.0	130.0	245.0
≪７５kg級≫								
1	武井多加志	法政	72.15	4	22	130.0	165.0	295.0

順位	氏名	学校名	体重	学年	年令	スナッチ	ジャーク	トータル
2	成田幸成	日本	72.50	3	20	110.0	160.0	270.0
3	河原秀幸	中央	74.25	4	21	125.0	145.0	270.0
4	皆藤聡	明治	73.45	1		117.5	145.0	262.5
5	中村博昭	中央	73.55	3	20	110.0	135.0	240.0
6	吉田誠	拓殖	71.55	3	21	100.0	135.0	235.0

≪82.5kg級≫

1	小林明宏	法政	78.70	3	21	130.0	160.0	290.0
2	吉田惣治	日本体育	78.95	4	22	125.0	167.5	275.0
3	来原明宏	中央	79.60	2	20	120.0	150.0	270.0
4	宮内日出夫	明治	77.55	4	21	117.5	147.5	265.0
5	工藤聡	日本	79.25	3	20	115.0	150.0	265.0
6	小嶋栄二	日本体育	79.40	4	21	115.0	150.0	265.0

≪90kg級≫

1	砂岡良治	日本体育	84.65	1	18	140.0	175.0	315.0
2	小宮山哲雄	日本	88.10	2	20	122.5	152.5	275.0
3	堀内喜良	中央	84.60	3	21	117.5	155.0	272.5
4	戸松伸隆	日本	89.40	1	18	120.0	145.0	265.0
5	斉藤修	拓殖	83.90	2	20	102.5	140.0	242.5
6	萩野泰三	明治	85.60	3	20	105.0	137.5	242.5

≪100kg級≫

1	坂本仁	日本	90.40	4	22	125.0	170.0	295.0
2	三谷勝彦	法政	90.05	4	22	130.0	150.0	280.0
3	野口靖夫	拓殖	99.35	4	21	125.0	155.0	280.0
4	山田一広	明治	93.25	4	18	120.0	155.0	275.0
5	田之倉修	名城	95.05	4	22	120.0	155.0	275.0
6	仁科建太郎	日本体育	97.70	4	22	120.0	155.0	275.0

二部対抗

≪52kg級≫

1	佐久間一也	中京	52.0	4	21	90.0	125.0	215.0
2	戸松実	大阪体育	51.85	3		85.0	100.0	185.0
3	山田正行	近畿	51.95	3	21	80.0	95.0	175.0
4	中野光進	〃	51.95	1	19	80.0	95.0	175.0
5	島村功	立教	51.75	3	23	77.5	87.5	165.0
6	小田川誠	〃	51.95	3	21	75.0	90.0	165.0

順位	氏　名	学校名	体　重	学年	年令	スナッチ	ジャーク	トータル
＜56kg級＞								
1	中西満弘	近　畿	55.4	4	22	85.0	110.0	195.0
2	井上康英	福　岡	55.3	4	22	85.0	107.5	192.5
3	加村弘之	立　教	54.7	3	20	77.5	90.0	167.5
4	後明賢治	日本工業	55.4	3	21	75.0	92.5	167.5
5	横田新吾	〃	55.95	3	21	77.5	87.5	165.0
6	平　敏博	関　西	55.7	3	21	65.0	85.0	150.0
＜60kg級＞								
1	前川章三	早稲田	59.50	4	22	100.0	125.0	225.0
2	松井雅和	中　京	59.80	3	20	95.0	127.5	222.5
3	瀬部浩司	近　畿	59.75	4	22	95.0	122.5	217.5
4	高田賢治	早稲田	60.00	2	20	102.0	115.0	217.5
5	小林　孝	関　西	59.15	3	20	90.0	105.0	195.0
6	澤田正樹	近　畿	59.55	2	20	75.0	95.0	170.0
＜67.5kg級＞								
1	佐藤良二	中　京	66.35	4	21	115.0	130.0	245.0
2	石川龍也	国士館	67.05	3	20	107.5	132.5	240.0
3	南　和文	早稲田	67.15	4	22	105.0	127.5	232.5
4	高橋靖夫	〃	66.80	3	21	100.0	120.0	220.0
5	吉房伸幸	近　畿	66.95	4	21	100.0	117.5	217.5
6	草場保夫	福　岡	66.80	1	19	90.0	117.5	212.5
＜75kg級＞								
1	守　昌宏	大阪体育	74.80	4		122.5	140.0	262.5
2	落合　晃	中　京	70.80	4	21	102.5	125.0	227.5
3	津久井宏人	早稲田	74.45	2	21	92.5	132.5	225.0
4	八巻聖一	国士館	68.55	4	21	95.0	120.0	215.0
5	山村武夫	早稲田	67.70	1	19	90.0	122.5	212.5
6	中川邦宏	中　京	67.55	4	21	95.0	120.0	210.0
＜82.5kg級＞								
1	藤井規之	国士館	76.60	4	23	117.5	132.5	250.0
2	牛島　明	大阪体育	75.05	3		105.0	137.5	242.5
3	福井勝彦	中　京	78.00	1	19	110.0	132.5	242.5
4	後藤貴徳	早稲田	75.80	2	20	102.5	135.0	237.5

順位	氏　名	学校名	体　重	学年	年令	スナッチ	ジャーク	トータル
5	熊谷和久	中　京	76.95	3	20	102.5	125.0	227.5
6	中谷秀志	関　西	76.10	3	21	100.0	120.0	220.0

≪90 kg級≫

1	船越　謙	中　京	87.75	2	19	125.0	140.0	265.0
2	中西秀喜	福　岡	83.55	4	22	115.0	140.0	255.0
3	高桑　耕	国士館	82.55	3	20	105.0	140.0	245.0
4	北浦久史	立　教	82.55	4	23	95.0	112.5	207.5
5	米田晶宏	関　西	82.55	4	22	90.0	117.5	207.5
6	辻　祥二	近　畿	82.55	3	21	82.5	120.0	202.5

≪100 kg級≫

1	長谷川義昭	龍　谷	90.15	4	22	110.0	130.0	240.0
2	黒木義人	立　教	92.35	3	21	105.0	127.5	232.5
3	井戸塁宏	中　京	90.05	3	20	95.0	130.0	225.0
4	吉田光浩	早稲田	90.05	2	21	105.0	120.0	225.0
5	朝比奈泰裕	福　岡	97.35	4	22	92.5	122.5	215.0
6	黒沢　勉	〃	92.10	2	21	92.5	120.0	212.5

三　部　対　抗

≪52 kg級≫

1	今井幸一	慶　応	51.65	1	19	77.5	87.5	165.0
2	荻本文人	桃山学院	51.8	3	21	70.0	90.0	160.0
3	杉崎　茂	慶　応	45.9	4	22	60.0	87.5	147.3
4	藪木　修	関西学院	50.45	2	20	62.5	82.5	145.0
5	長野浩次	八　幡	51.4	2	20	60.0	80.0	140.0
6	近藤隆昭	京都産業	52.0	1	18	60.0	75.0	135.0

≪56 kg級≫

1	盛砂耕二	大阪経済	55.1	4	21	102.5	120.0	222.5
2	出口　肇	関西学院	55.65	4	22	92.5	105.0	197.5
3	河越俊則	桃山学院	55.2	3	21	87.5	100.0	187.5
4	平田隆司	八　幡	55.35	3	22	75.0	87.5	162.5
5	大塚　喬	防　衛	55.55	4	22	70.0	90.0	160.0
6	逸見正史	大阪経済	56.0	2	21	72.5	85.0	157.5

順位	氏　名	学校名	体　重	学年	年令	スナッチ	ジャーク	トータル
≪60kg級≫								
1	佐藤　修	防　衛	58.85	3	21	87.5	110.0	197.5
2	竹田龍二	関西学院	59.95	4	22	90.0	105.0	195.0
3	伊藤　潤	大阪経済	59.50	3	23	82.5	105.0	187.5
4	大泉雄嗣	愛　知	58.85	3	21	80.0	97.5	177.5
5	森田大輔	桃山学院	59.15	4	22	77.5	95.0	172.5
6	中村　茂	慶　応	59.30	2	20	82.5	90.0	172.5
≪67.5kg級≫								
1	武井澄男	慶　応	66.65	1	19	95.0	122.5	217.5
2	上田浩介	桃山学院	66.15	4	22	92.5	122.5	215.0
3	天野　宏	八　幡	65.95	2	20	97.5	115.0	212.5
4	高田　寿	慶　応	66.85	3	22	87.5	110.0	197.5
5	嶋本昌英	甲　南	63.75	3	21	87.5	105.0	192.5
6	星　淳一	山　形	66.65	3	21	85.0	105.0	190.0
≪75kg級≫								
1	桜井雅一	大阪経済	68.10	1	19	92.5	132.5	225.0
2	長原　進	八　幡	69.20	4	22	95.0	115.0	210.0
3	今井正行	京都産業	70.40	1	18	95.0	110.0	205.0
4	松下公基	慶　応	69.70	4	22	82.5	112.5	195.0
5	岡部　博	山　形	74.45	3	21	80.0	115.0	195.0
6	西田高通	関西学院	73.95	3	21	90.0	102.5	192.5
≪82.5kg級≫								
1	大山　徹	山　形	75.80	1	18	115.0	130.0	245.0
2	高橋久弥	甲　南	76.15	4	22	102.5	130.0	232.5
3	中田広保	桃山学院	76.20	4	22	95.0	135.0	230.0
4	矢吹　匡	防　衛	76.80	3	21	95.0	120.0	215.0
5	平松孝守	八　幡	75.15	3	21	95.0	110.0	205.0
6	渡辺勝吉	慶　応	75.10	4	21	87.5	102.5	190.0
≪90kg級≫								
1	荒川　泉	八　幡	86.65	2	20	107.5	120.0	227.5
2	八木隆三	関西学院	87.50	3	21	100.0	120.0	220.0
3	室　政孝	京都産業	88.30	3	21	90.0	117.5	207.5
4	阪入　猛	防　衛	82.85	3	21	90.0	110.0	200.0
5	蒲田義紀	京都産業	86.30	3	20	100.0	105.0	185.0

順位	氏　名	学校名	体　重	学年	年令	スナッチ	ジャーク	トータル
≪100kg級≫								
1	坂井厳司	京都産業	99.60	3	20	100.0	130.0	230.0
2	小野泰司	桃山学院	91.85	4	22	95.0	120.0	215.0
3	井原章善	関西学院	97.35	2	20	80.0	102.5	182.5
4	中村俊幸	慶　応	96.65	1	20	65.0	90.0	155.0
5	川真田秀明	八　幡	97.25	2	20	60.0	85.0	145.0
6	田中宏和	京都産業	90.05	1	18	60.0	75.0	135.0

大学対抗得点表

1位7点　2位5点　3位4点　4位3点　5位2点　6位1点

学校順位は昨年度対抗戦順位による。

大学名		52	56	60	67.5	75	82.5	90	100	合計	順位
一部	中央	7	1	5	7	6	4	4		34	3
	法政		5	6	4	7	7		5	34	2
	日本体育	5	7	7	7		6	7	1	40	1
	日本	4	7			5	2	8	7	33	4
	大阪商業	3	2	3	3					11	6
	明治	2		1		3	3	1	3	13	5
	拓殖				1	1		2	4	8	7
	名城								2	2	8
二部	早稲田			10	7	6	3		3	29	2
	大阪体育	5				7	5			17	5
	近畿	7	7	5	2			1		22	3
	国士館				5	3	7	4		19	4
	龍谷								7	7	
	日本工業		5							5	
	福岡		5		1			5	2	13	
	立教	3	4					3	6	16	6
	関西		1	2			1	2		6	
	中京	7		5	7	6	6	7	4	42	1
三部	関西学院	3	5	5		1		5	4	23	4
	防衛		2	7			3	3		15	
	京都産業	1				4		6	8	19	6
	慶応	11		1	10	3	1		3	29	1
	山形				1	2	7			10	
	愛知			3						3	
	国学院										
	甲南				2		5			7	
	桃山学院	5	4	2	5		4		5	25	3
	八幡	2	3		4	5	2	7	2	25	2
	駒沢										
	工学院										
	大阪経済		8	4		7				19	5
	東京理科										

第２６回　全日本学生個人選手権大会

１９８０．５／７～９　　於　尼崎市体育会館

順位	氏名	学校名	年令	体重	スナッチ	ジャーク	トータル
≪５２.０kg級≫							
１	真鍋和人	中央大	２１	51.65	95.0	125.0	220.0
２	牧野吉伸	日体大	２１	54.35	95.0	115.0	2100.
３	磯部一美	大商大	１８	51.55	75.0	105.0	180.0
≪５６.０kg級≫							
１	小高正宏	日体大	２０	55.45	100.0	130.0	230.0
２	西川壮吾	法政大	１９	55.85	95.0	130.0	225.0
３	盛砂耕二	大経大	２１	55.65	97.5	125.0	222.5
≪６０.０kg級≫							
１	笠松敏夫	法政大	２０	59.60	97.5	132.5	230.0
２	福島明雄	日体大	２１	59.75	100.0	130.0	230.0
３	高以良祐治	名城大	２１	59.30	102.5	125.0	227.5
≪６７.５kg級≫							
１	新井克治	中央大	２１	66.55	115.0	147.5	262.5
２	村木洋介	日体大	２０	64.30	115.0	145.0	260.0
３	佐藤良二	中京大	２１	16,80	110.0	140.0	250.0
≪７５.０kg級≫							
１	武井多加志	法政大	２１	70.20	125.0	160.0	285.0
２	上蘭一春	大商大	２１	73.00	125.0	160.0	285.0
３	菊地　寿	日体大	２０	73.90	120.0	150.0	270.0
≪８２.５kg級≫							
１	宮城政章	日体大	２０	80.15	130.0	170.0	300.0
２	小嶋栄三	日体大	２１	81.00	120.0	160.0	280.0
３	吉田和久	日体大	２１	75.40	117.5	150.0	267.5
≪９０.０kg級≫							
１	吉田惣治	日体大	２１	82.55	125.0	162.5	287.5
２	小林明宏	法政大	２０	82.75	127.5	160.0	287.5

順位	氏　名	学校名	年令	体　重	スナッチ	ジャーク	トータル
3	堀内喜良	中央大	20	83.40	120.0	155.0	275.0

＜100kg級＞

1	三谷勝彦	法政大	21	90.05	130.0	150.0	280.0
2	田之倉　修	名城大	21	91.85	120.0	150.0	270.0
3	山田一広	明治大	18	91.75	115.0	150.0	265.0

＜110kg級＞

1	野口靖天	拓殖大	21	102.50	127.5	150.0	277.5
2	仁科健太郎	日体大	21	100.05	110.0	160.0	270.0
3	南方功吉	大商大	21	100.75	115.0	150.0	265.0

内閣総理大臣杯全日本社会人兼実業団選手権大会

昭和５５年１１月７日～９日
於　滋賀県安曇川市体育館

	順位	氏　名	都道府県名	所　　属	年令	体　重	ベスト S	ベスト J	トータル
５２Kg級									
社会人選手権	1	宮下日出海	埼　玉	自衛隊体育学校	２３	５２.０	１００.０	１１５.０	２１５.０
	2	安島　将門	愛　知	名城クラブ	２３	５１.６	９５.０	１１７.５	２１２.５
	3	佐藤　幸雄	滋　賀	大津市勤労青少年ホームクラブ	２６	５２.０	９０.０	１０５.０	１９５.０
	4	讃岐　鉄朗	島　根	島根クラブ	２６	５１.８	８０.０	１１０.０	１９０.０
	5	大口　節郎	兵　庫	尼崎スポーツマン会館クラブ	２７	５０.８	８５.０	１００.０	１８５.０
実業団選手権	1	岩本　節雄	広　島	三菱重工業㈱	３１	５１.９	８２.５	１００.０	１８２.５
	2	山口浩二郎	愛　知	トヨタ自工㈱	２６	４８.１	７５.０	１０５.０	１８０.０
	3	窪田　和郎	岐　阜	東神電工㈱	３０	５１.６	７０.０	８５.０	１５５.０
	4	橋本　公男	〃	〃	２７	５１.２	６５.０	８７.５	１５２.５
	5	中山　毅	富　山	K.K.不二越	３７	５１.６	６５.０	８５.０	１５０.０
	6	渡辺　守	栃　木	萬自海車工業㈱	１９	５１.２	６０.０	８２.５	１４２.５
５６Kg級									
社会人選手権	1	市場　孝士	埼　玉	自衛隊体育学校	１９	５５.７	１０７.５	１４０.０	２４７.５
	2	高橋　力	愛　知	名古屋電気高校(教)	３２	５５.３	１０５.０	１４０.０	２４５.０
	3	小林　寛	新　潟	三条クラブ	２４	44.85	１０５.０	１３５.０	２４０.０
	4	鶴沢　隆治	兵　庫	明石クラブ	２３	５５.９	１００.０	１２０.０	２２０.０
	5	小野　邦次	東　京	警視庁	２８	５５.７	９０.０	１１５.０	２０５.０
	6	西本　一郎	福　井	小浜クラブ	２６	５５.７	９２.５	１０５.５	１９７.５
実業団選手権	1	杉江　均	栃　木	萬自動車工業㈱	２２	55.45	１００.０	１３０.０	２３０.０
	2	坂田　政夫	富　山	K.K.不二越	３４	５５.７	９２.５	１１５.０	２０７.５
	3	荒川　和美	愛　知	名古屋エラスティック製砥	３３	５５.７	９０.０	１１５.０	２０５.０
	4	加藤　忍	〃	トヨタ自工㈱	３２	55.55	８７.５	１１０.０	１９７.５
	5	安原　健夫	岡　山	㈱ワカサ	１９	55.55.	８２.５	１１２.５	１９５.０
	6	江上　寛之	広　島	三菱重工業㈱	３４	55.85	８５.０	１１０.０	１９５.０

	順位	氏名	都道府県名	所属	年令	体重	ベスト S	ベスト J	トータル

60.0Kg級

社	1	山中 康歳	埼玉	自衛隊体育学校	26	60.0	122.5	145.0	267.5
会	2	湯地 保雄	滋賀	大津市勤労青少年ホームクラブ	24	59.2	112.5	140.0	252.5
人	3	今井 勇夫	東京	警視庁	25	59.8	112.5	137.5	250.0
選	4	小川 高志	島根	島根クラブ	36	59.2	107.5	135.0	242.5
手	5	我孫子 薫	埼玉	自衛隊体育学校	23	59.7	105.0	135.0	240.0
権	6	高倉 隆人	大分	日田市役所	31	59.7	100.0	132.5	232.5
実	1	古賀 丈士	愛知	トヨタ自工㈱	20	58.5	102.5	127.5	230.0
業	2	秋山 治	栃木	丸井宇都宮店	22	59.5	100.0	125.0	225.0
団	3	安井 謙一	岡山	㈱大廣	20	58.9	95.0	120.0	215.0
選	4	本間 正紀	栃木	萬自動車工業㈱	22	58.4	90.0	110.0	200.0
手	5	八田 英弘	福井	K・K・西濃運輸	19	59.0	90.0	110.0	200.0
権	6	勝野 秀樹	愛知	名古屋鉄道㈱	20	59.0	80.0	115.0	195.0

67.5Kg級

社	1	高田 邦彦	埼玉	自衛隊体育学校	28	67.2	125.0	160.0	285.0
会	2	佐藤 光義	東京	警視庁	26	67.5	120.0	150.0	270.0
人	3	西村 勇夫	滋賀	安曇川高校(教)	25	66.2	122.5	145.0	267.5
選	4	稲垣 則行	群馬	上毛クラブ	24	67.5	107.5	135.0	242.5
手	5	照屋 猛	東京	警視庁	27	65.7	110.0	127.5	237.5
権	6	市川 実	〃	新河岸小学校	22	66.3	105.0	125.0	230.0
実	1	田中 利行	大阪	美津濃スポーツ	24	67.5	100.0	130.0	230.0
業	2	飯野 茂夫	栃木	萬自動車工業㈱	36	67.5	95.0	125.0	220.0
団	3	古賀 弘	埼玉	㈱西武石油商事	43	67.4	95.0	120.0	215.0
選	4	藤崎 正文	愛知	トヨタ自工㈱	20	60.5	92.5	110.0	202.5
手	5	亀山 清治	広島	三菱重工業㈱	39	66.7	90.0	110.0	200.0
権	6	寺戸 将孝	岐阜	東神電工㈱	30	65.4	80.0	105.0	185.0

	順位	氏名	都道府県名	所属	年令	体重	ベスト		トータル
							S	J	

75.0Kg級

社	1	福田 輝彦	滋賀	大津市勤労青少年ホームクラブ	23	74.2	147.5	180.0	327.5
会	2	小池 務	群馬	上毛クラブ	28	73.9	115.0	167.5	282.5
人	3	水迫 勇	宮崎	小林工業高校(教)	25	74.7	122.5	160.0	282.5
選	4	岩田 弘	東京	警視庁	28	73.2	115.0	152.5	267.5
手	5	日浦 哲夫	埼玉	自衛隊体育学校	25	72.0	115.0	145.0	260.0
権	6	秋山 静男	栃木	小山高校(教)	24	74.1	115.0	145.0	260.0
実	1	小野 正	愛媛	新井浜市農協	25	74.6	127.5	140.0	267.5
業	2	川路 薫	広島	三菱重工業㈱	27	73.9	95.0	125.0	220.0
団	3	高畑 輝夫	富山	K.K.不二越	42	74.0	90.0	125.0	215.0
選	4	大塚 重貞	栃木	萬自動車工業㈱	24	68.5	95.0	117.5	212.5
手	5	佐藤 米二	愛知	トヨタ自工㈱	21	67.6	95.0	115.0	210,0
権	6	田辺 知隆	京都	日本電池㈱	35	73.0	85.0	100.0	185.0

82.5Kg級

社	1	目黒 正男	東京	警視庁	23	79.4	135.0	160.0	295.0
会	2	舟喜 信生	群馬	上毛クラブ	23	80.4	120.0	165.0	285.0
人	3	早瀬 昇	奈良	奈良クラブ	23	81.3	125.0	160.0	285.0
選	4	加藤 久	滋賀	大津市勤労青少年ホームクラブ	28	81.6	120.0	157.5	277.5
手	5	菊池 悦夫	埼玉	自衛隊体育学校	26	76.6	120.0	150.0	270.0
権	6	佐野 隆	兵庫	明石クラブ	37	80.3	120.0	145.0	265.0
実業団選手権	1	小出 治幸	愛知	名古屋鉄道㈱	25	81.3	115.0	150.0	265.0
	2	牧野 雄児	東京	伊勢丹	31	75.6	115.0	145.0	260.0
	3	佐々木 大	京都	日本電池㈱	38	82.4	117.5	140.0	257.5
	4	室野 秀則	愛知	トヨタ自工㈱	29	75.1	112.5	142.5	255.0
	5	津留 和人	神奈川	桜井商店	30	80.5	102.5	135.0	237.5

	順位	氏名	都道府県名	所属	年令	体重	ベスト S	ベスト J	トータル

90.0Kg級

社	1	佐藤　薫	埼玉	自衛隊体育学校	31	82.6	130.0	170.0	300.0
会	2	森川　浩一	福井	福井運動公園事務所	25	87.1	130.0	167.5	297.5
人	3	小菅富十郎	栃木	小山高校（教）	28	87.2	130.0	167.5	297.5
選	4	松尾　謙資	東京	警視庁	22	82.6	125.0	160.0	285.0
手	5	菊田三代治	石川	明和養護学校松任分校	27	83.6	125.0	152.5	277.5
権	6	福本幸之助	愛知	玉の川学園	23	84.2	112.5	152.5	265.6
実業団選手権	1	西村　清隆	愛知	トヨタ自工㈱	30	82.9	105.0	125.0	230.0

100Kg級

社	1	宮下　覚	滋賀	大津市勤労青少年ホームクラブ	23	92.4	150.0	180.0	330.0
会	2	上田　登	京都	中京青年の家ＷＬクラブ	24	90.4	130.0	160.0	290.0
人	3	平原　孝二	東京	早稲田大学職員	25	90.2	125.0	155.0	280.0
選	4	大森　康正	京都	京都クラブ	40	93.8	115.0	160.0	275.0
手	5	軽部　剛	神奈川	目黒高校（教）	23	91.6	112.5	150.0	262.5
権	6	三輪　和男	岐阜	大垣クラブ	34	90.1	115.0	145.0	260.0
実業団選手権	1	荒川　守	栃木	萬自動車工業㈱	23	90.9	120.0	140.0	260.0
	2	星野　忠人	大分	大分市観光協会	30	91.3	105.0	130.0	235.0
	3	賀楽　保市	広島	三菱重工業㈱	32	90.7	95.0	135.0	230.0

	順位	氏　名	都道府県名	所　　属	年令	体　重	ベスト		トータル
							S	J	

１１０Kg級

社会人選手権	1	大川　克弘	大　阪	大　阪　府　警	２５	１０１.５	１４０.０	１８５.０	３２５.０
	2	柴崎　恒二	群　馬	上　毛　ク　ラ　ブ	２９	１０２.７	１２０.０	１５０.０	２７０.０
	3	阿久津　洋	〃	高　崎　市　役　所	２４	１００.７	１１５.０	１４５.０	２６０.０
	4	榊原　義祐	愛　知	名　城　ク　ラ　ブ	２５	１００.８	１１０.０	１３５.０	２４５.０
	5	渡辺　安弘	奈　良	奈　良　ク　ラ　ブ	２２	１０６.１	１０５.０	１３０.０	２３５.０

＋１１０Kg級

社会人選手権	1	岩崎　雄二	東　京	警　視　庁	３１	１１０.１	１１０.０	１５０.０	２６０.０

社会人団体得点表

順位	職場団体名	52 Kg級	56 Kg級	60 Kg級	67.5 Kg級	75 Kg級	82.5 Kg級	90 Kg級	100 Kg級	110 Kg級	+110 Kg級	得点合計
1	自衛隊体育学校	9	9	9	9	5	4	9	／	7		54
2	警視庁	／	6	6	7	6	9	7	4	／	9	54
3	大津市勤労青少年ホームクラブ	6	／	7	／	9	5	／	9	／	／	36
4	上毛クラブ	／	／	4	6	7	7		／	7		31
5	名城クラブ	7	／	／	／			4	5	6	／	22
6	大阪府警	／	／	／	／		2	6	／	9	／	17
7	京都クラブ		4-3	／	／	3	／	／	7	／	／	17
8	奈良クラブ	／	／	3-2	／		6	／	／	5	／	16
9	島根クラブ	5	／	5-1	／		／	5	／	／	／	16
10	明石クラブ	／	7	5		3	／	／	／	／	／	15
11	小浜クラブ		5	／	4	1			／	／	／	10
12	家島クラブ	／	／	／	2-3	4	／	／	／	／	／	9
13	尼崎スポーツマン会館クラブ	4	／			／	／		3	／	／	7
14	大垣クラブ		／	／		／	／	／	6	／	／	6
15	中京青年の家W・Lクラブ	／	／		／	2	／		／	／	／	2

実業団団体得点表

順位	職場団体名	52 Kg級	56 Kg級	60 Kg級	67.5 Kg級	75 Kg級	82.5 Kg級	90 Kg級	100 Kg級	110 Kg級	+110 Kg級	得点合計
1	トヨタ自工㈱	7	6	9	7	5	6	9	／	／	／	49
2	萬自動車工業㈱	3	9-3	7	9	6	／	／	9	／	／	46
3	三菱重工業㈱	9	5	5-3	6	9	／	／	7	／	／	44
4	K・K・不二越	4-2	7	2	3	7	／	／	／	／	／	25
5	名古屋鉄道㈱	／	4	6	4		9	／	／	／	／	23
6	東神電工㈱	5-6	／	4	5	／	／	／	／	／	／	20
7	日本電池㈱	／	／		／	4	7	／	／	／	／	11
8	昭和アルミニウム㈱					／	／	／	／	／	／	

昭和５５年度東海四県社会人大会

（期日）　昭和５５年４月１３日（日）
（会場）　東海大学工業高等学校

階級	順位	氏名	年令	所属	ベスト S	ベスト J	トータル
52.0Kg級	1	山口浩二郎	26	愛知	75.0	105.0	180.0
	2	大橋弘実	42	岐阜	65.0	92.5	157.5
	3	窪田和郎	30	〃	70.0	85.0	155.0
56.0Kg級	1	安島将門	24	愛知	90.0	115.0	205.0
	2	新井谷秀夫	2	〃	70.0	102.5	172.5
60.0Kg級	1	古賀丈士	19	愛知	90.0	125.0	215.0
	2	荒井雅和	20	三重	90.0	125.0	215.0
	3	荒川和美	33	愛知	95.0	115.0	210.0
67.5Kg級	1	吉田克己	32	愛知	95.0	115.0	210.0
	2	寺戸正孝	30	岐阜	95.0	110.0	205.0
	3	佐藤末二	21	愛知	90.0	115.0	205.0
75.0Kg級	1	中田高広	30	岐阜	115.0	140.0	255.0
	2	桜井貞実	20	静岡	110.0	140.0	250.0
	3	奥山公一	26	三重	100.0	135.0	235.0
82.5Kg級	1	平岡力	22	静岡	125.5	170.0	295.0
90.0Kg級	1	三輪和男		岐阜	105.0	140.0	245.0
	2	北村行裕	20	静岡	100.0	120.0	220.0
	3	西村清隆	28	愛知	97.5	120.0	217.5
100Kg級	1	田之倉修		静岡	115.0	155.0	270.0
	2	後藤達俊	24	愛知	125.0	140.0	265.0
	3	榊原義祐	24	〃	105.0	135.0	240.0
+110Kg級	1	鈴木勝		静岡	110.0	150.0	260.0

団体成績

1位（４点）　2位（３点）　3位（２点）　4位（１点）

順位	県名	52.0 Kg級	56.0 Kg級	60.0 Kg級	67.5 Kg級	75.0 Kg級	82.5 Kg級	90.0 Kg級	100 Kg級	110 Kg級	110 Kg以上	合計
1	愛知	4	4	4	4	1	0	2	3	／	／	22
2	静岡	／	0	2	／	3	4	3	4	／	4	20
3	岐阜	3	／	1	3	4	／	4	／	／	／	15
4	三重	2	／	3	2	2	／	／	／	／	／	9

第27回東海高等学校総合体育大会ウェイトリフティング競技

期　日　　昭和55年6月21日(土)・22日(日)
会　場　　岐阜県立土岐高等学校

階級	順位	氏名	学年	県名	学校名	体重	ベスト S	ベスト J	トータル
50.0Kg級	1	宮嶋浩行	3	愛	名電高	49.80	72.5	97.5	170.0
	2	尾関貞寿	3	〃	名城大附高	51.60	70.0	95.0	165.0
	3	杉野博司	3	三	四中工高	51.70	72.5	90.0	162.5
56.0Kg級	1	冨田泰弘	3	愛	名電高	51.95	82.5	102.5	185.0
	2	原田正実	3	三	四中工高	56.00	80.0	100.0	180.0
	3	奥村誠	3	岐	土岐商高	54.35	80.0	90.0	170.0
60.0Kg級	1	坂中直之	3	三	四中工高	58.85	85.0	105.0	190.0
	2	酒向久美	3	岐	土岐高	58.25	85.0	95.0	180.0
	3	横田佳明	3	愛	名城大附高	58.95	82.5	97.5	180.0
67.5Kg級	1	松田英貴	3	三	亀山高	62.30	90.0.	105.0	195.0
	2	浜田公大	2	〃	四中工高	66.65	85.0	107.5	192.5
	3	大竹謙一郎	3	愛	名城大附高	65.50	85.0	100.0	185.0
75.0Kg級	1	伊藤達久	3	愛	名電高	72.60	100.0	125.0	225.0
	2	小谷公三	3	〃	中京高	71.55	82.5	107.5	190.0
	3	今村浩昭	3	三	四中工高	69.45	82.5	105.0	187.5
82.5Kg級	1	青木幸雄	3	静	東海大工高	79.60	92.5	115.0	207.5
	2	渡辺三喜男	3	三	四中工高	75.05	87.5	110.0	197.5
	3	村上勝明	2	愛	名電高	75.25	85.0	110.0	195.0
90.0Kg級	1	伊藤正幸	3	三	四中工高	82.55	95.0	117.5	212.5
	2	水野鉄夫	2	岐	土岐高	86.40	90.0	117.5	207.5
	3	田端英明	2	三	亀山高	86.50	90.0	112.5	202.5

学校別得点表

順位	県名	学校名	52Kg	56Kg	60Kg	67.5Kg	75Kg	825Kg	90Kg	合計
1	三重	四日市中央工業高校	2	3	4	／	3	3	4	19
2	愛知	名古屋電気高校	4	4	／	1	4	2	0	15
3	〃	名城大附属高校	3	0	2	3	2	1	／	11
4	三重	亀山高校	0	1	1	4	／	0	2	8
5	静岡	東海大工高校	1	0	／	2	0	4	1	8
6	岐阜	土岐高校	0	0	3	／	／	／	3	6
7	〃	土岐商業高校	0	2	0	0	／	／	／	2
8	静岡	沼津学園高校	0	0	0	0	／	0	0	0

得点配分　　1位……4点　　2位……3点　　3位……2点　　4位……1点

第７回東北総体ウエイトリフティング競技会

期日　昭和５５年８月２９日～３１日
会場　岩手県立雫石高等学校

順位	氏名	県名	所属	体重	ベスト S	ベスト J	トータル
５２Kg級　少年の部							
1	鈴木健司	福島	平工高	51.3	85.0	100.0	185.0
2	小林隆	山形	庄内農高	51.7	82.5	95.0	177.5
3	西沢実	青森	柏木農高	51.6	77.5	95.0	172.5
成年の部							
1	髙野滋	福島	福島ガスKK	51.9	90.0	100.0	190.0
2	大塚則幸	秋田	三伝石油	51.7	75.0	97.5	172.5
3	原田秀明	山形	山形大	51.1	80.0	90.0	170.0
５６Kg級　少年の部							
1	藤田章	青森	柏木農高	55.5	大会新 92.5	大会新 112.5	大会新 205.0
2	古家守	秋田	大館南高	55.4	87.5	大会新 115.0	大会新 202.5
3	志村隆	宮城	柴田農林高	55.9	80.0	107.5	187.5
成年の部							
1	椎名彦晴	秋田	秋田経済大職員	56.0	大会タイ 105.0	大会新 137.5	大会新 242.5
2	鈴木庄寿	福島	磐城高	55.7	87.5	110.0	197.5
3	岩淵洋海	岩手	仙北水道建設	55.9	80.0	100.0	180.0
６０Kg級　少年の部							
1	長谷川栄治	秋田	秋田工高	59.9	95.0	110.0	205.0
2	大沼勝也	山形	羽黒工高	59.5	85.0	110.0	195.0
3	田中洋二	青森	金木高	59.8	85.0	107.5	192.5
成年の部							
1	斉藤隆	山形	山添高教員	59.9	110.0	145.0	255.0
2	三浦富久	秋田	法政大	59.7	102.5	130.0	232.5
3	紺野昭紀	岩手	依田養	59.9	80.0	95.0	175.0
６７.５Kg級　少年の部							
1	太田博行	福島	相馬農高	67.3	95.0	127.0	222.5
2	長内正幸	青森	木造高	66.2	100.0	120.0	220.0
3	髙橋学	岩手	雫石高	66.8	95.0	115.0	210.0
成年の部							
1	佐々木保重	山形	日体大	67.3	120.0	145.0	265.0
2	椎名千代美	秋田	県スポーツ会館	63.8	117.5	145.0	262.5
3	阿部幸男	福島	浜通米穀㈱	67.0	120.0	140.0	260.0

順位	氏名	県名	所属	体重	ベスト S	ベスト J	トータル
75Kg級 少年の部							
1	後藤和義	秋田	合川高	72.4	107.5	140.0	247.5
2	宍戸正光	福島	福島農蚕高	71.9	110.0	125.0	235.0
3	髙橋修	青森	八戸工大第一高	72.7	95.0	120.0	215.0
成年の部							
1	長内光春	青森	長内石油	74.7	125.0	157.5	282.5
2	斉藤徹	山形	中央大	70.5	125.0	145.0	270.0
3	夏井武美	秋田	秋田経大附属高教員	71.3	100.0	135.0	235.0
82.5Kg級 少年の部							
1	相馬隆之	青森	柏木農高	75.1	100.0	132.5	232.5
2	斉藤博史	秋田	秋田経済大附属高	77.7	90.0	120.0	210.0
3	野内文彦	福島	福島農蚕高	80.2	90.0	117.5	207.5
成年の部							
1	河原秀幸	山形	中央大	75.1	120.0	140.0	260.0
2	畠山広栄	秋田	日大	77.6	115.0	142.5	257.5
3	安彦勝彦	宮城	東北リコー㈱	79.3	95.0	122.5	217.5
90Kg級 少年の部							
1	吉野賢二	宮城	柴田農林高	89.3	大会新 110.0	大会新 130.0	大会新 240.0
2	袴田豊	青森	八戸工大第一高	82.6	大会タイ 95.0	112.5	207.5
3	菅野隆幸	福島	福島農蚕高	85.2	90.0	115.0	205.0
成年の部							
1	長内久志	青森	西北教育事務所	83.3	127.5	150.0	277.5
2	工藤秀人	岩手	レインティアスポーツクラブ	85.5	115.0	147.5	262.5
3	菅原忠	山形	神町自衛隊	82.8	105.0	140.0	245.0
100Kg級 成年の部							
1	下坂義昭	秋田	船川水産高職員	95.4	130.0	170.0	300.0
2	木村明義	青森	桜パッケージ㈱	90.6	125.0	160.0	285.0
110Kg級 成年の部							
1	桜庭吉文	秋田	今川クラブ	101.4	125.0	155.0	280.0
2	後藤誠	山形	山形大	100.1	70.0	105.0	175.0
+110Kg級 成年の部							
1	福崎君夫	岩手	雫石町体協	119.4	135.0	170.0	305.0

北　信　越　大　会

期日　昭和５５年６月２２日
会場　金　沢　高　校

	主　審	副	審
スナッチ	高橋（新）	中野（福）	沢田（石）
ジャーク	北川（石）	寺島（富）	和気（石）

階級	個人順位	氏　名	学年	高　校	体　重	ベスト		合　計
						スナッチ	ジャーク	
52 Kg 級	1	杉山清喜	2	若狭農林	51.95	70.0	92.5	162.5
	2	三室　猛	3	富山商業	51.75	75.0	85.0	160.0
	3	本田　茂	2	金　沢	51.65	62.5	82.5	145.0
56 Kg 級	1	大西郁也	3	坂井農業	55.50	72.5	97.5	170.0
	2	石附光男	3	三条工業	55.25	70.0	95.0	165.0
	3	長谷川　勇	2	〃	52.75	67.5	87.5	155.0
60 Kg 級	1	山口太一	3	若狭農業	59.30	87.5	100.0	187.5
	2	奥田昌義	3	富山商業	57.85	70.0	95.0	165.0
	3	高井新一	3	三条工業	59.15	70.0	90.0	160.0
90 Kg 級	1	大関俊晴	3	三条工業	82.85	大会新 95.0	大会新 127.7	大会新 222.5
	2	上田　学	2	金　沢	85.80	70.0	92.5	162.5

	主　審	副	審
スナッチ	高橋（新）	中野（福）	菊田（石）
ジャーク	北川（石）	沢田（石）	寺島（富）

階級	個人順位	氏　名	学年	高　校	体　重	ベスト		合　計
						スナッチ	ジャーク	
67.5 Kg 級	1	畠中弘行	3	若狭農林	65.40	85.0	107.5	192.5
	2	石田常師	3	三条工業	64.30	80.0	100.0	180.0
	3	柿本吉孝	3	若狭農林	64.35	80.0	100.0	180.0
75 Kg 級	1	佐野　彰	3	三条工業	51.20	100.0	130.0	230.0
	2	中田安紀	3	若狭農林	71.20	85.0	100.0	185.0

順位	個人順位	氏名	学年	高校	体重	ベスト		合計
						スナッチ	ジャーク	
	3	柳瀬保英	3	富山商業	60.60	70.0	87.5	157.5
82.5 Kg 級	1	大関義和	3	三条工業	80.35	110.0	122.5	232.5
	2	民安弘行	2	若狭農林	75.01	90.0	110.0	200.0
	3	西谷亘	3	金沢	80.30	72.5	100.0	172.5

学校対抗

高校	若狭農林	金沢	富商	滑川	三条工業	松商
52	7	4	5			
56		4	3	5	7	
60	7		5	3	4	
67.5	7	3	4	2	5	
75	5	3	4	2	7	
82.5	5	4		3	7	
合計	31	18	21	15	30	
順位	1	4	3	5	2	

第１１回中国社会人選手権大会

期日　昭和５５年８月２４日（日）
会場　倉敷市中央体育館

順位	氏名	年令	県名	勤務先	体重	ベスト スナッチ	ベスト ジャーク	トータル
５２ Kg 級								
1	牧野吉伸	22	岡山	日体大	51.7	95.0	125.0	220.0
2	讃岐鉄朗	26	島根	頓原商事	51.9	85.0	105.0	190.0
3	岩本節雄	31	広島	三菱広島	51.8	80.0	100.0	180.0
５６ Kg 級								
1	田原良英	29	島根	浜田商高（教）	56.0	90.0	115.0	205.0
2	江上寛之	34	広島	三菱広島	55.8	85.0	107.5	192.5
3	安原健夫	18	岡山	倉商ＯＢ	55.9	82.5	102.5	185.0
６０ Kg 級								0
1	小川高志	26	島根	県体育指導員	59.5	102.5	大会新 137.5	240.0
2	安井謙一	20	岡山	倉商ＯＢ	59.25	95.0	120.0	215.0
3	原正	24	島根	斐川町役場	59.6	90.0	107.5	197.5
６７.５ Kg 級								
1	加納修	20	島根	早稲田大学	66.6	105.0	147.5	252.5
2	村木洋介	20	岡山	日体大	64.2	110.0	140.0	250.0
3	中田博昭	24	広島	三菱広島	64.0	77.5	102.5	180.0
７５ Kg 級								
1	光田拓雄	24	島根	出雲養護学校(教)	70.3	115.0	140.0	255.0
2	小野正行	21	広島	広島工大	72.7	105.0	120.0	225.0
3	佐藤清之	22	岡山	岡山大学	71.0	85.0	110.0	195.0
８２.５ Kg 級								
1	来原明宏	20	島根	中央大学	79.8	115.0	145.0	260.0
2	大島総司	18	岡山	明治大学	81.8	115.0	137.5	252.5
3	片山信一郎	20	岡山	明治大学	78.7	107.5	140.0	247.5
９０ Kg 級								
1	大久保寿繁	30	広島	広島ＹＭＣＡ	88.5	115.0	135.0	250.0
2	長谷章一	20	岡山	日体大	89.3	105.0	130.0	235.0
3	花田祥之	24	島根	出雲農協	88.8	100.0	130.0	230.0
１００ Kg 級								
1	仁科健太郎	21	岡山	日体大	97.7	110.0	150.0	260.0
2	青木隆範	23	岡山	岡山大学	91.8	95.0	120.0	215.0
＋１１０ Kg 級								
1	杉本誠起	34	岡山	岡大寺本外科	111.5	130.0	167.5	大会新 297.5

編　集　後　記

本号は記録中心となってしまいましたが、原稿発送をもう少しお早めにご協力いただければと思います。

次号には、ハンガリー共和国よりコーチとして招聘した、ハンズリック・ジュノー氏の講議を写真・図解入りで掲載を予定しております。また大学巡りも予定しておりますので、よろしくお願いします。

編集委員　林　克也・五月女兵吾
菅沼　安彦・石川　隆一
森野　覚志

◇ 本誌掲載の訳文、調査研究等は無断転載をお断りします。

ウエイトリフティング　№25
（社）日本ウエイトリフティング協会会報

発　行　日　昭和56年3月27日
発　行　者　(社)日本ウエイトリフティング協会
東京都渋谷区神南1の1の1
岸記念体育会館内
電　話 03(466) 0916
編集責任者　林　克也
印　刷　所　(有)八千代印刷
千葉県八千代市大和田309
電　話 0474(82) 6231(代)

BASKET-BALL EQUIPMENT

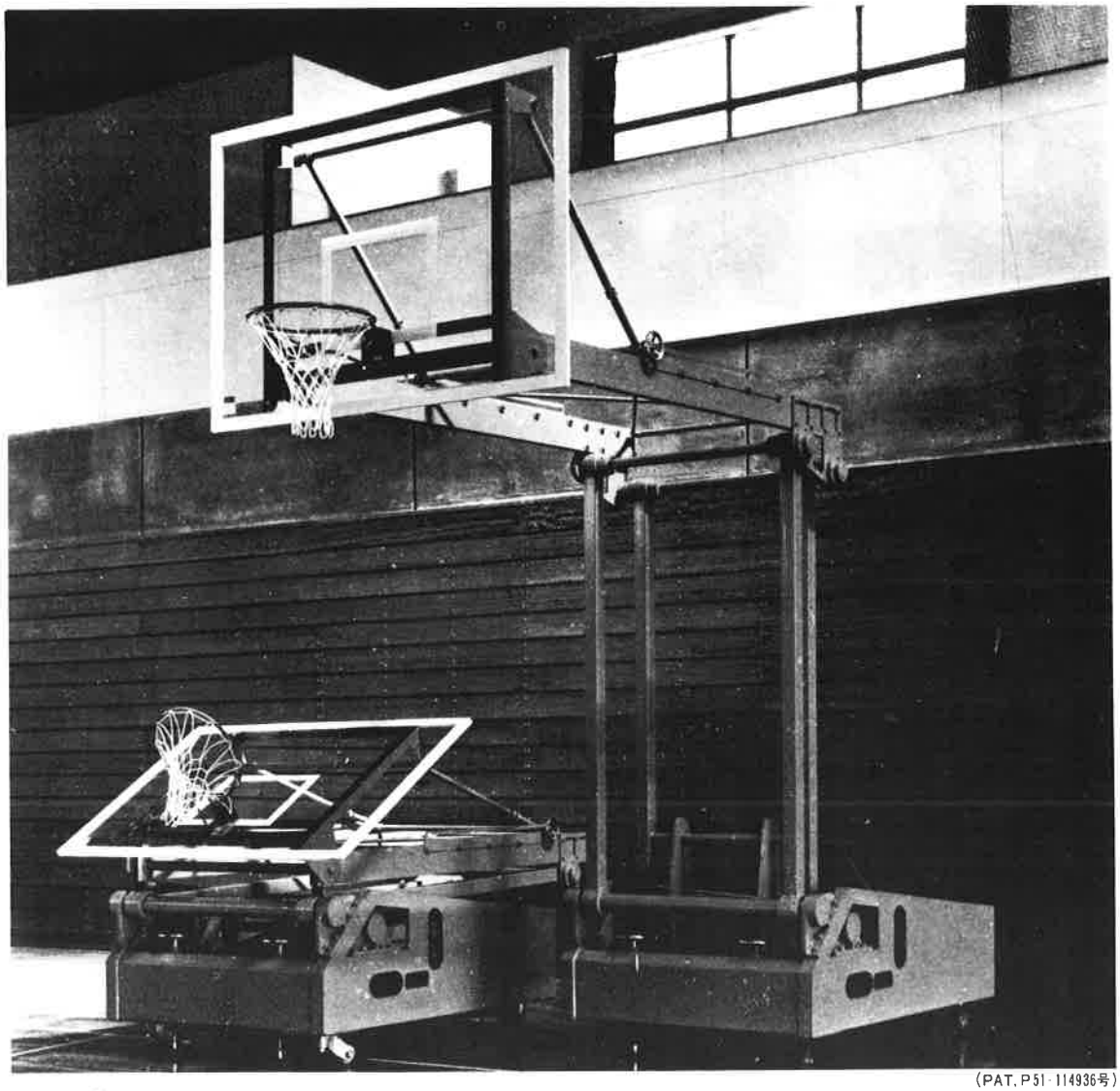

(PAT. P51-114936号)

DIA

日本バスケットボール協会検定工場

日本体操協会公式競技用検定工場
日本ウェイトリフティング協会
日本アマチュアボクシング連盟 } 指定工場
日本陸上競技連盟検定品製作
体育器具・公園遊器具施設全般

上坂鉄工所

東京都墨田区本所4丁目28番8号
電話東京(03)622局8171～2・8096番

総合スポーツ器具メーカー

UESAKA

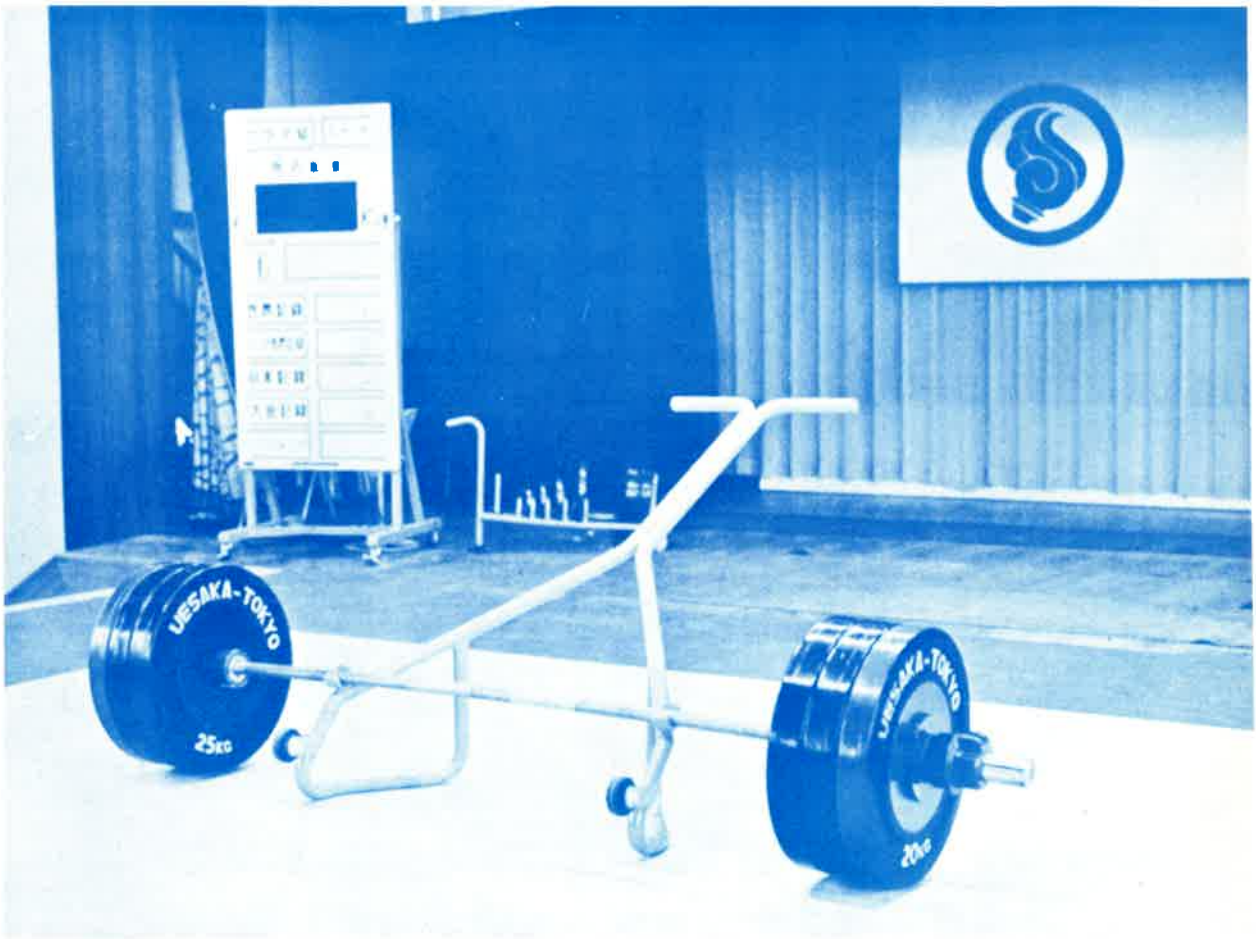

日本体操協会公式競技用
日本バスケットボール協会 } 検定工場
日本バドミントン協会
日本ウエイトリフティング協会 } 指定工場
日本アマチュアボクシング連盟
日本陸上競技連盟検定品製作
日本住宅公団指定工事店
日本体育施設協会特別会員

DIA ® 上坂鉄工所

本社　〒130東京都墨田区本所4丁目28番8号
電話　東京　(03)622－8171(代表)