(社) 日本ウエイトリフティング協会
Japan Weightlifting Association

# ウエイトリフティング

## No.12

(社) 日本ウエイトリフティング協会会報

1977

# ウエイトリフティング

No.12　　1977

## ＩＷＦ・名誉メダルを西川会長へ授与

１９７７年１１月１３日来日したショードル会長，アヤン事務局長は，日本協会の理事懇談会に出席した折，国際ウエイトリフティング連盟（ＩＷＦ）を代表して，　西川会長は多年，ＩＷＦ及び国際大会に貢献尽力されたことに感謝の意が表され名誉メダルを授与されました。

この事は，シュツットガルト市で開催されたＩＷＦ総会においてホランド氏に授与された名誉ディプロマに次いで名誉あることであり，これは西川会長及び日本ウエイトリフティング協会にとって大変光栄なことであります。

以上　皆様にご報告するかたわら今後，会長の国内，外における一層のご活躍を期待するものであります。

（諸岡国際担当記）

## 目　　次

昭和５２年度日本公認最高記録表 …… 2
昭和５２年度日本高校公認最高記録表 …… 3
パンノニア大会 …… 4
第１回国際ユース選手権大会 …… 7
第２４回全国高校選手権大会 …… 9
第１４回全日本社会人選手権大会（個人戦）… 15
１９７７年（第３１回）世界選手権大会 …… 21
第１回東日本学生選手権大会 …… 26
第３２回国民大育大会（青森国体）…… 27
〃　　得点表 …… 39
第４回ベクール国際大会 …… 42
第２３回全日本大学対抗戦（団体戦）…… 45
ウエイトリフティング　その３ …… 49
昭和５３年度主要日程表（案）…… 54

# 昭和５２年度日本公認最高記録表

世印　世界記録
○印　５２年度更新

社団法人　日本ウエイトリフティング協会（昭和52年9月1日）

| 級 | 種目 | 記録 | 氏名 | 所属 | 年月日 | 大会名 |
|---|---|---|---|---|---|---|
| 52Kg | スナッチ | 108 | 竹内　雅朝 | 埼玉県庁 | 50. 9. 15 | 第29回世界選手権大会 |
| | ジャーク | 131 | 竹内　雅朝 | 埼玉県庁 | 51. 10. 25 | 第31回国民体育大会 |
| | トータル | 235 | 竹内　雅朝 | 埼玉県庁 | 51. 4. 17 | 第36回全日本選手権大会 |
| 56Kg | スナッチ | 世 120.5 | 三木　功司 | 自衛隊体育学校 | 51. 10. 25 | 第31回国民体育大会 |
| | ジャーク | ○ 150 | 細谷　治朗 | 日本体育大学・教 | 52. 6. 11 | 第37回全日本選手権大会 |
| | トータル | ○ 257.5 | 安藤　謙吉 | 土岐高校・教 | 52. 6. 11 | 第37回全日本選手権大会 |
| 60Kg | スナッチ | 127.5 | 平井　一正 | 亀山高校・教 | 51. 10. 26 | 第31回国民体育大会 |
| | ジャーク | 157.5 | 斎藤　隆 | 山添高校・教 | 51. 10. 26 | 第31回国民体育大会 |
| | トータル | 282.5 | 平井　一正 | 亀山高校・教 | 51. 10. 26 | 第31回国民体育大会 |
| 67.5Kg | スナッチ | ○ 135 | 平井　一正 | 亀山高校・教 | 52. 6. 11 | 第37回全日本選手権大会 |
| | ジャーク | 170 | 加藤　正雄 | 中京大学・職 | 48. 7. 7 | 第33回全日本選手権大会 |
| | トータル | ○ 302.5 | 島屋　八生 | 日本体育大学・研 | 52. 7. 2 | 第12回日・韓親善大会 |
| 75Kg | スナッチ | 145 | 大内　仁 | 警視庁 | 42. 6. 18 | 第2回日・韓親善大会 |
| | ジャーク | ○ 175.5 | 角南　保 | 名古屋鉄道 | 52. 8. 27 | 第14回全日本社会人選手権大会 |
| | トータル | 325 | 大内　仁 | 警視庁 | 42. 10. 18 | メキシコ・プレオリンピック |
| 82.5Kg | スナッチ | 152.5 | 大内　仁 | 警視庁 | 44. 9. 25 | 第25回世界選手権大会 |
| | ジャーク | 185 | 藤代　末男 | 尼崎市教育委員会 | 50. 7. 6 | 第35回全日本選手権大会 |
| | トータル | 335 | 大内　仁 | 警視庁 | 44. 9. 25 | 第23回世界選手権大会 |
| 90Kg | スナッチ | 150 | 大内　仁 | 警視庁 | 48. 10. 18 | 第28回国民体育大会 |
| | ジャーク | ○ 192.5 | 後藤　良一 | 後藤組 | 51. 11. 7 | 1976年日・中友好大会 |
| | トータル | 332.5 | 後藤　良一 | 後藤組 | 51. 11. 7 | 1976年日・中友好大会 |
| 100Kg | スナッチ | 145 | 大内　仁 | 警視庁 | 50. 10. 30 | 第30回国民体育大会 |
| | ジャーク | ○ 192.5 | 後藤　良一 | 後藤組 | 52. 6. 12 | 第37回全日本選手権大会 |
| | トータル | 332.5 | 後藤　良一 | 後藤組 | 51. 11. 23 | 第13回全日本社会人選手権大会 |
| 110Kg | スナッチ | ○ 137.5 | 岩崎　雄二 | 警視庁 | 52. 7. 2 | 第12回日・韓親善大会 |
| | ジャーク | 180 | 岩崎　雄二 | 警視庁 | 51. 4. 18 | 第36回全日本選手権大会 |
| | トータル | 315 | 岩崎　雄二 | 警視庁 | 51. 4. 18 | 第36回全日本選手権大会 |
| ＋110Kg | スナッチ | ○ 135 | 岩崎　雄二 | 警視庁 | 52. 6. 5 | 第30回都民体育大会 |
| | ジャーク | 177.5 | 岩崎　雄二 | 警視庁 | 51. 4. 12 | 第7回アジア選手権大会 |
| | トータル | ○ 310 | 岩崎　雄二 | 警視庁 | 52. 6. 5 | 第30回都民体育大会 |

# 昭和５２年度日本高校公認最高記録表

社団法人　日本ウエイトリフティング協会（昭和５２年９月１日）

| 級 | 種目 | 記録 | 氏名 | 所属 | 年月日 | 大会名 |
|---|---|---|---|---|---|---|
| | スナッチ | 96 | 真鍋　和人 | 新居浜工業高校 | 51. 11. 28 | 愛媛県高校秋季大会 |
| 52Kg | ジャーク | 122 | 今村　実 | 鎮西高校 | 41. 10. 24 | 第２１回国民体育大会 |
| | トータル | 215 | 今村　実 | 鎮西高校 | 41. 10. 24 | 第２１回国民体育大会 |
| | スナッチ | 102.5 | 湯地　保雄 | 名古屋電気工業高校 | 50. 2. 23 | 愛知県選手権大会 |
| 56Kg | ジャーク | 130 | 安藤　謙吉 | 土岐高校 | 43. 5. 26 | 東海４県選手権大会 |
| | トータル | 235 | 後藤　節哉 | 鎮西高校 | 45. 10. 11 | 第２５回国民体育大会 |
| | スナッチ | 110 | 熊田　孝夫 | 大館南高校 | 43. 4. 21 | 第１３回秋田県選手権大会 |
| 60Kg | ジャーク | 142.5 | 熊田　順一 | 大館桂城高校 | 40. 10. 25 | 第２０回国民体育大会 |
| | トータル | 247.5 | 熊田　順一 | 大館桂城高校 | 40. 10. 25 | 第２０回国民体育大会 |
| | スナッチ | 117.5 | 目黒　正男 | 三条工業高校 | 49. 10. 22 | 第２９回国民体育大会 |
| 67.5Kg | ジャーク | 150 | 熊田　順一 | 大館桂城高校 | 41. 3. 27 | 第１０回秋田県選手権大会 |
| | トータル | 260 | 熊田　順一 | 大館桂城高校 | 41. 3. 27 | 第１０回秋田県選手権大会 |
| | スナッチ | 122.5 | 小野　正 | 新居浜工業高校 | 49. 2. 24 | 愛媛県春季大会 |
| 75Kg | ジャーク | 150.5 | 平岡　力 | 東海大学工業高校 | 51. 2. 24 | 静岡県記録会 |
| | トータル | 267.5 | 後藤　良一 | 内郷高校 | 41. 11. 13 | 第１５回福島新人戦 |
| | スナッチ | 127.5 | 佐藤　光正 | 柴田農林高校 | 49. 11. 13 | 宮城県選手権大会兼新人戦 |
| 82.5Kg | ジャーク | 160 | 佐藤　光正 | 柴田農林高校 | 49. 10. 23 | 第２９回国民体育大会 |
| | トータル | 287.5 | 佐藤　光正 | 柴田農林高校 | 49. 11. 13 | 宮城県選手権大会兼新人戦 |
| | スナッチ | 122.5 | 宮下　覚 | 中京高校 | 49. 11. 10 | 愛知県高校選手権大会 |
| 90Kg | ジャーク | 152.5 | 坂本　仁 | 日本大学明誠高校 | 51. 11. 6 | 第７回山梨県秋季大会 |
| | トータル | 270 | 戸松　実 | 能代工業高校 | 48. 10. 28 | 第１７回秋田県選手権大会 |

## ◇パンノニア大会

（５２年７月２８日～３０日，ハンガリー・ブダペスト）

### ５２ Kg 級

| 順位 | 氏名 | 国名 | 体重 | トータル | ベスト S | ベスト J |
|---|---|---|---|---|---|---|
| 1 | Koszegi | ハンガリー | 51.3 | 232.5 | 100 | 132.5 |
| 2 | Polonszkij | ソ連 | 51.9 | 227.5 | 100 | 127.5 |
| 3 | Leletko | ポーランド | 51.8 | 210 | 90 | 120 |
| 4 | Haftei | ルーマニア | 51.65 | 195 | 80 | 115 |
| 5 | Heimann | オーストリア | 52. | 175 | 75 | 100 |
| | Olah | ハンガリー | 51.7 | 225 | 100 | 125 |

### ５６ Kg 級

| | | | | | | |
|---|---|---|---|---|---|---|
| 1 | Golik | ポーランド | 55.7 | 242.5 | 107.5 | 135 |
| 2 | 三木 功司 | 日本 | 56 | 235 | 110 | 125 |
| 3 | Casamayor | キューバ | 54.9 | 227.5 | 100 | 127.5 |
| 4 | Prohl | チェコスロバキア | 55.8 | 227.5 | 102.5 | 125 |
| 5 | Osztrogonac | ユーゴスラビア | 55.3 | 215 | 90 | 125 |
| 6 | Mc Niven | 東ドイツ | 55.8 | 197.5 | 87.5 | 110 |
| | 八倉巻 外光 | 日本 | 54.5 | 212.5 | 92.5 | 120 |

### ６０ Kg 級

| | | | | | | |
|---|---|---|---|---|---|---|
| 1 | Golovko | ソ連 | 60 | 270 | 115 | 155 |
| 2 | pawlak | ポーランド | 59.9 | 267.5 | 117.5 | 150 |
| 3 | Szaraz | ハンガリー | 59.9 | 255 | 112.5 | 142.5 |
| 4 | Lastre | キューバ | 58.7 | 242.5 | 105 | 137.5 |
| 5 | Sanderson | 米国 | 59.7 | 237.5 | 110 | 127.5 |
| | Kovacs | ハンガリー | 59.7 | 252.5 | 112.5 | 140 |

### ６７.５ Kg 級

| | | | | | | |
|---|---|---|---|---|---|---|
| 1 | Pevzner | ソ連 | 67.2 | 297.5 | 130 | 167.5 |
| 2 | Senet | フランス | 66.7 | 290 | 132.5 | 157.5 |
| 3 | Czarneczky | ポーランド | 67.2 | 287.5 | 127.5 | 160 |
| 4 | Varga | ハンガリー | 67.4 | 285 | 125 | 160 |
| 5 | Legel | 豪州 | 67.2 | 272.5 | 120 | 152.5 |
| 6 | Akkya | トルコ | 67.3 | 265 | 115 | 150 |
| 7 | Lespouridis | ギリシャ | 67. | 250 | 110 | 140 |

## 75 Kg 級

| 順位 | 氏名 | 国名 | 体重 | トータル | ベスト S | ベスト J |
|---|---|---|---|---|---|---|
| 1 | Vardanyan | ソ連 | 74.7 | 342.5 | 152.5 | 190 |
| 2 | Stark | ハンガリー | 75 | 332.5 | 150 | 182.5 |
| 3 | Vrrutia | キューバ | 68.8 | 310 | 140 | 170 |
| 4 | Mitkov | ブルガリア | 74.8 | 305 | 130 | 175 |
| 5 | Czerwonko | ポーランド | 75 | 305 | 135 | 170 |
| 6 | 高田 邦彦 | 日本 | 70.2 | 292.5 | 132.5 | 160 |
| 7 | Hekel | チェコスロバキア | 74.6 | 285 | 130 | 155 |
| 8 | Castiglione | 豪州 | 74.45 | 280 | 120 | 160 |

## 82.5 Kg 級

| | | | | | | |
|---|---|---|---|---|---|---|
| 1 | Bessonov | ソ連 | 82.15 | 355 | 157.5 | 197.5 |
| 2 | Baczako | ハンガリー | 82.25 | 350 | 157.5 | 192.5 |
| 3 | Blasche | 東ドイツ | 78.8 | 315 | 140 | 175 |
| 4 | Liszovszki | ポーランド | 79.3 | 310 | 140 | 170 |
| 5 | Castell | キューバ | 80.6 | 302.5 | 135 | 167.5 |
| 6 | 佐藤 薫 | 日本 | 81.7 | 302.5 | 132.5 | 170 |
| 7 | Kneiszl | ブラジル | 80.9 | 287.5 | 125 | 162.5 |
| 8 | Korpar | ユーゴスラビア | 79.65 | 240 | 110 | 130 |
| | Kozuri | ハンガリー | 81.7 | 315 | 145 | 170 |
| | Roper | 東ドイツ | 82 | 302.5 | 132.5 | 170 |
| | Ritt | 〃 | 82.3 | 290 | 125 | 165 |

## 90 Kg 級

| | | | | | | |
|---|---|---|---|---|---|---|
| 1 | Antalovics | ハンガリー | 89.7 | 350 | 157.5 | 192.5 |
| 2 | Illiadis | ギリシヤ | 85.5 | 345 | 155 | 190 |
| 3 | Korusiewicz | ポーランド | 88.55 | 332.5 | 140 | 192.5 |
| 4 | Leuchte | 東ドイツ | 87.8 | 330 | 145 | 185 |
| 5 | Blanco | キューバ | 90 | 330 | 145 | 185 |
| 6 | Muller | BRD | 89.25 | 310 | 135 | 175 |
| 7 | Ekichi | トルコ | 89.6 | 285 | 130 | 155 |
| | Rehus | ハンガリー | 89.75 | 340 | 152.5 | 187.5 |
| | Westfal | 東ドイツ | 87.2 | 325 | 140 | 185 |

## 100 Kg 級

| 順位 | 氏名 | 国名 | 体重 | トータル | ベスト S | ベスト J |
|---|---|---|---|---|---|---|
| 1 | Niedwiczki | ポーランド | 99 | 347.5 | 152.5 | 195 |
| 2 | Varga | ハンガリー | 90.45 | 345 | 160 | 185 |
| 3 | Langford | 英国 | 93.35 | 332.5 | 145 | 187.5 |
| 4 | Bassam | エジプト | 99.15 | 332.5 | 150 | 182.5 |
| 5 | Tasnadi | ルーマニア | 99.2 | 317.5 | 147.5 | 170 |
| 6 | Correa | キューバ | 97.1 | 315 | 140 | 175 |
| 7 | Daub | BRD | 99.8 | 305 | 130 | 175 |
| 8 | 渡辺 泰行 | 日本 | 94.3 | 285 | 125 | 160 |
| | Vegi | ハンガリー | 99.5 | 332.5 | 152.5 | 180 |

## 110 Kg 級

| | | | | | | |
|---|---|---|---|---|---|---|
| 1 | Szemerdijev | ブルガリア | 109. | 360 | 160 | 200 |
| 2 | Rutkowski | ポーランド | 109.65 | 345 | 150 | 195 |
| 3 | Mendes | キューバ | 107.2 | 325 | 140 | 185 |
| 4 | Steiger | TCS | 109.75 | 310 | 140 | 170 |
| | Milchev | ブルガリア | 108.8 | 320 | 145 | 175 |

## +110 Kg 級

| | | | | | | |
|---|---|---|---|---|---|---|
| 1 | Jenalgyiev | ソ連 | 153.8 | 432.5 | 190 | 242.5 |
| 2 | Plachkov | ブルガリア | 141.4 | 392.5 | 182.5 | 210 |
| 3 | Walker | 米国 | 115.9 | 350 | 147.5 | 202.5 |
| 4 | Skolinowski | ポーランド | 145 | 335 | 150 | 185 |
| 5 | Ado El Hazek | エジプト | 153.8 | 320 | 135 | 185 |
| | Popov | ブルガリア | 130.65 | 352.5 | 150 | 202.5 |

## ◇第１回国際ユース選手権大会

（５２年７月２９日～３１日

フィリッピン，マニラ）

### ４８ Kg 級

| 順位 | 氏名 | 国名 | 体重 | トータル | ベスト S | ベスト J |
|---|---|---|---|---|---|---|
| 1 | 佐久間　一也 | 日本 | 48 | 165 | 75 | 90 |
| 2 | O. Lorenzo | 豪洲 | 48 | 157.5 | 65 | 92.5 |
| 3 | T. Virgilio | フィリッピン | 47.6 | 137.5 | 60 | 77.5 |

### ５２ Kg 級

| | | | | | | |
|---|---|---|---|---|---|---|
| 1 | J. C. Ser | 韓国 | 52 | 187.5 | 87.5 | 110 |
| 2 | 三好　信司 | 日本 | 51.8 | 177.5 | 72.5 | 105 |
| 3 | T. Pablo | フィリッピン | 51.2 | 155 | 67.5 | 87.5 |
| 4 | C. Tony | 豪洲 | 48.4 | 120 | 50 | 70 |
| | M. H. Kuo | 中国 | 52 | 0 | 0 | 97.5 |

### ５６ Kg 級

| | | | | | | |
|---|---|---|---|---|---|---|
| 1 | H.T.Yeh | 中国 | | 200 | 85 | 115 |
| 2 | Y.K.Lee | 韓国 | | 200 | 80 | 120 |
| 3 | 福島　明雄 | 日本 | | 197.5 | 85 | 112.5 |
| 4 | C.Ricky | 豪洲 | | 170 | 75 | 95 |
| 5 | T.Mariano | フィリッピン | | 165 | 72.5 | 92.5 |

### ６０ Kg 級

| | | | | | | |
|---|---|---|---|---|---|---|
| 1 | T.Chiang | 中国 | 59.6 | 220 | 90 | 130 |
| 2 | C.S.Chang | 韓国 | 60 | 202.5 | 87.5 | 115 |
| 3 | S.Ramon | フィリッピン | 59.4 | 195 | 85 | 110 |
| 4 | P.John | 豪洲 | 59.4 | 195 | 85 | 110 |
| 5 | H.K.Shin | 韓国 | 59.7 | 187.5 | 82.5 | 105 |

## 67.5 Kg 級

| 順位 | 氏名 | 国名 | 体重 | トータル | ベスト S | ベスト J |
|---|---|---|---|---|---|---|
| 1 | K.H.Hsu | 中国 | 65.4 | 230 | 97.5 | 132.5 |
| 2 | C.Y.Leem | 韓国 | 66.2 | 227.5 | 100 | 127.5 |
| 3 | 武井　多加志 | 日本 | 65 | 215 | 95 | 120 |
| 4 | S.George | 豪州 | 67.1 | 190 | 85 | 105 |
| 5 | D.Ramon | フィリッピン | 64.2 | 185 | 82.5 | 102.5 |

## 75 Kg 級

| | | | | | | |
|---|---|---|---|---|---|---|
| 1 | K.S.Lee | 韓国 | 74.3 | 267.5 | 120 | 147.5 |
| 2 | C.H.Jung | 中国 | 69.3 | 262.5 | 112.5 | 150 |
| 3 | 河原　秀幸 | 日本 | 74.1 | 250 | 110 | 140 |
| 4 | B.Robin | 豪洲 | 74.1 | 215 | 90 | 125 |
| 5 | C.Herculesp | フィリッピン | 74 | 197.5 | 82.5 | 115 |

◉ 国別得点順位

① 韓国　19　② 中国　18　③ 日本　14
④ 豪洲　8　⑤ フィリッピン　6

11月14日　日光東照宮見学中の
遠藤氏　ショードル会長　アヤン事務局長　出野副会長　張韓国専務理事の各氏

## ◇第２４回全国高校選手権大会（インタハイ）

（５２年８月２日～５日，岡山県，高梁工業高校体育館）

氏名のあとの○印は団体出場選手
●印以下は失格者
個人スタート重量
Ｓ６０kg　Ｊ８２.５kg
同記念は体重差

**５２ Kg 級**

| | チーフレフリー | サイドレフリー |
|---|---|---|
| S | 小林 | 森川・丸山 |
| J | 平岡 | 石井・杉本 |

| 順位 | 氏名 | 都道府県 | 学校名 | 学年 | 体重 | トータル | ベスト S | ベスト J | 成功回数 |
|---|---|---|---|---|---|---|---|---|---|
| 1 | 小高正宏○ | 兵庫 | 明石北 | 3 | 49.65 | 190 | 82.5 | 107.5 | 4(1—3) |
| 2 | 仁法谷　勝○ | 青森 | 金木 | 3 | 51.85 | 190 | 80 | 110 | 3(1—2) |
| 3 | 金子仁司 | 東京 | 東亜学園 | 3 | 51.85 | 187.5 | 87.5 | 100 | 3(2—1) |
| 4 | 平井久雄○ | 栃木 | 小山 | 3 | 50.75 | 185 | 82.5 | 102.5 | 3(2—1) |
| 5 | 古賀丈士○ | 佐賀 | 有田工 | 2 | 51.55 | 185 | 85 | 100 | 4(3—1) |
| 6 | 西川荘吾 | 滋賀 | 堅田 | 2 | 50.55 | 175 | 75 | 100 | 3(1—2) |
| 7 | 大塚克久 | 新潟 | 安塚牧分 | 3 | 51.2 | 175 | 75 | 100 | |
| 8 | 福山貴夫 | 岡山 | 倉敷商 | 3 | 51.5 | 175 | 80 | 95 | |
| 9 | 金子庄司○ | 山口 | 下関工 | 3 | 49.75 | 170 | 75 | 95 | |
| 10 | 渡辺学敏○ | 愛知 | 名電 | 3 | 51.3 | 170 | 75 | 95 | |

⑪外山久徳○（新潟・三条工）１７０，⑫南野雅浩○（石川・金沢）１６７.５，⑬戸叶　悟（栃木・葛生）１６７.５　⑭大隈忠生（三重・日生学園）１６５　⑮磯村　篤（愛知・名電）１６２.５　⑯溝越　満○（長崎・諫早農）１５７.５　⑰斉藤正夫○（埼玉・羽生実）１５７.５　⑱関根　明○（群馬・前橋育英）１５５　⑲池田正義○（東京・城西大附）１５５　⑳渡辺　篤（秋田・船川水産）１５５　㉑晶納武美（鹿児島・鹿児島商工）１５５　㉒百武政次（宮崎・高鍋農）１５２.５　㉓山下　仁（和歌山・和歌山北）１５０　㉔白石伸二（愛媛・新居浜南）１５０　㉕祖堅清春（沖縄・中央）１５０　㉖前田孝行○（茨城・高萩工）１４７.５　㉗江口好則（長崎・諫早農）１４７.５　㉘伊藤節夫（宮城・加美農）１４７.５　㉙蒲田公貴（兵庫・明石北）１４２.５　㉚渡辺　哲○（大分・大分工）１４２.５　㉛藤崎正文（佐賀・有田工）１４２.５　㉜奥住浩啓○（山梨・日大明誠）１３２.５　㉝岡村浩一郎○（熊本・鎮西）１３０　㉞中田安仁○（福島・平　）１３０　㉟秋吉稔之○（北海道・当別）　●伊藤明彦（岩手・岩谷堂）　佐藤重行（山形・山形電波工）　佐藤文弘（福島・福島農蚕）　今井岳志（群馬・利根農林）　吉村修身（山梨・日川）　成田正昭（富山・滑川）　山川　強（岐阜・中津）　藤野浩行（大阪・清風）　出井修一（鳥取・鳥取西工）　前原　洋（島根・浜田）

**５６ Kg 級**

| | チーフレフリー | サイドレフリー | 個人スタート重量 |
|---|---|---|---|
| S | 小林 | 篠宮・長野 | S　６５kg |
| J | 野牧 | 仰木・鈴木 | J　８６kg |

| | | | | | | | | | |
|---|---|---|---|---|---|---|---|---|---|
| 1 | 笠松敏夫 | 和歌山 | 和歌山工 | 3 | 55.25 | 207.5 | 92.5 | 115 | 3(2—1) |

| 順位 | 氏名 | 都道府県 | 学校名 | 学年 | 体重 | トータル | ベスト S | ベスト J | 成功回数 |
|---|---|---|---|---|---|---|---|---|---|
| 2 | 城間忠誠 | 沖縄 | 南部工 | 3 | 55.5 | 200 | 90 | 110 | 4(2—2) |
| 3 | 村木洋介○ | 岡山 | 水島工 | 3 | 55.15 | 197.5 | 87.5 | 110 | 2(1—1) |
| 4 | 小川孝夫○ | 岐阜 | 中津 | 3 | 54.9 | 187.5 | 87.5 | 100 | 3(2—1) |
| 5 | 平子郁夫 | 三重 | 亀山 | 2 | 55.25 | 187.5 | 87.5 | 100 | 5(3—2) |
| 6 | 中畑実 | 青森 | 金木 | 3 | 55.9 | 187.5 | 82.5 | 105 | 3(1—2) |
| 7 | 山口晋 | 兵庫 | 舞子 | 3 | 54.55 | 185 | 80 | 105 | |
| 8 | 尾崎俊文○ | 鳥取 | 鳥取西 | 3 | 54.8 | 182.5 | 77.5 | 105 | |
| 9 | 山口正明○ | 長崎 | 諫早農 | 3 | 54.95 | 180 | 80 | 100 | |
| 10 | 吉川朗 | 和歌山 | 串本 | 3 | 55.3 | 180 | 80 | 100 | |

⑪三浦博之○（愛知・名電）１７７.５　⑫玉川幹雄（島根・出雲農林）１７７.５　⑬小松　広○（山形・羽黒工）１７５　⑭山川正昭○（沖縄・糸満）１７５　⑮八田英弘○（福井・坂井農）１７５　⑯吉川勇（秋田・秋田工）１７５　⑰畠山　勝○（秋田・熊代工）１７５　⑱加納由久（岐阜・中津）１７２.５　⑲恵　清光（鹿児島・鹿児島商工）１７０　⑳片桐秀雄（宮城・気仙沼水産）１７０　㉑佐藤　静（福島・磐城）１６７.５　㉒安野健治（山形・山添）　関谷英二○（愛媛・新居浜工）１６５　㉔日垣俊幸○（群馬・前橋育英）１６５　㉕武沢　清（栃木・葛生）　池原克之（鳥取・鳥取西工）１６５　㉗山根孝規○（岡山・倉敷工）１６５　㉘中島敏秀○（佐賀・有田工）１６５　㉙佐々木浩昭（愛媛・新居浜工）１６２.５　㉚吉田寿人○（岩手・雫石）１６２.５　㉛諸角正義（山梨・日大明誠）１６０　㉜三樹和浩○（宮崎・高鍋農）１６０　㉝近藤高一郎（山口・豊浦）１６０　㉞東　禎一○（福岡・筑紫工）１５７.５　㉟手嶋敏治（大分・別府商）１５５　㊱佐々木幸治○（島根・浜田）１５５　㊲岩藤忠志（岡山・倉敷商）１５５　㊳近藤幸成（長崎・諫早農）１５５　㊴橋本浩之（愛知・名電）１５２.５　㊵広瀬雄二○（大分工）１５０　㊶関　浩昌（佐賀・有田工）１５０　㊷中村　悟○（石川・金沢）１４５　㊸鰐川　勇○（長野・梓川）１３５　㊹稲田広明○（北海道・当別）１２７.５　●大山　勉（北海道・夕張工）　及川仁（岩手・岩谷堂）　高野俊幸○（茨城・高萩工）　石川竜也○（千葉・習志野）　大熊　正（千葉・松戸東）　富田祐司（東京・法政一）　宮本　晃（富山・富山商）　畠中清茂（福井・若狭農林）　成沢哲也○（静岡・東海大工）　小川修自（静岡・東海大工）　永田富好○（大阪・大阪工大）　松田茂樹（大阪・清風）　小西　清○（徳島・徳島工）　堀田時男（宮崎・延岡工）　山形　透（茨城・磯原）

## 60 Kg 級

| | チーフレフリー | サイドレフリー | 個人スタート重量 |
|---|---|---|---|
| S | 平岡 | 石井・杉本 | S 70kg |
| J | 八木 | 森川・丸山 | J 90kg |

| | | | | | | | | | |
|---|---|---|---|---|---|---|---|---|---|
| 1 | 森本進 | 和歌山 | 串本 | 2 | 57.95 | 220 | 100 | 120 | 3(2—1) |
| 2 | 折本淳○ | 大阪 | 大阪工大 | 3 | 59.4 | 215 | 100 | 115 | 3(2—1) |
| 3 | 岩田誠○ | 青森 | 金木 | 3 | 58.3 | 212.5 | 100 | 112.5 | 2(1—1) |
| 4 | 高橋誠 | 群馬 | 藤岡工 | 3 | 59.55 | 210 | 95 | 115 | 5(3—2) |
| 5 | 松井雅和 | 三重 | 亀山 | 3 | 56.8 | 205 | 90 | 115 | 3(2—1) |
| 6 | 平良朝順○ | 沖縄 | 糸満 | 3 | 58.7 | 205 | 87.5 | 117.5 | 3(1—2) |
| 7 | 平塚徹 | 秋田 | 五城目 | 3 | 59.5 | 205 | 95 | 110 | |

| 順位 | 氏名 | 都道府県 | 学校名 | 学年 | 体重 | トータル | ベスト S | ベスト J | 成功回数 |
|---|---|---|---|---|---|---|---|---|---|
| 8 | 嘉藤善和 | 島根 | 出雲農林 | 3 | 59.55 | 205 | 95 | 110 | |
| 9 | 尾崎誠一郎○ | 佐賀 | 有田工 | 3 | 58.45 | 202.5 | 87.5 | 115 | |
| 10 | 出川弘美 | 青森 | 八戸工大第一 | 3 | 58.8 | 200 | 90 | 110 | |

⑪小林　仁○（栃木・小山）１９７.５　⑫伊藤喜博○（三重・四日市中央工）１９５　⑬宮島芳昭（山形・米沢工）１９５　⑭金田克也○（長崎・諫早農）１９２.５　⑮平林　淳○（岐阜・中津）１９０　⑯吉元一人○（秋田・能代工）１９０　⑰長尾匡朗○（和歌山・和歌山工）１８５　⑱志村浩幸○（宮城・柴田農林）１８５　⑲塚目利喜雄（宮城・柴田農林）１８５　⑳上村久仁（愛知・名城大附）１８５　㉑新井　亨○（東京・城西大附）１８０　㉒渡辺英明○（福島・平工）１８０　㉓山田満幸○（鹿児島・鹿児島商工）１８０　㉔青木弘行（栃木・葛生）１７７.５　㉕市川辰実（静岡吉原工）１７５　㉖酒井　豊（福島・平工）１７５　㉗吉田和久（長崎・諫早農）１７５　㉘六車正義○（岡山・倉敷工）１７２.５　㉙南野良夫○（岩手・雫石）１７２.５　㉚赤尾好啓（兵庫・明石南）１７０　㉛池本浩由○（徳島・徳島工）㉜若尾　淳（富山・富山商）１６７.５　㉝高橋宏史○（群馬・前橋育英）　高田賢治○（島根・浜田）１６７.５　㉟福屋　博○（福井・坂井農）１６７.５　㊱菊地幸文（岩手・岩谷堂農林）１６５　㊲石川昇（東京・城西大附）１６０　㊳佐藤潤一○（大分・大分工）１６０　㊴稲村英二○（福岡・筑紫工）160　㊵山口繁行（佐賀・有田工）１６０　㊶畠木　伸○（岡山・水島工）１５５　㊷内藤裕司○（山梨・日大明誠）１５５　㊸藤田聖貴○（愛媛・新居浜工）１５０　㊹緒方信行○（宮崎・高鍋農）１４５　㊺岩崎浩昭○（山口・下関工）１４０　㊻有吉照夫○（北海道・当別）１２０　●木村　勝（茨城・高萩工）小形秀明（千葉・習志野）　武井澄男（山梨・日川）　佐藤敏之○（新潟・三条工）　兼古光行（新潟・三条工）　上谷浩二（福井・若狭農林）　上平　研（岐阜・中津）　市場孝士（大阪・大阪産大）　沢亨○（取鳥・鳥取西工）　野口浩昭（愛媛・新居浜工）　中田徳仁（鹿児島・鹿児島商工）　金城修（沖縄・糸満）　安井謙一（岡山・倉敷商）

## 67.5 kg 級

| | チーフレフリー | サイドレフリー | 個人タート重量 |
|---|---|---|---|
| S | 仰木 | 野牧・鈴木 | S　72.5kg |
| J | 八木 | 杉本・長野 | J　95kg |

| 順位 | 氏名 | 都道府県 | 学校名 | 学年 | 体重 | トータル | ベスト S | ベスト J | 成功回数 |
|---|---|---|---|---|---|---|---|---|---|
| 1 | 荒関秀悦○ | 青森 | 金木 | 3 | 66.2 | 235 | 107.5 | 127.5 | 4(2—2) |
| 2 | 成田幸成 | 〃 | 五所川原工 | 3 | 66.3 | 230 | 100 | 130 | 4(2—2) |
| 3 | 和田昌樹○ | 三重 | 四日市中央工 | 3 | 65.65 | 225 | 100 | 125 | 3(2—1) |
| 4 | 工藤　聰○ | 秋田 | 能代工 | 3 | 67.45 | 220 | 95 | 125 | 3(2—1) |
| 5 | 桜井貞実○ | 静岡 | 東海大工 | 3 | 64.15 | 215 | 95 | 120 | 4(2—2) |
| 6 | 菊地　寿○ | 栃木 | 小山 | 3 | 65.25 | 215 | 97.5 | 117.5 | 2(1—1) |
| 7 | 澤久政治○ | 長崎 | 諫早農 | 3 | 60.55 | 210 | 95 | 115 | |
| 8 | 山崎広光○ | 群馬 | 前橋育英 | 3 | 66.85 | 207.5 | 97.5 | 110 | |
| 9 | 井上　一○ | 大阪 | 大阪工大 | 3 | 61.7 | 205 | 90 | 115 | |
| 10 | 鎌田一治 | 秋田 | 五城目 | 3 | 62.9 | 205 | 90 | 115 | |

⑪加納　修○（島根・浜田）２０５　⑫五十嵐吉康○（山形・羽黒工）２０５　⑬佐野利正○（新潟・三条工）２０２.５　⑭佐々木保重（山形・山添）２００　⑮安井浩二○（福島・平工）２００　⑯角田

光彦○（宮城・柴田農林）２００　⑰村川　明（静岡・佐久間）１９５　⑱中島義明○（福井・坂井農）⑲長山清志（宮城・柴田農林）１９０　⑳伊藤智和○（岐阜・中津）１９０　㉑高橋靖夫（千葉・国分）１９０　㉒千田豊彦（岩手・専修大北上）１９０　㉓片山信一郎○（岡山・倉敷工）１９０　㉔奈良　忠○（埼玉・羽生実）　㉕山本　強○（東京・城西大附）１８７.５　㉖三宅良尚（兵庫・明石南）１８７.５　㉗永石勇次○（佐賀・有田工）１８５　㉘中島　浩（長崎・諫早農）１８５　㉙石橋数彦（佐賀・有田工）１８５　㉚東　富雄○（鹿児島・鹿児島商工）１８５　㉛増田　勉○（徳島・徳島工）１８５　㉜柳川豊（富山・富山商）１８５　㉝平良英雄○（沖縄・糸満）１８２.５　㉞清水忠滋○（富山・滑川）１８２.５　㉟中村正浩（三重・亀山）１８２.５　㊱小野邦広○（愛媛・新居浜工）１８０　㊲長瀬高明（岡山・倉敷工）１８０　㊳有賀裕徳○（茨城・高萩工）１８０　㊴田中周作（新潟・三条工）１８０　㊵川端勝高（大阪・大阪工大）１７７.５　㊶稲垣正紀（岐阜・中津）１７５　㊷宮崎　功○（山口・下関工）１７５　㊸森下一郎○（岡山・水島工）１７５　㊹照屋忠志（沖縄・南部工）１７５　㊺鈴木　透○（千葉・習志野）１７５　㊻佐藤幸喜（茨城・磯原）１７２.５　㊼荒木達弥（熊本・宇土）１７２　㊽松田勇男○（福岡・筑紫工）１７０　㊾蒲田恵一（和歌山・和歌山工）１７０　㊿増田歳正○（宮崎・高鍋農）１７０　(51)木村智司（群馬・前橋工）１７０　(52)佐藤至宏○（愛知・名電）１７０　(53)後藤貴徳（福岡・八幡大附）１７０　(54)石井義幸（愛知・中京）１６７.５　(55)榎本富裕○（山梨・日大明誠）１６５　(56)西岡卓二○（兵庫・明石北）１６０　(57)中村　清○（長野・梓川）１６０　(58)渋谷一彦○（北海道・当別）１５５　(59)古澤　亨○（熊本・鎮西）１５０　(60)乾　和人○（鳥取・鳥取西工）１５０　(61)谷山博喜○（広島・府中東）１４５　●坂本嘉和○（岩手・雫石）　宮野正一（福島・福島農蚕）　本多　豊（東京・東亜学園）江村佳日出（福井・若狭農林）　田坂文英（愛媛・松山聖陵）

**７５　Kg　級**

| | チーフレフリー | サイドレフリー | 個人スタート重量 |
|---|---|---|---|
| S | 野　牧 | 森　川・丸　山 | S　７５kg |
| J | 平　岡 | 石　井・杉　本 | J　９７.５kg |

| | | | | | | | | | |
|---|---|---|---|---|---|---|---|---|---|
| 1 | 畠山広栄○ | 秋田 | 能代工 | 3 | 73.7 | 245 | 110 | 135 | 5(2—3) |
| 2 | 中村　斉○ | 三重 | 四日市中央工 | 3 | 70.55 | 240 | 110 | 130 | 3(2—1) |
| 3 | 斉藤　徹○ | 山形 | 羽黒工 | 3 | 67.7 | 235 | 110 | 125 | 4(3—1) |
| 4 | 船越　謙 | 青森 | 柏木農 | 2 | 73.7 | 235 | 105 | 130 | 3(2—1) |
| 5 | 橋本昭一○ | 大阪 | 大阪工大 | 3 | 67.55 | 227.5 | 102.5 | 125 | 5(3—2) |
| 6 | 岩田　浩○ | 青森 | 金木 | 3 | 69.3 | 225 | 100 | 125 | 3(2—1) |
| 7 | 原　惣四郎 | 兵庫 | 姫路東家島分 | 3 | 69.6 | 215 | 95 | 120 | |
| 8 | 安達典男○ | 栃木 | 小山 | 3 | 67.6 | 212.5 | 92.5 | 120 | |
| 9 | 池野嘉仁 | 福井 | 若狭農林 | 3 | 70.45 | 212.5 | 100 | 112.5 | |
| 10 | 高橋秀夫 | 群馬 | 利根農林 | 3 | 69.5 | 210 | 95 | 115 | |

(11)大森信雄○（岡山・倉敷工）２０２.５　(12)前田広明（茨城・高萩工）２０２.５　(13)吉川賢治○（愛媛・新居浜工）２００　(14)疋田勝幸（山形・庄内農）１９５　(15)深野　徹（東京東亜学園）１９５　(16)大久保洋一（長崎・諫早農）１９２.５　(17)成沢　厚（宮城・小牛田農林）１９０　(18)角田富彦○（宮城・柴田農林）１９０　(19)高良　満○（沖縄・糸満）１９０　(20)小林孝敏○（長野・梓川）　松浦達也○（福岡筑紫工）１８７.５　(22)栗田　保（栃木・芳賀）１８７.５　(23)長山　勉○（茨城・高萩工）１８７.５　(24)田中豊久（愛知・名城大附）１８７.５　(25)高桑　耕（千葉・松戸東）１８５　(26)中村博昭（北海道・札幌琴似工）１８５　(27)茂野寿成（新潟・三条工）１８２.５　(28)菱井三起（和歌山・和歌山工）１８２.５　(29)森　孝治（岐阜・土岐商）１８０

㉚高橋茂寿（岩手・盛岡第三）１８０　㉛葛山晴雄（大阪・大阪産大）１８０　㉜新妻秀雄（福島・磐城）１７７.５　㉝五嶋浩昭（熊本・宇土）１７７.５　㉞早川明生○（岡山・水島工）１７５　㉟平賀富士夫（静岡・佐久間）１７２.５　㊱堀越伸夫（長野・上田千曲）１７２.５　㊲辻　祥二○（兵庫・明石北）１６７.５　㊳中西　誠○（富山・滑川）１６２.５　㊴高田良博○（山梨・日大明誠）１５７.５　●三河稔晃○（岩手・雫石）　堀口　悟○（埼玉・羽生実）　坂本　満○（千葉・習志野）　斉藤　修○（東京・城西大附）　石黒良蔵（富山・富山商）　水野正春○（岐阜・中津）　勝又孝義○（静岡・東海大工）　吉田光浩（三重・亀山）　山中義介（山口・豊浦）吉川勝智（鹿児島・鹿児島商工）　弓削敏弘（岡山・水島工）

８２.５　Kg　級　　チーフレフリー　サイドレフリー　個人スタート重量

S　仰　木　　小　林・篠　宮　　S　７５　kg

J　八　木　　鈴　木・見　目　　J　９７.５kg

| | | | | | | | | | |
|---|---|---|---|---|---|---|---|---|---|
| 1 | 小林明宏○ | 千葉 | 習志野 | 3 | 80.6 | 240 | 102.5 | 137.5 | 3（1—2） |
| 2 | 山崎雅彦 | 大阪 | 大阪産大 | 3 | 81.1 | 237.5 | 105 | 132.5 | 3（2—1） |
| 3 | 堀内喜良○ | 新潟 | 三条工 | 3 | 75.15 | 235 | 105 | 130 | 4（2—2） |
| 4 | 吉田　誠 | 青森 | 五所川原工 | 3 | 75.15 | 232.5 | 100 | 132.5 | 5（2—3） |
| 5 | 鈴木邦治○ | 三重 | 四日市中央工 | 3 | 75.05 | 230 | 105 | 125 | |
| 6 | 山林　隆○ | 富山 | 滑川 | 3 | 75.05 | 217.5 | 102.5 | 115 | 3（2—1） |
| 7 | 今井敏之 | 群馬 | 前橋工 | 3 | 77.65 | 215 | 95 | 120 | |
| 8 | 山本大三郎 | 兵庫 | 姫路東家島分 | 3 | 75.05 | 212.5 | 90 | 122.5 | |
| 9 | 北村行裕○ | 静岡 | 東海大工 | 3 | 77.1 | 210 | 95 | 115 | |
| 10 | 渡辺　靖○ | 福島 | 平工 | 2 | 75.1 | 200 | 92.5 | 107.5 | |

⑪浜田裕一（三重・四日市中央工）　⑫遠藤春雄○（山形・羽黒工）２００　⑬及川　一（岩手・岩谷堂農林）２００　⑭山田　稔（宮城・柴田農林）１９７.５⑮依田智義（栃木・小山）１９０　⑯新谷耕治（千葉・市立船橋）１９０　⑰羽切智敏（静岡・沼津学園）１９０　⑱荻野泰三○（兵庫・明石北）１８７.５　⑲安田茂徳（福島・福島農蚕）１８５　⑳伊藤晴雄（新潟・三条工）１７７.５　㉑本田保弘（北海道・札幌琴似工）１７５　㉒寺岡陽一○（大分・大分工）１５５　㉓前田元春○（長野・梓川）１５５　㉔東矢誠一○（熊本・鎮西）１５５　●安彦勝弘○（宮城・柴田農林）　岡昌弘（東京・城西大附）　後藤和幸（岐阜・中津）　森　孝治○（愛知・名電）　栗山正行○（和歌山・和歌山工）　松崎純彦（鹿児島・鹿児島商工）　新垣明彦（沖縄・南部工）

## 90 Kg 級

| | チーフレフリー | サイドレフリー | 個人スタート重量 |
|---|---|---|---|
| S | 仰木 | 小林・篠宮 | S 75kg |
| J | 八木 | 鈴木・見目 | J 97.5kg |

| 順位 | 氏名 | 都道府県 | 学校名 | 学年 | 体重 | トータル | ベスト S | ベスト J | |
|---|---|---|---|---|---|---|---|---|---|
| 1 | 佐藤信幸 | 青森 | 柏木農 | 3 | 82.55 | 212.5 | 95 | 117.5 | 4(2—2) |
| 2 | 森昭夫 | 群馬 | 藤岡工 | 3 | 83.75 | 212.5 | 90 | 122.5 | 4(2—2) |
| 3 | 安藤俊昭 | 山形 | 庄内農 | 2 | 87.4 | 210 | 95 | 115 | 4(2—2) |
| 4 | 戸村一 | 千葉 | 八千代 | 2 | 83.4 | 205 | 92.5 | 112.5 | 3(2—1) |
| 5 | 南昌彦 | 和歌山 | 和歌山東 | 3 | 84.15 | 205 | 87.5 | 117.5 | 5(2—3) |
| 6 | 高嶋秀明 | 栃木 | 小山 | 3 | 84.9 | 205 | 92.5 | 112.5 | 4(2—2) |
| 7 | 長谷章一 | 岡山 | 倉敷商 | 2 | 82.55 | 202.5 | 92.5 | 110 | |
| 8 | 石原昇 | 山口 | 下関工 | 3 | 87 | 200 | 90 | 110 | |
| 9 | 尾崎数則 | 愛媛 | 新居浜工 | 2 | 86.75 | 187.5 | 85 | 102.5 | |
| 10 | 角端一善 | 福井 | 坂井農 | 3 | 82.55 | 185 | 85 | 100 | |

⑪大木啓生（静岡・沼津学園）185　⑫佐々木由起夫（新潟・三条工）180　⑬塚本裕幸（山梨・日大明誠）177.5　⑭山田一広（滋賀・堅田）172.5

## 学校対抗順位

| | | |
|---|---|---|
| ① 金木（青森）27 | ② 四日市中央工（三重）23 | ③ 小山（栃木）17 |
| ④ 能代工（秋田）15 | ⑤ 大阪工大（大阪）15 | ⑥ 明石北（兵庫）10 |
| ⑦ 羽黒工（山形）10 | ⑧ 有田工（佐賀）10 | ⑨ 習志野（千葉）9 |
| ⑨ 和歌山工（和歌山）9 | ⑪ 三条工（新潟）9 | ⑫ 東海大工（静岡）9 |
| ⑬ 諫早農（長崎）9 | ⑭ 水島工（岡山）7 | ⑮ 中津（岐阜）7 |
| ⑮ 糸満（沖縄）7 | ⑰ 名古屋電気（愛知）6 | ⑱ 滑川（富山）5 |
| ⑱ 鳥取西工（鳥取）5 | ⑳ 下関工（山口）4 | ㉑ 平工（福島）3 |
| ㉒ 前橋育英（群馬）2 | ㉒ 倉敷工（岡山）2 | ㉔ 金沢（石川）1 |
| ㉔ 新居浜工（愛媛）1 | | |

## ◇第１４回全日本社会人選手権（兼実業団対抗）大会

（５２年８月２６日～２８日・愛知県名古屋市・愛知県体育館第２体育館）

### ５２ Kg 級

チーフレフリー　サイドレフリー

S 安藤(昭)　成瀬・田中

J 平岡　波多野・安藤(春)

○印は社会人対抗

△印は実業団対抗の各指定選手

●印以下はスナッチ種目での失格者

| 順位 | 氏名 | 年令 | 県名 | 所属 | 体重 | トータル | ベスト S | ベスト J | 成功回数 |
|---|---|---|---|---|---|---|---|---|---|
| 1 | 堀越　武○△ | 34 | 栃木 | 昭和アルミ | 51.8 | 222.5 | 102.5 | 120 | 4(2—2) |
| 2 | 佐々木孝知○△ | 27 | 愛知 | トヨタ自工A | 50.7 | 200 | 90 | 110 | 4(2—2) |
| 3 | 山田和弘○ | 22 | 群馬 | 上毛クラブ | 51.7 | 187.5 | 80 | 107.5 | 2(1—1) |
| 4 | 市川満昭○ | 21 | 埼玉 | 自衛隊体校 | 51.55 | 185 | 82.5 | 102.5 | 2(1—1) |
| 5 | 阪本篤示○△ | 23 | 三重 | 東芝三重 | 51.8 | 185 | 82.5 | 102.5 | 2(1—1) |
| 6 | 山口浩二郎○△ | 23 | 愛知 | トヨタ自工B | 47.6 | 175 | 75 | 100 | 2(1—1) |
| 7 | 原田弘紀△ | 20 | 京都 | 三橋製作所 | 50.95 | 170 | 75 | 95 | |
| 8 | 八鍬吉美 | 20 | 栃木 | 富士通 | 49.75 | 167.5 | 72.5 | 95 | |
| 9 | 新井谷秀夫 | 22 | 愛知 | 名古屋鉄道 | 51.2 | 165 | 70 | 95 | |
| | 熊谷　久○ | 19 | 神奈川 | 横浜バーベルクラブ | 50.8 | 0 | 80 | 0 | |
| | 森本幸雄○ | 22 | 滋賀 | 大津勤労青少年ホームクラブ | 51.85 | 0 | 85 | 0 | |
| | 児玉幸夫○△ | 21 | 愛知 | 名古屋鉄道 | 51.6 | 0 | 0 | 100 | |

●丸本秀敏○（大阪・大阪クラブ），長石恵美○△（広島・三菱重工）

上位選手試技内容　①堀　越＝S×95　95　102.5，J115×120　120

②佐々木＝S85×90　90　J105　110×112.5

③山　田＝S80×85×85　J107.5×112.5×112.5

### ５６ Kg 級

チーフレフリー　サイドレフリー

S 金子　滝戸・藤岡

J 安藤(春)　成瀬・田中

| | | | | | | | | | |
|---|---|---|---|---|---|---|---|---|---|
| 1 | 高橋　力 | 29 | 愛知 | 名電高・教 | 55.6 | 235 | 105 | 130 | 4(3—1) |
| 2 | 高野　滋 | 24 | 福島 | 福島ガス | 55.8 | 220 | 100 | 120 | 4(2—2) |
| 3 | 大橋達夫○ | 28 | 兵庫 | 尼崎スポーツ会館クラブ | 55.3 | 210 | 95 | 115 | 2(1—1) |
| 4 | 岩崎富太郎 | 24 | 岡山 | 松山高・教 | 54.7 | 207.5 | 92.5 | 115 | 5(3—2) |
| 5 | 田沢東一△ | 33 | 東京 | 上島製作所 | 54.9 | 205 | 90 | 115 | 3(1—2) |
| 6 | 加藤　忍○△ | 29 | 愛知 | トヨタ自工A | 53.7 | 192.5 | 82.5 | 110 | 3(1—2) |
| 7 | 江上寛之○△ | 31 | 広島 | 三菱重工 | 55.2 | 185 | 80 | 105 | |

| 順位 | 氏名 | 年令 | 県名 | 所属 | 体重 | トータル | ベスト S | ベスト J |
|---|---|---|---|---|---|---|---|---|
| 8 | 小野邦次○ | 25 | 東京 | 警視庁 | 55.9 | 185 | 85 | 100 |
| 9 | 川崎英俊○ | 33 | 神奈川 | 横浜バーベルクラブ | 55.3 | 182.5 | 77.5 | 105 |
| 10 | 堤　光一○ | 20 | 埼玉 | 自衛隊体校 | 55.4 | 177.5 | 80 | 97.5 |
| 11 | 五十嵐竹彦○△ | 20 | 愛知 | トヨタ自工B | 54.6 | 170 | 80 | 90 |
| | 田崎清司○△ | 29 | 栃木 | 昭和アルミ | 55.8 | 0 | 72.5 | 0 |
| | 本間正紀○△ | 19 | 〃 | 万自工 | 56 | 0 | 75 | 0 |
| | 荒川和美○ | 30 | 大阪 | 大阪クラブ | 55.4 | 0 | 85 | 0 |
| | 宮本　敏 | 26 | 愛知 | 三菱自工 | 55.8 | 0 | 72.5 | 0 |

①高　橋＝S 97.5　102.5　105，J130×137.5×137.5，
②高　野＝S 95　100×107.5，J115　120×125
③大　橋＝S 95×100×102.5，J115×120×120

**60 Kg 級**

| | チープレクリー | サイドレフリー |
|---|---|---|
| S | 平岡 | 波多野・安藤（春） |
| J | 金子 | 滝戸・藤岡 |

| | | | | | | | | | | |
|---|---|---|---|---|---|---|---|---|---|---|
| 1 | 三木功司○ | 30 | 埼玉 | 自衛隊体校 | 59.55 | 255 | 120 | 135 | 4（2—2） |
| 2 | 西村勇夫○ | 22 | 滋賀 | 大津市勤労青少年ホームクラブ | 59.9 | 247.5 | 112.5 | 135 | 4（2—2） |
| 3 | 福田　弘○ | 35 | 東京 | 重友会クラブ | 60 | 242.5 | 107.5 | 135 | 2（1—1） |
| 4 | 今井勇夫○ | 22 | 〃 | 警視庁 | 59.45 | 235 | 105 | 130 | 3（2—1） |
| 5 | 福島正司 | 26 | 岐阜 | 岐阜市役所 | 59.6 | 230 | 100 | 130 | 4（1—3） |
| 6 | 藤原講平○ | 25 | 神奈川 | 横浜バーベルクラブ | 59.2 | 225 | 102.5 | 122.5 | 3（2—1） |
| 7 | 大門政夫△ | 31 | 富山 | 不二越 | 59 | 222.5 | 97.5 | 125 | |
| 8 | 西辻憲二○△ | 29 | 広島 | 三菱重工 | 59.75 | 205 | 90 | 115 | |
| 9 | 古川徳明○△ | 18 | 栃木 | 昭和アルミ | 59.2 | 192.5 | 87.5 | 105 | |
| 10 | 古賀国密○△ | 26 | 愛知 | トヨタ自工A | 58.7 | 190 | 85 | 105 | |
| 11 | 川本光好△ | 22 | 京都 | 山新電機 | 59.5 | 190 | 85 | 105 | |
| 12 | 伊藤　学○△ | 20 | 三重 | 東芝三重 | 59.9 | 190 | 85 | 105 | |
| 13 | 入月和男 | 27 | 栃木 | 鬼怒川グリーンパレス | 60 | 187.5 | 85 | 102.5 | |
| 14 | 津野　茂○△ | 33 | 〃 | 万自工 | 59.9 | 185 | 85 | 100 | |
| 15 | 倉橋正弥 | 18 | 新潟 | 自営 | 58.5 | 180 | 80 | 100 | |
| | 西村清貴 | 24 | 愛媛 | 豚太郎ラーメン | オープン | 230 | 105 | 125 | |
| | 岡本文博 | 30 | 三重 | 三秀プレス工業 | 59.7 | 0 | 85 | 0 | |

●岩本繁美○（兵庫・尼崎スポーツ会館クラブ），中村正治○△（愛知・名古屋鉄道）

①三　木＝S115　120×122.5　J130×135　135

②西　村＝S107.5×112.5　112.5　J130　135×145

③福　田＝S107.5×112.5×112.5　J135×142.5×142.5

## 67.5 Kg 級

チーフレフリー　S 金子　J 田中

サイドレフリー　安藤(春)・藤岡　福井・成瀬

| | | | | | | | | | | |
|---|---|---|---|---|---|---|---|---|---|---|
| 1 | 加藤　久○ | 24 | 滋賀 | 大津勤労青少年ホームクラブ | 67.25 | 265 | 120 | 145 | 5（3—2） |
| 2 | 屋良博之○ | 26 | 群馬 | 上毛クラブ | 67.45 | 262.5 | 112.5 | 150 | 4（1—3） |
| 3 | 岩田　弘○ | 24 | 東京 | 警視庁 | 67.35 | 260 | 112.5 | 147.5 | 3（1—2） |
| 4 | 山中康歳○ | 23 | 埼玉 | 自衛隊体校 | 63.8 | 250 | 112.5 | 137.5 | 2（1—1） |
| 5 | 関　正男○△ | 25 | 栃木 | 昭和アルミ | 64.8 | 250 | 115 | 135 | 2（1—1） |
| 6 | 水野博喜 | 24 | 岐阜 | 山静コンクリート | 64.45 | 245 | 110 | 135 | 3（1—2） |
| 7 | 稲岡賀栄 | 22 | 埼玉 | 自衛隊体校 | 67.3 | 245 | 110 | 135 | |
| 8 | 安永和義○△ | 26 | 愛知 | トヨタ自工 | 66.75 | 240 | 105 | 135 | |
| 9 | 日浦哲夫 | 22 | 埼玉 | 自衛隊体校 | 66.9 | 240 | 105 | 135 | |
| 10 | 米田　辿 | 29 | 神奈川 | 日下小校 | 67.35 | 235 | 105 | 130 | |
| 11 | 大高正夫 | 27 | 千葉 | 東京宏栄 | 64.25 | 225 | 100 | 125 | |
| 12 | 大輪嘉孝 | 20 | 長野 | 松本郵便局 | 65.1 | 225 | 105 | 120 | |
| 13 | 西村　均○△ | 21 | 三重 | 東芝三重 | 65.4 | 225 | 100 | 125 | |
| 14 | 飯野茂夫○△ | 33 | 栃木 | 万自工 | 66.5 | 225 | 100 | 125 | |
| 15 | 照屋　猛 | 24 | 東京 | 警視庁 | 65.75 | 222.5 | 102.5 | 120 | |
| 16 | 高木利明○△ | 19 | 愛知 | トヨタ自工B | 66.65 | 220 | 100 | 120 | |
| 17 | 堀田孝治○△ | 24 | 広島 | 三菱重工 | 66.9 | 220 | 95 | 125 | |
| 18 | 古賀　弘 | 40 | 埼玉 | 西武石油店事 | 67.25 | 220 | 97.5 | 122.5 | |
| 19 | 奥田敏幸 | 21 | 岡山 | 三菱石油 | 67.5 | 212.5 | 95 | 117.5 | |
| 20 | 平野大東 | 34 | 神奈川 | 不二サッシ工業 | 62.8 | 210 | 95 | 115 | |
| 21 | 板谷和則　△ | 20 | 岡山 | 三菱石油 | 63.55 | 210 | 95 | 115 | |
| 22 | 上田　誠 | 20 | 埼玉 | 自衛隊体校 | 64.7 | 205 | 87.5 | 117.5 | |
| | 都丸裕次 | 19 | 群馬 | マニハ食品 | 66.9 | 0 | 90 | 0 | |
| | 徳田裕也 | 20 | 埼玉 | 自衛隊体校 | 65.9 | 0 | 95 | 0 | |
| | 村上邦夫○ | 27 | 神奈川 | 横浜バーベルクラブ | 66.9 | 0 | 110 | 0 | |

①加　藤＝S112.5　117.5　120　J140×145　145

②屋　良＝S112.5×117.5×117.5　J140　145　150

③岩　田＝S112.5×117.5×117.5　J142.5　147.5×150

## 75 Kg 級

| | チーフレフリー | サイドレフリー |
|---|---|---|
| S | 平岡 | 石垣 ・安藤(昭) |
| J | 金子 | 安藤(春)・藤岡 |

| 順位 | 氏名 | 年令 | 県名 | 所属 | 体重 | トータル | ベスト S | ベスト J | 成功回数 |
|---|---|---|---|---|---|---|---|---|---|
| 1 | 角南 保 ○△ | 28 | 愛知 | 名古屋鉄道 | 74.2 | 305 | 130 | 175 | 2(1−1) |
| 2 | 平間繁夫 | 25 | 三重 | 県自動車税事務所 | 74.4 | 290 | 135 | 155 | 4(2−2) |
| 3 | 佐藤光義 ○ | 23 | 東京 | 警視庁 | 70.5 | 275 | 120 | 155 | 4(2−2) |
| 4 | 小池 務 ○ | 24 | 群馬 | 上毛クラブ | 70.8 | 275 | 120 | 155 | 5(3−2) |
| 5 | 牧野雄児 | 29 | 東京 | 伊勢丹 | 73.45 | 255 | 110 | 145 | 3(1−2) |
| 6 | 佐藤 武 | 23 | 埼玉 | 自衛隊体校 | 70.5 | 250 | 110 | 140 | 3(1−2) |
| 7 | 室野秀則 ○△ | 26 | 愛知 | トヨタ自工 | 71 | 250 | 110 | 140 | |
| 8 | 矢萩美行 | 27 | 東京 | 警視庁 | 70.02 | 245 | 110 | 135 | |
| 9 | 赤羽根英寿 ○ | 32 | 東京 | 重友会クラブ | 71.45 | 245 | 110 | 135 | |
| 10 | 菊池悦夫 | 23 | 埼玉 | 自衛隊体校 | 73.45 | 242.5 | 107.5 | 135 | |
| 11 | 小島明義 | 24 | 宮城 | 東北リコー | 72.55 | 240 | 107.5 | 132.5 | |
| 12 | 川路 薫 ○△ | 24 | 広島 | 三菱重工 | 73.2 | 227.5 | 95 | 132.5 | |
| 13 | 五味健一 | 19 | 群馬 | マニハ食品 | 73.35 | 210 | 95 | 115 | |
| 14 | 吉岡正次 △ | 26 | 富山 | 不二越 | 73.55 | 210 | 90 | 120 | |
| 15 | 大塚重貞 ○△ | 21 | 栃木 | 万自工 | 68 | 205 | 95 | 110 | |
| 16 | 佐藤末二 ○△ | 19 | 愛知 | トヨタ自工B | 68.1 | 190 | 85 | 105 | |
| 17 | 鈴木英宣 ○△ | 22 | 栃木 | 昭和アルミ | 69.9 | 190 | 85 | 105 | |
| | 高田邦彦 ○ | 25 | 埼玉 | 自衛隊体校 | 69.2 | 0 | 127.5 | 0 | |
| | 長谷川哲生 | 22 | 三重 | 東芝三重 | 72.7 | 0 | 90 | 0 | |

●鈴木浩司○△(三重・東芝三重)

①角 南＝S 130×135×135, J170 ◎175.5×177.5

②平 間＝S 130 135×140, J150 155×157.5

③佐 藤＝S 115 120×122.5 J150×155 155

## 82.5 Kg 級

| | チーフレフリー | サイドレフリー |
|---|---|---|
| S | 安藤 | 田中・石垣 |
| J | 福井 | 平岡・川本 |

| | | | | | | | | | |
|---|---|---|---|---|---|---|---|---|---|
| 1 | 小菅富十郎 | 25 | 栃木 | 小山高・教 | 78.4 | 295 | 132.5 | 162.5 | 4(2−2) |
| 2 | 森野覚志 ○ | 27 | 東京 | 警視庁 | 75.7 | 277.5 | 117.5 | 160 | 5(2−3) |
| 3 | 小野 正 | 25 | 愛媛 | 新居浜東高・教 | 75.05 | 267.5 | 122.5 | 145 | 4(3−1) |
| 4 | 小暮雅美 ○ | 24 | 群馬 | 上毛クラブ | 75.1 | 255 | 115 | 140 | 3(2−1) |
| 5 | 藤本敬二 ○ | 28 | 神奈川 | 横浜バーベルクラブ | 75.1 | 250 | 110 | 140 | 4(2−2) |
| 6 | 藤本幹人 | 30 | 〃 | 神奈川県警 | 78.4 | 245 | 107.5 | 137.5 | 4(2−2) |
| 7 | 中村 豊 | 31 | 三重 | 神鋼電材伊勢 | 75.2 | 245 | 110 | 135 | |
| 8 | 辻 茂信 | 36 | 愛知 | 辻商店 | 76.4 | 240 | 115 | 125 | |

| 順位 | 氏名 | | 年令 | 国名 | 所属 | 体重 | トータル | ベスト S | ベスト J |
|---|---|---|---|---|---|---|---|---|---|
| 9 | 西村清隆 | ○△ | 26 | 愛知 | トヨタ自工A | 79.8 | 232.5 | 107.5 | 125 |
| 10 | 山田博嗣 | ○△ | 36 | 〃 | 〃 B | 82.4 | 230 | 90 | 140 |
| 11 | 前川勇二 | ○△ | 24 | 三重 | 東芝三重 | 76.1 | 225 | 105 | 120 |
| 12 | 石川 秀 | ○△ | 19 | 栃木 | 万自工 | 75.1 | 190 | 90 | 100 |
| | 佐藤 薫 | ○ | 28 | 埼玉 | 自衛隊体校 | 81.8 | 0 | 135 | 0 |

●大浦年文（徳島，大浦スポーツ）

①小 菅＝S125 132.5×135，J155 162.5×167.5

②森 野＝S112.5 117.5×120，J150 155 160

③小 野＝S115 120 122.5，J145×150×150

## 90 Kg 級

チーフレフリー　サイドレフリー

S 平岡　川本・石垣

J 金子　成瀬・田中

| | | | | | | | | | | |
|---|---|---|---|---|---|---|---|---|---|---|
| 1 | 佐藤 稔 | | 25 | 三重 | 山手中校・教 | 84.1 | 292.5 | 130 | 162.5 | 4（2－2） |
| 2 | 名合 武 | | 26 | 山口 | 中島旅館 | 87.2 | 265 | 115 | 150 | 4（2－2） |
| 3 | 大久保寿繁 | | 27 | 広島 | 東京海上火災 | 88 | 247.5 | 115 | 132.5 | 3（2－1） |
| 4 | 小原井一彦 | ○△ | 29 | 愛知 | トヨタ自工A | 82.6 | 235 | 105 | 130 | 4（3－1） |
| 5 | 細谷邦夫 | ○ | 21 | 埼玉 | 自衛隊体校 | 89. | 225 | 100 | 125 | 5（2－3） |
| | 大森康正 | | 37 | 京都 | 京都市消防局 | 88.5 | 0 | 145 | 0 | |

①佐 藤＝S125×130 130 J155 162.5×165

②名 合＝S110 115×117.5，J140 150×155

③大久保＝S×110 110 115，J132.5×137.5×140

## 100 Kg 級

チーフレフリー　サイドレフリー

S 平岡　川本・石垣

J 金子　成瀬・田中　（110kg級も同）

| | | | | | | | | | | |
|---|---|---|---|---|---|---|---|---|---|---|
| 1 | 杉本誠起 | | 32 | 岡山 | 岡大寺本外科 | 99.85 | 252.5 | 110 | 142.5 | 3（1－2） |
| 2 | 荒木厚三 | ○ | 27 | 兵庫 | 尼崎スポーツ会館クラブ | 91.8 | 240 | 100 | 140 | 3（1－2） |
| 3 | 賀楽保市 | ○△ | 29 | 広島 | 三菱重工 | 92.35 | 227.5 | 90 | 137.5 | 3（1－2） |
| 4 | 森 優 | | 41 | 神奈川 | 横浜バーベルクラブ | 90.05 | 190 | 80 | 110 | 2（1－1） |

①杉 本＝S110×115×120，J130×142.5 142.5

②荒 木＝S100×105×105，J130×140 140

③賀 楽＝S90×95×95，J130 137.5×142.5

## 110 Kg 級

| 順位 | 氏名 | 年令 | 県名 | 所属 | 体重 | トータル | ベスト S | ベスト J | 成功回数 |
|---|---|---|---|---|---|---|---|---|---|
| 1 | 岩崎雄二○ | 29 | 東京 | 警視庁 | 109.6 | 300 | 130 | 170 | 2(1−1) |
| 2 | 柴崎恒二○ | 26 | 群馬 | 上毛クラブ | 100.05 | 292.5 | 125 | 167.5 | 4(2−2) |
| 3 | 西本研一 | 26 | 徳島 | 徳島医大第2外科 | 107 | 292.5 | 130 | 162.5 | 4(2−2) |

①岩崎＝S 130 ×135 ×140 J 170 ×182.5 ×182.5

②柴崎＝S 110 ×125 125 J 150 ×167.5 167.5

③西本＝S 125 130 ×132.5 J 155 162.5 ×165

### ▽社会人団体得点

| | | | |
|---|---|---|---|
| ①警視庁 29 | ②トヨタ自工A 24 | ③上毛クラブ 23 | ④自衛隊体校 19 |
| ⑤尼崎スポーツ会館クラブ 14 | ⑥大津勤労青少年ホームクラブ 12 | ⑦三菱重工 11 | ⑧昭和アルミ 9 |
| ⑨横浜バーベルクラブ 8 | ⑩名古屋鉄道 7 | ⑪重友会クラブ 6 | ⑫東芝三重トヨタ自工B 3 |

### ▽実業団対抗得点

| | | | |
|---|---|---|---|
| ①トヨタ自工A 37 | ②三菱重工 21 | ③昭和アルミ 18 | ④トヨタ自工B 14 |
| ⑤東芝三重 13 | ⑥不二越 10 | ⑦万自工 8 | ⑧上島製作所名古屋鉄道 7 |
| ⑩三橋製作所日新電機 2 | | | |

世界選手権大会優勝細谷選手

## ◇1977年（第31回）世界選手権大会

（52年9月17日～25日，西ドイツ，シュツットガルト）

J ✡ 印はジュニア世界記録
✡ 印は世界記録
タイ はタイ記録

### 52 Kg 級

| 順位 | 氏名 | 国名 | 体重 | トータル | ベスト S | ベスト J |
|---|---|---|---|---|---|---|
| 1 | A. Voronin | ソ連 | 51.7 | ✡ 247.5 | 107.5 | 140 |
| 2 | G. Koszegi | ハンガリー | 51.45 | 235 | 102.5 | 132.5 |
| 3 | F. Casamayor | キューバ | 51.2 | 230 | 97.5 | 132.5 |
| 4 | 竹内 雅朝 | 日本 | 51.8 | 230 | 105 | 125 |
| 5 | B. Olah | ハンガリー | 51.8 | 230 | 102.5 | 127.5 |
| 6 | Z. Smalcercz | ポーランド | 51.6 | 227.5 | 102.5 | 125 |
| 7 | 堀越 武 | 日本 | 51.7 | 217.5 | 102.5 | 115 |
| 8 | H. P. Yang | 中国 | 51.6 | 212.5 | 90 | 122.5 |
| 9 | G. Tosto | イタリア | 51.8 | 207.5 | 92.5 | 115 |
| 10 | R. Ortega | ドミニカ | 51.4 | 197.5 | | |

〔種目別メダル獲得者〕

| スナッチ | | | ジャーク | | |
|---|---|---|---|---|---|
| 1 | A. Voronin | 107.5 | 1 | A. Voronin | 140 |
| 2 | 竹内 雅朝 | 105 | 2 | M. Nassiri | 135 |
| 3 | G. Koszegi | 102.5 | 3 | F. Casamayor | 132.5 |

### 56 Kg 級

| | | | | | | |
|---|---|---|---|---|---|---|
| 1 | 細谷 治朗 | 日本 | 55.8 | 252.5 | 107.5 | 145 |
| 2 | G. Todorov | ブルガリア | 55.7 | 247.5 | 110 | 137.5 |
| 3 | M. L. Chen | 中国 | 55.3 | 245 | 105 | 140 |
| 4 | T. Dombonczyk | ポーランド | 55.7 | 245 | 110 | 135 |
| 5 | H. Y. Liu | 中国 | 55.45 | 242.5 | 107.5 | 135 |
| 6 | D. Nunez | キューバ | 55.5 | 242.5 | J✡ 112.5 | 130 |
| 7 | F. Mavius | 東ドイツ | 55.8 | 240 | 100 | 140 |
| 8 | L. Skorupa | ポーランド | 55.9 | 240 | 105 | 135 |
| 9 | A. Kirov | ブルガリア | 55.7 | 235 | 102.5 | 132.5 |
| 10 | F. Nasseri | イラン | 55.8 | 235 | 105 | 130 |
| | 安藤 謙吉 | 日本 | 55.5 | 0 | 107.5 | 0 |

| スナッチ | | | ジャーク | | |
|---|---|---|---|---|---|
| 1 | D. Nunez | 112.5 | 1 | 細谷　治朗 | 145 |
| 2 | G. Todorov | 110 | 2 | 陳　満　林 | 140 |
| 3 | T. Dembonczyk | 110 | 3 | F. Mavius | 140 |

## 60 Kg 級

| 順位 | 氏　　名 | 国　　名 | 体重 | トータル | ベスト S | ベスト J |
|---|---|---|---|---|---|---|
| 1 | N. Kolesnikov | ソ　　連 | 59.6 | 280 | 122.5 | 157.5 |
| 2 | Y. Rusev | ブルガリア | 59.8 | 277.5 | J✡122.5 | J✡155 |
| 3 | G. Cziura | ポーランド | 59.7 | 270 | 122.5 | 147.5 |
| 4 | A. Pawlak | 〃 | 59.4 | 260 | 112.5 | 147.5 |
| 5 | J. Buta | サンマリノ | 59.8 | 260 | 110 | 150 |
| 6 | L. Szaraz | ハンガリー | 59 | 257.5 | 115 | 142.5 |
| 7 | C. F. Chiang | 中　　国 | 59.6 | 255 | 120 | 135 |
| 8 | H. Y. Tan | 〃 | 59.9 | 255 | 115 | 140 |
| 9 | P. Vacante | イタリア | 59.8 | 250 | 110 | 140 |
| 10 | J. C. Chavigny | フランス | 59.6 | 247.5 | 105 | 142.5 |

| スナッチ | | | ジャーク | | |
|---|---|---|---|---|---|
| 1 | N. Kolesnikov | 122.5 | 1 | N. Kolesnikov | 157.5 |
| 2 | G. Cziura | 122.5 | 2 | Y. Rusev | 155 |
| 3 | Y. Rusev | 122.5 | 3 | J. Buta | 150 |

## 67.5 Kg 級

| | | | | | | |
|---|---|---|---|---|---|---|
| 1 | R. Urrutia | キューバ | 67.3 | ✡315 | ✡142.5 | 172.5 |
| 2 | S. Pevzner | ソ　　連 | 67 | 302.5 | 130 | 172.5 |
| 3 | Z. Kaczmarek | ポーランド | 66.75 | 297.5 | 127.5 | 170 |
| 4 | W. Schraut | 西ドイツ | 66.85 | 292.5 | 132.5 | 160 |
| 5 | J. M. Pakizeh | イ　ラ　ン | 67.3 | 292.5 | 130 | 162.5 |
| 6 | K. Czarnecki | ポーランド | 66.7 | 290 | 130 | 160 |
| 7 | G. Ambrass | 東ドイツ | 66.9 | 290 | 125 | 165 |
| 8 | K. H. Radschinsky | 西ドイツ | 66.75 | 285 | 125 | 160 |
| 9 | H. M. Chao | 中　　国 | 65.85 | 282.5 | 125 | 157.5 |
| 10 | 島屋　八生 | 日　　本 | 66 | 282.5 | 127.5 | 155 |

| スナッチ | | | ジャーク | | |
|---|---|---|---|---|---|
| 1 | R. Urrutia | 142.5 | 1 | S. Pevzner | 172.5 |
| 2 | Senet | 135 | 2 | R. Urrutia | 172.5 |
| 3 | W. Schraut | 132.5 | 3 | Z. Kaczmarek | 170 |

## 75 Kg 級

| 順位 | 氏名 | 国名 | 体重 | トータル | ベスト S | ベスト J |
|---|---|---|---|---|---|---|
| 1 | Y. Vartanian | ソ連 | 74.95 | 345 | 152.5 | 192.5 |
| 2 | P. Wenzel | 東ドイツ | 74.5 | 337.5 | 150 | 187.5 |
| 3 | G. Schliwka | 〃 | 74.2 | 330 | 140 | 190 |
| 4 | A. Stark | ハンガリー | 74.55 | 330 | 150 | 180 |
| 5 | Y. Mitokov | ブルガリア | 74.3 | 327.5 | 147.5 | 180 |
| 6 | D. Zayas | キューバ | 75 | 325 | 145 | 180 |
| 7 | T. Kinnunen | フィンランド | 74.8 | 317.5 | 142.5 | 175 |
| 8 | D. Poliacik | チェコスロバキア | 74.7 | 315 | 137.5 | 177.5 |
| 9 | N. Bergmann | 西ドイツ | 74.65 | 312.5 | 137.5 | 175 |
| 10 | 角南　保 | 日本 | 74.55 | 302.5 | 127.5 | 175 |

| スナッチ | | | ジャーク | | |
|---|---|---|---|---|---|
| 1 | Y. Vartanian | 152.5 | 1 | Y. Vartanian | 192.5 |
| 2 | P. Wenzel | 150 | 2 | G. Schliwka | 190 |
| 3 | A. Stark | 150 | 3 | P. Wenzel | 187.5 |

## 82.5 Kg 級

| | | | | | | |
|---|---|---|---|---|---|---|
| 1 | G. Bessonov | ソ連 | 82.25 | 352.5 | 157.5 | 195 |
| 2 | P. Baczako | ハンガリー | 81.85 | 345 | 152.5 | 192.5 |
| 3 | P. Rabczewski | ポーランド | 81.75 | 337.5 | 145 | 192.5 |
| 4 | N. Iliadis | ギリシャ | 82.1 | 337.5 | 152.5 | 185 |
| 5 | J. Avellan | フィンランド | 82.2 | 325 | 145 | 180 |
| 6 | K. Groh | 西ドイツ | 77.5 | 320 | 145 | 175 |
| 7 | H. Schmidt | 〃 | 81.5 | 320 | 150 | 170 |
| 8 | H. Y. Sung | 中国 | 81.8 | 312.5 | 142.5 | 170 |
| 9 | J. Napier | 米国 | 81.9 | 307.5 | | |
| 10 | R. Jouan | フランス | 82.35 | 307.5 | 135 | 172.5 |
| 16 | 佐藤　薫 | 日本 | | 300 | 140 | 160 |

| スナッチ | | | ジャーク | | |
|---|---|---|---|---|---|
| 1 | G. Bessonov | 157.5 | 1 | G. Bessonov | 195 |
| 2 | Blagoev | 155 | 2 | P. Rabczewski | 192.5 |
| 3 | Baczako | 152.5 | 3 | P. Baczako | 192.5 |

## 90 Kg 級

| | | | | | | |
|---|---|---|---|---|---|---|
| 1 | S. Poltoratski | ソ連 | 89.75 | 375 | 167.5 | 207.5 |
| 2 | R. Milser | 西ドイツ | 88.3 | 370 | 162.5 | 207.5 |
| 3 | A. Blanco | キューバ | 89.8 | 355 | 157.5 | 197.5 |
| 4 | U. G. Rehus | ハンガリー | 89.7 | 347.5 | 157.5 | 190 |

| 順位 | 氏名 | 国名 | 体重 | トータル | ベスト S | ベスト J |
|---|---|---|---|---|---|---|
| 5 | F. Antalovics | ハンガリー | 89.3 | 345 | 157.5 | 187.5 |
| 6 | P. Petzold | 東ドイツ | 89.8 | 342.5 | 152.5 | 190 |
| 7 | H. Appel | 西ドイツ | 82.9 | 325 | 142.5 | 182.5 |
| 8 | S. Jakobsson | スウェーデン | 88 | 325 | 145 | 180 |
| 9 | Y. Coussin | フランス | 87.8 | 315 | 145 | 170 |
| 10 | E. Vee-Haugen | ノルウェー | 88.3 | 305 | 135 | 170 |

| スナッチ | | | ジャーク | | |
|---|---|---|---|---|---|
| 1 | S. Poltoraski | 167.5 | 1 | Milser | 207.5 |
| 2 | Milser | 162.5 | 2 | S. Poltoratski | 207.5 |
| 3 | Antalovics | 157.5 | 3 | Blanco | 197.5 |

## 100 Kg 級

| | | | | | | |
|---|---|---|---|---|---|---|
| 1 | A. Kozlov | ソ連 | 99.1 | 367.5 | 162.5 | 205 |
| 2 | H. Losch | 東ドイツ | 99.4 | 367.5 | 162.5 | 205 |
| 3 | M. Broillet | サウジアラビア | 96.7 | 365 | 170 | 195 |
| 4 | M. Cameron | 米国 | 98.6 | 357.5 | 155 | 202.5 |
| 5 | P. Solar | チェコスロバキア | 99.4 | 357.5 | 160 | 197.5 |
| 6 | L. Dahlgren | スウェーデン | 99.2 | 352.5 | 150 | 202.5 |
| 7 | P. Gourrier | フランス | 99.3 | 345 | 150 | 195 |
| 8 | J. Niedzwiedski | ポーランド | 99.5 | 342.5 | 150 | 192.5 |
| 9 | L. Varga | ハンガリー | 92. | 340 | 152.5 | 187.5 |
| 10 | P. Niemi | フィンランド | 98.3 | 340 | 145 | 195 |

| スナッチ | | | ジャーク | | |
|---|---|---|---|---|---|
| 1 | M. Broillet | 170 | 1 | A. Kozlov | 205 |
| 2 | A. Kozlov | 162.5 | 2 | H. Losch | 205 |
| 3 | H. Losch | 162.5 | 3 | M. Cameron | 202.5 |

## 110 Kg 級

| | | | | | | |
|---|---|---|---|---|---|---|
| 1 | V. Christov | ブルガリア | 108.9 | 405 | 180 | 225 |
| 2 | Y. Zaitsev | ソ連 | 108.9 | 395 | 170 | 225 |
| 3 | J. Ciezki | 東ドイツ | 108.85 | 390 | 172.5 | 217.5 |
| 4 | L. Nilson | スウェーデン | 109.35 | 385 | 165 | 220 |
| 5 | P. Kaks | 東ドイツ | 108.8 | 382.5 | 167.5 | 215 |
| 6 | G. Szalay | ハンガリー | 106.5 | 380 | 162.5 | 217.5 |
| 7 | W. Neyses | 西ドイツ | 107.3 | 367.5 | 165 | 202.5 |

| 順位 | 氏　　名 | 国　　名 | 体　重 | トータル | S（ベスト） | J（ベスト） |
|---|---|---|---|---|---|---|
| 8 | V. Hörtnagel | オーストリア | 107.3 | 365 | 165 | 200 |
| 9 | K. Semerdijev | ブルガリア | 109.25 | 362.5 | 162.5 | 200 |
| 10 | A. Drzewiecki | 英　　国 | 107.6 | 342.5 | 147.5 | 195 |

| スナッチ | | | ジャーク | | |
|---|---|---|---|---|---|
| 1 | V. Christov | 180 | 1 | Y. Zaitsev | 225 |
| 2 | J. Ciezki | 172.5 | 2 | V. Christov | 225 |
| 3 | Y. Zaitsev | 170 | 3 | L. Nilson | 220 |

## +110 Kg 級

| | | | | | | |
|---|---|---|---|---|---|---|
| 1 | W. Alexeev | ソ　　連 | 157.3 | 430 | 185 | 245 |
| 2 | A. Eneldiev | 〃 | 154.7 | 422.5 | 182.5 | 240 |
| 3 | J. Heuser | 東ドイツ | 130.65 | 420 | 182.5 | 237.5 |
| 4 | C. Platchkov | ブルガリア | 143.6 | 400 | 180 | 220 |
| 5 | B. Wilhelm | 米　　国 | 142.4 | 385 | 175 | 210 |
| 6 | T. Stock | 〃 | 126.1 | 367.5 | 162.5 | 205 |
| 7 | F. Bernar | キューバ | 127.9 | 365 | 157.5 | 207.5 |
| 8 | J. Leppa | フィンランド | 159.1 | 365 | 155 | 210 |
| 9 | T. Haara | 〃 | 123.7 | 360 | 160 | 200 |
| 10 | M. Cardinal | カナダ | 130 | 342.5 | 147.5 | 195 |

| スナッチ | | | ジャーク | | |
|---|---|---|---|---|---|
| 1 | W. Alexeev | 185 | 1 | W. Alexeev | 245 |
| 2 | J. Heuser | 182.5 | 2 | A. Enaldiev | 240 |
| 3 | A. Enaldiev | 182.5 | 3 | J. Heuser | 237.5 |

## 国別得点表

①ソ連３２８　②東ドイツ１８２　③ハンガリー１６５　④ブルガリア１５７　⑤ポーランド１５４　⑥キューバ１１９　⑦西ドイツ１０７　⑧中国８０　⑨日本７３　⑩米国５２　⑪フィンランド　スウェーデン４３　⑬イラン　フランス３５　⑮チエコスロバキア２７　⑯ギリシャ２６　⑰サウジアラビア２５　⑱サンマリノ２０　⑲オーストリア１２　⑳イタリア１０　㉑英国６　㉒豪州４　㉓イスラエル３　㉔ノルウエー　カナダ２　㉖ドミニカ　エジプト１

## ◇第１回東日本学生選手権大会（個人戦）

（５２年９月２１日～２２日，東京・明治大学地下道場）

### ５２ Kg 級

① 三好信司（日大）　１９２.５　（８５－１０７.５）
② 蒲原裕二（早大）　１６０

### ５６ Kg 級

① 杉木春二（明大）　２００　（９０－１１０）
② 古賀貞雄（日体大）　１９２.５　③山口昭彦（法大）１８５

### ６０ Kg 級

① 合田　徹（中大）　２３０　（１０５－１２５）
② 田崎義行（法大）　２０５　③小泉三一（国士館）165

### ６７.５ Kg 級

① 我孫子　薫（中大）　２４７.５　（１０７.５－１４０）
② 沢田石善徳（法大）　２４０　③武井多加志（法大）２４０

### ７５ Kg 級

① 河原秀幸（中大）　２５０　（１１０－１４０）
② 宮内日出夫（明大）　２１５　③馬本雅之（日体大）２１２.５

### ８２.５ Kg 級

① 山沢誠二（早大）　２４５　（１１０－１３５）
② 深川俊一（日大）　２２５　③丸山　勉（日大）２２５

### ９０ Kg 級

① 久保正樹（法大）　２５５　（１２０－１３５）
② 荒井　昇（早大）　２２５　③軽部　剛（国士館）２０５

## ◇第３２回国民体育大会（青森国体）

（５２年１０月３日～６日，青森県平賀町民体育館，平賀西中学校体育館）

### ▽少年の部（第２会場ー平賀西中学校体育館）

５２ Kg 級　　チーフレフリー　榎　　サイドレフリー　藤田・岡田

●印以下はスナッチ種目での失格者

| 順位 | 氏名 | 都道府県 | 学校名 | 年令 | 体重 | トータル | ベスト S | ベスト J | 成功回数 |
|---|---|---|---|---|---|---|---|---|---|
| 1 | 平良朝治 | 沖縄 | 南部工 | 16 | 51.6 | 205 | 87.5 | 117.5 | 5(3—2) |
| 2 | 小高正宏 | 兵庫 | 明石北 | 17 | 51.3 | 202.5 | 92.5 | 110 | 6(3—3) |
| 3 | 古賀丈士 | 佐賀 | 有田工 | 16 | 51.8 | 195 | 85 | 110 | 4(2—2) |
| 4 | 西川荘吾 | 滋賀 | 堅田 | 16 | 51.3 | 192.5 | 85 | 107.5 | 5(2—3) |
| 5 | 平井久雄 | 栃木 | 小田 | 18 | 51.5 | 190 | 82.5 | 107.5 | 4(2—2) |
| 6 | 伝法谷勝 | 青森 | 金木 | 18 | 51.6 | 185 | 80 | 105 | 2(1—1) |
| 7 | 金子仁司 | 東京 | 東亜学園 | 18 | 51.6 | 185 | 85 | 100 | |
| 8 | 恵清光 | 鹿児島 | 鹿児島商工 | 16 | 51.3 | 180 | 80 | 100 | |
| 9 | 南野雅浩 | 石川 | 金沢 | 16 | 51.5 | 177.5 | 80 | 97.5 | |
| 10 | 大塚克久 | 新潟 | 安塚牧分 | 18 | 51.2 | 175 | 80 | 90 | |
| 11 | 渡辺学敏 | 愛知 | 名古屋電気 | 18 | 50.7 | 172.5 | 72.5 | 100 | |
| 12 | 加納由久 | 岐阜 | 中津 | 17 | 51.6 | 167.5 | 72.5 | 95 | |
| 13 | 佐藤文弘 | 福島 | 農蚕 | 18 | 51.5 | 165 | 72.5 | 92.5 | |
| 14 | 佐々木浩昭 | 愛媛 | 新居浜工 | 17 | 51.9 | 165 | 75 | 90 | |
| 15 | 百武政次 | 宮崎 | 高鍋農 | 17 | 49.9 | 155 | 70 | 85 | |
| 16 | 渡辺哲 | 大分 | 大分工 | 17 | 51.1 | 152.5 | 67.5 | 85 | |
| 17 | 松井朋夫 | 鳥取 | 米子工 | 17 | 51.7 | 147.5 | 67.5 | 80 | |
| | 岡村浩一郎 | 熊本 | 鎮西 | 16 | 51.5 | 0 | 65 | 0 | |
| | 福山貴夫 | 岡本 | 倉敷商 | 17 | 51.7 | 0 | 0 | 90 | |

上位者試技内容①平　良＝Ｓ８０　８５　８７.５　Ｊ１１０　１１７.５　×１２２.５

②小　高＝Ｓ８５　９０　９２.５　Ｊ１０５　１１０　１１２.５

③古　賀＝Ｓ×８０　８０　８５　Ｊ１０５　×１１０　１１０

注　平良　ジャーク４回目　１２２.５kg　日本高校新

## 56 Kg 級

チーフレフリー　大西　　サイドレフリー　松浦・佐藤

| 順位 | 氏名 | 都道府県 | 学校名 | 年令 | 体重 | トータル | ベスト S | ベスト J | 成功回数 |
|---|---|---|---|---|---|---|---|---|---|
| 1 | 村木洋介 | 岡山 | 水島工 | 17 | 55.3 | 215 | 95 | 120 | 4(2—2) |
| 2 | 笠松敏夫 | 和歌山 | 和歌山工 | 17 | 55.6 | 207.5 | 92.5 | 115 | 3(2—1) |
| 3 | 成沢哲也 | 静岡 | 東海大工 | 18 | 55.1 | 205 | 95 | 110 | 3(2—1) |
| 4 | 城間忠誠 | 沖縄 | 南部工 | 17 | 55.6 | 200 | 90 | 100 | 2(1—1) |
| 5 | 小川孝夫 | 岐阜 | 中津 | 17 | 54.2 | 197.5 | 87.5 | 110 | 5(2—3) |
| 6 | 尾崎誠一郎 | 佐賀 | 有田工 | 17 | 55.4 | 195 | 85 | 110 | 3(1—2) |
| 7 | 高野俊幸 | 茨城 | 高萩工 | 18 | 55.8 | 195 | 85 | 110 | |
| 8 | 松田茂樹 | 大阪 | 清風工 | 16 | 55.1 | 192.5 | 87.5 | 105 | |
| 9 | 山口晋 | 兵庫 | 舞子 | 17 | 55.1 | 187.5 | 80 | 107.5 | |
| 10 | 石川龍也 | 千葉 | 習志野 | 17 | 56 | 187.5 | 82.5 | 105 | |
| 11 | 三浦博之 | 愛知 | 名古屋電気 | 18 | 54.4 | 185 | 85 | 100 | |
| 12 | 玉川幹雄 | 島根 | 出雲農林 | 16 | 54.5 | 180 | 80 | 100 | |
| 13 | 山口正明 | 長崎 | 諫早農 | 18 | 55.2 | 180 | 77.5 | 102.5 | |
| 14 | 八田英広 | 福井 | 坂井農 | 16 | 55.7 | 175 | 80 | 95 | |
| 15 | 斉藤正夫 | 埼玉 | 羽生実 | 17 | 54.7 | 172.5 | 77.5 | 95 | |
| 16 | 堀田時男 | 宮崎 | 延岡工 | 17 | 55.8 | 170 | 75 | 95 | |
| 17 | 小西清 | 徳島 | 徳島工 | 17 | 54.7 | 165 | 75 | 90 | |
| 18 | 諸角正義 | 山梨 | 日大明誠 | 16 | 55.1 | 165 | 75 | 90 | |
| 19 | 晶納武美 | 鹿児島 | 鹿児島商工 | 16 | 55.1 | 160 | 72.5 | 87.5 | |
| 20 | 手嶋敏浩 | 大分 | 別府商 | 16 | 55.2 | 155 | 70 | 85 | |
| 21 | 中村悟 | 石川 | 金沢 | 17 | 55.1 | 142.5 | 57.5 | 85 | |
| 22 | 鰐川勇 | 長野 | 梓川 | 17 | 55.2 | 140 | 60 | 80 | |

①村　木＝S　×90　90　95　　J　115　120　×122.5

②笠　松＝S　87.5　×92.5　92.5　J　115　×120　×125

③成　沢＝S　90　×95　95　　J　×110　110　×117.5

注　村木　スナッチ　4回目　　103kg　日本高校新挑戦失敗

## 60 Kg 級

チーフレフリー　早坂　　サイドレフリー　細越・菊地

| 順位 | 氏名 | 都道府県 | 学校名 | 年令 | 体重 | トータル | ベスト S | ベスト J | 成功回数 |
|---|---|---|---|---|---|---|---|---|---|
| 1 | 森本　進 | 和歌山 | 串本 | 17 | 59.3 | 235 | 107.5 | 127.5 | 5(3—2) |
| 2 | 岩田　誠 | 青森 | 金木 | 18 | 59.5 | 220 | 105 | 115 | 2(1—1) |
| 3 | 高橋　誠 | 群馬 | 藤岡工 | 18 | 59.6 | 215 | 97.5 | 117.5 | 4(2—2) |
| 4 | 澤久政治 | 長崎 | 諫早農 | 17 | 59.1 | 207.5 | 92.5 | 115 | 2(1—1) |
| 5 | 嘉藤善和 | 島根 | 出雲農林 | 17 | 59.8 | 207.5 | 95 | 112.5 | 3(2—1) |
| 6 | 安達典男 | 栃木 | 小山 | 18 | 59.8 | 207.5 | 95 | 112.5 | 4(3—1) |
| 7 | 平塚　徹 | 秋田 | 五城目 | 17 | 59.8 | 205 | 95 | 110 | |
| 8 | 上村久仁 | 愛知 | 名城大附 | 17 | 59.9 | 197.5 | 90 | 107.5 | |
| 9 | 宮島芳昭 | 山形 | 米沢工 | 18 | 59.8 | 195 | 90 | 105 | |
| 10 | 新井　亨 | 東京 | 城西 | 18 | 58.8 | 192.5 | 80 | 112.5 | |
| 11 | 沢　亨 | 鳥取 | 鳥取西 | 17 | 58.5 | 190 | 87.5 | 102.5 | |
| 12 | 伊藤智和 | 岐阜 | 中津 | 17 | 59.3 | 190 | 85 | 105 | |
| 13 | 永石勇次 | 佐賀 | 有田工 | 17 | 59.7 | 190 | 82.5 | 107.5 | |
| 14 | 山田満幸 | 鹿児島 | 鹿児島商工 | 17 | 59.3 | 187.5 | 85 | 102.5 | |
| 15 | 小野邦広 | 愛媛 | 新居浜工 | 18 | 59.7 | 175 | 80 | 95 | |
| 16 | 松田勇男 | 福岡 | 筑紫工 | 17 | 59.7 | 175 | 75 | 100 | |
| 17 | 渋谷一彦 | 北海道 | 当別 | 17 | 59 | 165 | 70 | 95 | |
| 18 | 古沢　亨 | 熊本 | 鎮西 | 17 | 59 | 160 | 70 | 90 | |
| 19 | 武井澄男 | 山梨 | 日川 | 16 | 58.6 | 155 | 65 | 90 | |

● 折本　淳（大阪・大阪工大）

①森　本＝S　100　105　107.5　J×122.5　122.5　127.5

②岩　田＝S　100　105　×107.5　J　115　×120　×125

③高　橋＝S　92.5　97.5　×100　J　112.5　×117.5　117.5

注　森本　岩田　スナッチ　4回目　110.5kg　日本高校新挑戦失敗

## 67.5 Kg 級

チーフレフリー　唐牛　　サイドレフリー　角掛・桜庭

| | | | | | | | | | |
|---|---|---|---|---|---|---|---|---|---|
| 1 | 荒関秀悦 | 青森 | 金木 | 17 | 66.3 | 240 | 110 | 130 | 4(3—1) |
| 2 | 工藤　聰 | 秋田 | 熊代工 | 17 | 67.3 | 230 | 102.5 | 127.5 | 3(2—1) |
| 3 | 和田昌樹 | 三重 | 四日市中央工 | 17 | 65.5 | 222.5 | 95 | 127.5 | 3(1—2) |
| 4 | 菊地　寿 | 栃木 | 小山 | 17 | 65.9 | 220 | 100 | 120 | 3(2—1) |

| 順位 | 氏名 | 都道府県 | 学校名 | 年令 | 体重 | トータル | ベスト S | ベスト J | 成功回数 |
|---|---|---|---|---|---|---|---|---|---|
| 5 | 桜井貞実 | 静岡 | 東海大工 | 18 | 66 | 215 | 95 | 120 | 4(2—2) |
| 6 | 五十嵐吉康 | 山形 | 羽黒工 | 18 | 64.3 | 210 | 97.5 | 112.5 | 3(2—1) |
| 7 | 官野正一 | 福島 | 農蚕 | 17 | 66.8 | 207.5 | 95 | 112.5 | |
| 8 | 加納修 | 島根 | 浜田 | 16 | 63.9 | 202.5 | 87.5 | 115 | |
| 9 | 増田勉 | 徳島 | 徳島工 | 17 | 64.8 | 200 | 92.5 | 107.5 | |
| 10 | 三河稔晃 | 岩手 | 雫石 | 17 | 66.2 | 200 | 90 | 110 | |
| 11 | 中島義明 | 福井 | 坂井農 | 18 | 66.1 | 197.5 | 90 | 107.5 | |
| 12 | 金田克也 | 長崎 | 諫早農 | 17 | 61.5 | 195 | 85 | 110 | |
| 13 | 高橋靖夫 | 千葉 | 国分 | 17 | 65.9 | 195 | 87.5 | 107.5 | |
| 14 | 有賀裕徳 | 茨城 | 高荻工 | 17 | 62.9 | 190 | 85 | 105 | |
| 15 | 角田富彦 | 宮城 | 柴田農林 | 17 | 67.1 | 190 | 85 | 105 | |
| 16 | 堀口悟 | 埼玉 | 羽生実 | 18 | 63.6 | 185 | 85 | 100 | |
| 17 | 木村智司 | 群馬 | 前橋工 | 17 | 64 | 180 | 80 | 100 | |
| 18 | 後藤貴徳 | 福岡 | 八幡大 | 17 | 65.2 | 180 | 75 | 105 | |
| 19 | 清水忠滋 | 富山 | 滑川 | 18 | 63.7 | 177.5 | 80 | 97.5 | |
| 20 | 中井尚彦 | 宮崎 | 延岡工 | 17 | 64.8 | 160 | 75 | 85 | |
| 21 | 穴田裕之 | 石川 | 金沢 | 16 | 64.5 | 155 | 67.5 | 87.5 | |
| 22 | 平井誠 | 神奈川 | 法大第二 | 17 | 64.7 | 140 | 60 | 80 | |
| 23 | 関輝明 | 熊本 | 宇土 | 15 | 61.7 | 135 | 60 | 75 | |

●小林孝敏(長野・梓川)

①荒関＝S 102.5 107.5 110　J ×130 130 ×135

②工藤＝S ×100 100 102.5　J 127.5 ×132.5 ×140

③和田＝S ×95 95 ×100　J 122.5 127.5 ×135

注 荒関 スナッチ4回目 118kg 日本高校新失敗

## 75 Kg 級

チーフレフリー 榎　サイドレフリー 宮崎・岡田

| | | | | | | | | | |
|---|---|---|---|---|---|---|---|---|---|
| 1 | 宮城政章 | 沖縄 | 中央 | 17 | 72.3 | 252.5 | 112.5 | 140 | 4(2—2) |
| 2 | 中村斉 | 三重 | 四日市中央工 | 17 | 71.9 | 230 | 105 | 125 | 3(2—1) |
| 3 | 池野嘉仁 | 福井 | 若狭農林 | 17 | 71.3 | 225 | 105 | 125 | 4(2—2) |
| 4 | 佐野利正 | 新潟 | 三条工 | 17 | 67.6 | 210 | 90 | 120 | 3(1—2) |
| 5 | 原惣四郎 | 兵庫 | 姫路東家東分 | 17 | 68.9 | 210 | 90 | 120 | 2(1—1) |
| 6 | 菊池有 | 岩手 | 岩谷堂 | 18 | 70.4 | 207.5 | 95 | 112.5 | 5(3—2) |
| 7 | 安井浩二 | 福島 | 平工 | 16 | 67.6 | 205 | 90 | 115 | |
| 8 | 佐々木勝則 | 徳島 | 徳島工 | 17 | 67.7 | 200 | 90 | 110 | |

| 順位 | 氏名 | 都道府県 | 学校名 | 年令 | 体重 | トータル | ベスト S | ベスト J | 成功回数 |
|---|---|---|---|---|---|---|---|---|---|
| 9 | 吉川賢治 | 愛媛 | 新居浜工 | 18 | 69.4 | 200 | 90 | 110 | |
| 10 | 中村博昭 | 北海道 | 琴似工 | 17 | 70.6 | 197.5 | 85 | 112.5 | |
| 11 | 角田光彦 | 宮城 | 柴田農林 | 17 | 67.7 | 190 | 85 | 105 | |
| 12 | 柳川豊 | 富山 | 富山商 | 18 | 69.8 | 187.5 | 90 | 97.5 | |
| 13 | 曽野誠一 | 京都 | 旭金属工業 | 17 | 67.9 | 185 | 82.5 | 102.5 | |
| 14 | 松浦達也 | 福岡 | 筑紫工 | 18 | 67.6 | 180 | 80 | 100 | |
| 15 | 中村清 | 長野 | 梓川 | 17 | 67.6 | 172.5 | 77.5 | 95 | |
| 16 | 鈴木克昌 | 神奈川 | 法大第二 | 17 | 72.6 | 140 | 60 | 80 | |
| | 畠山広栄 | 秋田 | 能代工 | 17 | 74.4 | 0 | 110 | 0 | |
| | 斉藤徹 | 山形 | 羽黒工 | 17 | 67.6 | 0 | 110 | 0 | |

①宮　城＝S　107.5　×112.5　112.5　　J　135　140　×145
②中　村＝S　100　105　×110　　J　×125　125　×135
③池　野＝S　100　×105　105　　J　115　×120　120

## 82.5 Kg 級

チーフレフリー　佐々木　　サイドレフリー　松浦・細越

| | | | | | | | | | |
|---|---|---|---|---|---|---|---|---|---|
| 1 | 小林明宏 | 千葉 | 習志野 | 18 | 81.2 | 252.5 | 110 | 142.5 | 4(2—2) |
| 2 | 山崎雅彦 | 大阪 | 大阪産大 | 16 | 81.1 | 250 | 110 | 140 | 4(2—2) |
| 3 | 堀内喜良 | 新潟 | 三条工 | 18 | 76.7 | 242.5 | 107.5 | 135 | 5(3—2) |
| 4 | 安彦勝弘 | 宮城 | 柴田農林 | 17 | 75.3 | 230 | 95 | 135 | 4(1—3) |
| 5 | 前田広明 | 茨城 | 高萩工 | 18 | 77.6 | 222.5 | 102.5 | 100 | 5(3—2) |
| 6 | 山林隆 | 富山 | 滑川 | 18 | 75.1 | 215 | 100 | 115 | 2(1—1) |
| 7 | 長谷章一 | 岡山 | 倉敷商 | 17 | 82.5 | 215 | 90 | 125 | |
| 8 | 森昭夫 | 群馬 | 藤岡工 | 18 | 82 | 212.5 | 90 | 122.5 | |
| 9 | 小宮山哲雄 | 山梨 | 日大明誠 | 16 | 80.1 | 207.5 | 90 | 117.5 | |
| 10 | 深野徹 | 東京 | 東亜学園 | 17 | 80.1 | 207.5 | 92.5 | 115 | |
| 11 | 南昌彦 | 和歌山 | 和歌山東 | 17 | 82.3 | 207.5 | 85 | 122.5 | |
| 12 | 山田一広 | 滋賀 | 堅田 | 15 | 80.6 | 195 | 85 | 110 | |
| 13 | 本田保弘 | 北海道 | 琴似工 | 17 | 75.5 | 192.5 | 82.5 | 110 | |
| 14 | 寺岡陽一 | 大分 | 大分工 | 16 | 75.1 | 167.5 | 72.5 | 95 | |
| 15 | 小松浩次 | 神奈川 | 日大 | 17 | 78.6 | 150 | 60 | 90 | |
| | 及川一 | 岩手 | 岩谷堂農林 | 17 | 81.3 | 0 | 87.5 | 0 | |
| | 鈴木邦治 | 三重 | 四日市中央工 | 17 | 75.1 | 0 | 112.5 | 0 | |

●北村行裕（静岡・東海大工）　石原　昇（山口・下関工）
①小　林＝S　105　×110　110　　J　135　×140　142.5
②山　崎＝S　105　110　×112.5　　J　135　140　×142.5
③堀　内＝S　100　105　107.5　　J　130　135　×140

▽成年の部（第1会場ー平賀町民体育館）

## 52 Kg 級

チーフレフリー　早坂　　サイドレフリー　松浦・菊地

●印以下はスナッチ種目での失格者
◎印は日本記録，タイはタイ記録

| 順位 | 氏名 | 都道府県 | 所属 | 年令 | 体重 | トータル | ベスト S | ベスト J | 成功回数 |
|---|---|---|---|---|---|---|---|---|---|
| 1 | 竹内雅朝 | 埼玉 | 大宮運動公園 | 24 | 51.9 | 230 | 100 | 130 | 3(1—2) |
| 2 | 堀越武 | 栃木 | 昭和アルミ | 34 | 51.8 | 225 | 105 | 120 | 4(2—2) |
| 3 | 岩崎賢二 | 群馬 | 日体大 | 22 | 52 | 220 | 95 | 125 | 3(1—2) |
| 4 | 真鍋和人 | 愛媛 | 中大 | 18 | 51.6 | 210 | 90 | 120 | 3(1—2) |
| 5 | 八倉巻外光 | 富山 | 法大 | 20 | 51.9 | 210 | 92.5 | 117.5 | 4(2—2) |
| 6 | 佐々木孝知 | 愛知 | トヨタ自工 | 27 | 51.6 | 200 | 90 | 110 | 4(2—2) |
| 7 | 讃岐鉄朗 | 島根 | 千代田生命 | 23 | 52 | 195 | 85 | 110 | |
| 8 | 組頭健太郎 | 福井 | だるま屋 | 28 | 51.6 | 192.5 | 87.5 | 105 | |
| 9 | 岩永勉 | 長崎 | 長田農協 | 22 | 51.7 | 187.5 | 77.5 | 110 | |
| 10 | 牧野吉伸 | 岡山 | 日体大 | 19 | 51.3 | 185 | 80 | 105 | |
| 11 | 小野勲 | 神奈川 | 石井光学 | 33 | 51.1 | 182.5 | 80 | 102.5 | |
| 12 | 森本幸雄 | 滋賀 | 木村機械建設工業 | 24 | 51.7 | 180 | 80 | 100 | |
| 13 | 原田弘紀 | 京都 | 三橋製作所 | 20 | 51.4 | 175 | 75 | 100 | |
| 14 | 大久保健 | 宮崎 | 旭ダウ | 24 | 51.8 | 165 | 70 | 95 | |
| | 絹川和教 | 和歌山 | 立命館大 | 21 | 51.9 | 0 | 85 | 0 | |
| | 伊地知辰美 | 鹿児島 | 垂水市役所 | 25 | 51.1 | 0 | 0 | 110 | |

●小林　貴（新潟・中大）　小田一志（香川・自営）　武村朝勝（沖縄・沖縄紀文）

①竹　内＝S　100　×105　×105　　J　125　130　×132.5

②堀　越＝S　100　×105　105　　J　115　120　×125

③岩　崎＝S×95　×95　95　　J　120　125　×132.5

注　竹内　ジャーク4回目132.5kg　岩崎　ジャーク4回目131.5kg　日本新記録挑戦失敗

## 56 Kg 級

チーフレフリー　唐牛　　サイドレフリー　角掛・田中

| | | | | | | | | | |
|---|---|---|---|---|---|---|---|---|---|
| 1 | 安藤謙吉 | 岐阜 | 土岐高・教 | 27 | 56 | 245 | 110 | 135 | 3(2—1) |
| 2 | 湯地保雄 | 愛知 | 日大 | 21 | 55.8 | 237.5 | 105 | 132.5 | 3(2—1) |
| 3 | 杉江均 | 栃木 | 拓大 | 19 | 55.5 | 230 | 107.5 | 122.5 | 5(3—2) |
| 4 | 古屋哲男 | 静岡 | 法大 | 19 | 55.5 | 225 | 95 | 130 | 2(1—1) |
| 5 | 高野滋 | 福島 | 福島ガス | 24 | 55.7 | 225 | 100 | 125 | 3(1—2) |
| 6 | 熊取谷一明 | 大阪 | 山星屋 | 22 | 55.9 | 225 | 95 | 130 | 3(1—2) |
| 7 | 前田勝秀 | 佐賀 | 佐賀県庁 | 24 | 56 | 225 | 102.5 | 122.5 | |
| 8 | 鵜飼峰生 | 広島 | 新市町役場 | 27 | 55.9 | 222.5 | 102.5 | 120 | |
| 9 | 末吉孝光 | 沖縄 | 丸菊食堂 | 23 | 56 | 220 | 95 | 125 | |

| 順位 | 氏名 | 都道府県 | 所属 | 年令 | 体重 | トータル | ベスト S | ベスト J | 成功回数 |
|---|---|---|---|---|---|---|---|---|---|
| 9 | 佐々木清亮 | 秋田 | 大平住宅 | 23 | 56 | 220 | 95 | 125 | |
| 11 | 植木守 | 千葉 | 松戸東高・職 | 30 | 56 | 217.5 | 95 | 122.5 | |
| 12 | 鷹觜文昭 | 岩手 | 雫石・高教 | 26 | 55.9 | 210 | 90 | 120 | |
| 13 | 岩崎富太郎 | 岡山 | 松山高・教 | 24 | 55.3 | 207.5 | 92.5 | 115 | |
| 14 | 田原良英 | 島根 | 浜田体協 | 26 | 55.6 | 205 | 90 | 115 | |
| 14 | 安西孝敏 | 福岡 | 日大 | 19 | 55.6 | 205 | 90 | 115 | |
| 16 | 田中泰弘 | 山口 | 東亜建設工業 | 22 | 55.8 | 175 | 75 | 100 | |
| 17 | 市川秀俊 | 長野 | 佐久消防署 | 27 | 55.7 | 157.5 | 77.5 | 80 | |
| | 白崎中徳 | 福井 | 法大 | 21 | 56 | 0 | 100 | 0 | |
| | 松本博幸 | 熊本 | 県果実連 | 25 | 55.7 | 0 | 95 | 0 | |

●杉島利洋（香川・三菱化成工業）

①安　藤＝S　105　110　×115　　J　135　×140　×140

②湯　地＝S　100　105×107.5　　J　132.5　×137.5　×137.5

③杉　江＝S　100　105　107.5　　J　117.5　122.5　×125

注　杉江スナッチ4回目111.5　古屋ジャー4回目138kg　J世界新記録挑戦失敗

## 60 Kg 級

チーフレフリー　大西　　サイドレフリー　中村・松浦

| | | | | | | | | | |
|---|---|---|---|---|---|---|---|---|---|
| 1 | 三木功司 | 埼玉 | 自衛隊体校 | 31 | 60 | 257.5 | 122.5 | 135 | 3(2—1) |
| 2 | 福田弘 | 東京 | 東京青果 | 35 | 60 | 252.5 | 107.5 | 145 | 4(1—3) |
| 3 | 宇良宗宏 | 沖縄 | 宇良牧場 | 30 | 60 | 252.5 | 110 | 142.5 | 4(2—2) |
| 4 | 玉井昇治 | 静岡 | 県営草薙運動場 | 25 | 59.3 | 250 | 110 | 140 | 2(1—1) |
| 5 | 西村勇夫 | 滋賀 | 安曇川高・校 | 23 | 59.6 | 250 | 115 | 135 | 3(1—1) |
| 6 | 高尾忠和 | 大阪 | 岩根左官工業所 | 29 | 59.8 | 245 | 110 | 135 | 2(2—1) |
| 7 | 堀江一到 | 福島 | 日体大 | 20 | 59.3 | 240 | 105 | 135 | |
| 8 | 丸山武彦 | 山形 | 中大 | 22 | 59.6 | 240 | 107.5 | 132.5 | |
| 9 | 高倉隆人 | 大分 | 日田市役所 | 28 | 59.8 | 240 | 105 | 135 | |
| 10 | 大門政夫 | 富山 | 不二越 | 31 | 59.3 | 232.5 | 102.5 | 130 | |
| 11 | 熊田孝夫 | 茨城 | 茨城県庁 | 27 | 60 | 230 | 105 | 125 | |
| 12 | 新井克治 | 新潟 | 中大 | 19 | 59.8 | 230 | 100 | 130 | |
| 13 | 早坂利昭 | 宮城 | 大商大 | 20 | 59.8 | 230 | 105 | 125 | |
| 14 | 福島正司 | 岐阜 | 岐阜市役所 | 27 | 59.7 | 227.5 | 102.5 | 125 | |
| 15 | 後藤茂喜 | 福岡 | 日大 | 21 | 60 | 227.5 | 107.5 | 120 | |
| 16 | 藤原講平 | 神奈川 | 日産自動車 | 25 | 59.6 | 220 | 97.5 | 122.5 | |
| 17 | 鬼海千秋 | 熊本 | 鶴屋百貨店 | 26 | 59.5 | 215 | 95 | 120 | |

| 順位 | 氏名 | 都道府県 | 年令 | 所属 | 体重 | トータル | ベスト S | ベスト J | 成功回数 |
|---|---|---|---|---|---|---|---|---|---|
| 18 | 寺本育夫 | 島根 | 21 | 日大 | 57.6 | 205 | 90 | 115 | |
| 19 | 平川稔 | 福井 | 24 | 嶺北消防署 | 59.3 | 205 | 92.5 | 112.5 | |
| 20 | 西辻憲二 | 広島 | 29 | 三菱重工三原 | 59.7 | 205 | 92.5 | 112.5 | |
| 21 | 田崎義行 | 佐賀 | 19 | 法大 | 58.3 | 200 | 90 | 110 | |
| 22 | 島田好人 | 奈良 | 28 | 帝塚山学院 | 58.8 | 195 | 85 | 110 | |
| 23 | 中川茂 | 山口 | 23 | 井野屋 | 59.7 | 190 | 85 | 105 | |
| 23 | 田村敏明 | 北海道 | 23 | 観光物産興社 | 59.7 | 190 | 85 | 105 | |
| 25 | 田中好喜 | 長野 | 19 | 松下電送 | 57.8 | 185 | 85 | 100 | |
| | 赤星宏一 | 宮崎 | 23 | 高鍋農工 | 59.7 | 0 | 100 | 0 | |
| | 篠原弘徳 | 鹿児島 | 21 | 大商大 | 59.9 | 0 | 95 | 0 | |

●佐藤充正（秋田・羽後日産自動車）　松下伊知朗（兵庫・法大）　古庄紀治（徳島・古庄藍染）

①三　木＝S ×117.5　117.5　122.5　J 135　×140　×140

②福　田＝S107.5　×122.5　×122.5　J 137.5　142.5　145

③宇　良＝S 105　×110　×110　J 137.5　142.5　×145

注　三木　スナッチ4回目　128kg日本新記録挑戦失敗

## 67.5 Kg 級

チーフレフリー　榎　　サイドレフレー　藤田・宮崎

| | | | | | | | | | | |
|---|---|---|---|---|---|---|---|---|---|---|
| 1 | 平井一正 | 三重 | 27 | 亀山高・教 | 66.6 | ◎ 302.5 | ◎135 | 167.5 | 5(3—2) |
| 2 | 小池務 | 群馬 | 24 | 町立東小・職 | 66.6 | 277.5 | 120 | 157.5 | 4(2—2) |
| 3 | 福田輝彦 | 愛媛 | 20 | 中大 | 67.4 | 275 | 125 | 150 | 3(2—1) |
| 4 | 佐藤光義 | 東京 | 23 | 警視庁 | 67.5 | 272.5 | 122.5 | 150 | 3(2—1) |
| 5 | 加藤久 | 滋賀 | 25 | 堅田高・教 | 67.2 | 270 | 117.5 | 152.5 | 4(1—3) |
| 6 | 高見明男 | 富山 | 30 | 富山市役所 | 67. | 262.5 | 115 | 147.5 | 4(2—2) |
| 7 | 今岡益行 | 島根 | 29 | 出雲体協 | 65.5 | 257.5 | 115 | 142.5 | |
| 8 | 志賀高佳 | 福島 | 21 | 中大 | 67.2 | 257.5 | 115 | 142.5 | |
| 9 | 水野博喜 | 岐阜 | 24 | 静山コンクリート | 66 | 252.5 | 112.5 | 140 | |
| 10 | 斉藤秀男 | 山形 | 22 | 日体大 | 63.4 | 250 | 110 | 140 | |
| 11 | 高橋次夫 | 和歌山 | 29 | 和歌山工高・職 | 66.7 | 240 | 105 | 135 | |
| 12 | 武井多加志 | 山梨 | 19 | 法大 | 66 | 235 | 105 | 130 | |
| 13 | 米田迦 | 神奈川 | 30 | 市立日下小・職 | 67.3 | 235 | 105 | 130 | |
| 13 | 内海敏昭 | 宮城 | 19 | 日体大 | 67.3 | 235 | 105 | 130 | |
| 15 | 真野正 | 広島 | 36 | 真野商店 | 66.9 | 230 | 105 | 125 | |
| 16 | 吉本安弘 | 長崎 | 20 | 名城大 | 66.5 | 225 | 100 | 125 | |

| 順位 | 氏名 | 都道府県 | 所属 | 年令 | 体重 | トータル | ベスト S | ベスト J | 成功回数 |
|---|---|---|---|---|---|---|---|---|---|
| 17 | 大輪嘉孝 | 長野 | 松本郵便局 | 20 | 65.5 | 220 | 100 | 120 | |
| 18 | 合田博 | 北海道 | 教育大 | 20 | 66.9 | 220 | 97.5 | 122.5 | |
| 19 | 佐藤康人 | 宮崎 | 日野自動車 | 29 | 67 | 210 | 95 | 115 | |
| 20 | 大湾朝達 | 沖縄 | マルサ商会 | 27 | 65 | 205 | 90 | 115 | |
| 21 | 高野清 | 石川 | 北陸製菓 | 18 | 64 | 180 | 80 | 100 | |
| | 高田邦彦 | 埼玉 | 自衛隊体校 | 25 | 67.2 | 0 | 127.5 | 0 | |
| | 上造輪茂 | 奈良 | 奈良交通 | 26 | 66.9 | 0 | 100 | 0 | |

●芳野八十次（大分・明大）

①平　井＝S　125　130　135　　J　162.5　167.5　×170

②小　池＝S　115　×120　120　　J　152.5　157.5　×165

③福　田＝S　120　125　×127.5　　J　150　×155　×155

注　高田　スナッチ4回目　135.5kg　平井　ジャーク4回目　170.5　日本記録挑戦失敗

## 75 kg 級

チーフレフリー　唐牛　　サイドレフリー　桜庭・田中

| | | | | | | | | | |
|---|---|---|---|---|---|---|---|---|---|
| 1 | 角南保 | 愛知 | 名古屋鉄道 | 28 | 74.9 | 305 | 135 | 170 | 3(2—1) |
| 2 | 小菅富十郎 | 栃木 | 小山高・職 | 25 | 74.6 | 297.5 | 132.5 | 165 | 5(2—3) |
| 3 | 夏井武美 | 秋田 | 秋田経大高・教 | 28 | 71.2 | 295 | 135 | 160 | 5(3—2) |
| 4 | 平間繁夫 | 三重 | 自動車税務所 | 25 | 74.9 | 292.5 | 137.5 | 155 | 5(3—2) |
| 5 | 酒井保 | 茨城 | 茨城県庁 | 26 | 72.6 | 287.5 | 130 | 157.5 | 5(3—2) |
| 6 | 三石悦雄 | 千葉 | 行徳高・職 | 28 | 74.7 | 287.5 | 135 | 152.5 | 2(1—1) |
| 7 | 中田高広 | 岐阜 | 中津高・職 | 28 | 72.6 | 282.5 | 125 | 157.5 | |
| 8 | 目黒正男 | 新潟 | 中大 | 20 | 74.5 | 282.5 | 125 | 157.5 | |
| 9 | 平岡力 | 静岡 | 明大 | 19 | 74.7 | 275 | 115 | 160 | |
| 10 | 小野光一 | 群馬 | 沼田農協 | 23 | 74.5 | 270 | 117.5 | 152.5 | |
| 11 | 森野覚志 | 東京 | 警視庁 | 27 | 74.6 | 270 | 115 | 155 | |
| 12 | 岡田隆 | 山梨 | 甲府消防本部 | 28 | 74.5 | 255 | 115 | 140 | |
| 13 | 海崎良仙 | 熊本 | 早大 | 20 | 72.1 | 250 | 110 | 140 | |
| 14 | 山田守 | 北海道 | 観光物産興社 | 20 | 74.4 | 250 | 105 | 145 | |
| 15 | 山下淳二 | 福岡 | 自営 | 30 | 73.8 | 245 | 105 | 140 | |
| 16 | 川路薫 | 広島 | 広島重工広島 | 24 | 74.3 | 235 | 102.5 | 132.5 | |
| 17 | 紺野考一 | 岩手 | 陸上自衛隊 | 19 | 73.6 | 227.5 | 100 | 127.5 | |
| 18 | 牧野正志 | 宮崎 | 大商大 | 22 | 72.5 | 225 | 100 | 125 | |
| 19 | 増田銀一 | 奈良 | 矢野大・職 | 27 | 74.4 | 222.5 | 95 | 127.5 | |

| 順位 | 氏名 | 都道府県 | 所属 | 年令 | 体重 | トータル | ベスト S | ベスト J | 成功回数 |
|---|---|---|---|---|---|---|---|---|---|
| 20 | 飯島久雄 | 長野 | 松下電送 | 27 | 70.6 | 195 | 85 | 110 | |
| 21 | 尾上一美 | 香川 | 三菱化成工業 | 23 | 70.2 | 177.5 | 80 | 97.5 | |
| | 長内光春 | 青森 | 拓大 | 22 | 75 | 0 | 120 | 0 | |
| | 水迫勇 | 鹿児島 | 日大 | 21 | 73.4 | 0 | 0 | 152.5 | |

●荒木英夫（兵庫・尼崎市教委）　小野　正（愛媛・中大）

①角　南＝S　130　135　×137.5　　J　×170　170　×177.5

②小　菅＝S　×127.5　127.5　132.5　J　155　160　165

③夏　井＝S　127.5　132.5　135　　J　155　160　×165

注　角南　ジャーク4回目　176kg　日本新記録樹立

## 82.5 Kg 級

チーフレフリー　大西　　サイドレフリー　佐藤・中村

| | | | | | | | | | |
|---|---|---|---|---|---|---|---|---|---|
| 1 | 吉田建規 | 長崎 | 県央本部 | 26 | 81.3 | 302.5 | 127.5 | 175 | 3(1—2) |
| 2 | 永田忠勝 | 青森 | 五所川原工高・職 | 23 | 79.5 | 297.5 | 132.5 | 165 | 3(2—1) |
| 3 | 森川浩一 | 福井 | 日体大 | 22 | 81.7 | 290 | 130 | 160 | 3(2—1) |
| 4 | 佐藤薫 | 埼玉 | 自衛隊体校 | 28 | 82.1 | 290 | 130 | 160 | 2(1—1) |
| 5 | 鈴木浩司 | 三重 | 東芝三重 | 36 | 77.1 | 280 | 130 | 150 | 3(2—1) |
| 6 | 稲岡脈雄 | 北海道 | 中大 | 20 | 75.2 | 267.5 | 112.5 | 155 | 4(1—3) |
| 7 | 小野正一 | 愛媛 | 新居浜南高・教 | 25 | 75.4 | 265 | 120 | 145 | |
| 8 | 常深英登 | 兵庫 | 日体大 | 21 | 75.5 | 265 | 115 | 150 | |
| 9 | 菅原忠 | 山形 | 自衛隊 | 23 | 75.2 | 255 | 117.5 | 137.5 | |
| 10 | 大浦年文 | 徳島 | 大浦スポーツ | 28 | 75.5 | 252.5 | 117.5 | 135 | |
| 11 | 佐々木大 | 京都 | 日本電池 | 36 | 81.5 | 252.5 | 110 | 142.5 | |
| 12 | 藤本敬二 | 神奈川 | 消防本部 | 28 | 76.1 | 250 | 110 | 140 | |
| 13 | 小笠原浩二 | 宮城 | 大商大 | 20 | 81.6 | 245 | 110 | 135 | |
| 14 | 福本幸之助 | 山口 | 中京大 | 19 | 80.7 | 230 | 105 | 125 | |
| 15 | 宇佐見正一 | 福岡 | 福岡県警 | 32 | 75.7 | 225 | 100 | 125 | |
| 16 | 下野三奈夫 | 鹿児島 | 大商大 | 19 | 82 | 205 | 105 | 100 | |
| | 坂本仁 | 山梨 | 日大 | 19 | 82.3 | 0 | 115 | 0 | |
| | 松尾謙資 | 新潟 | 中大 | 20 | 77.8 | 0 | 125 | 0 | |
| | 菅野建也 | 岩手 | 日体大 | 21 | 78.3 | 0 | 0 | 150 | |
| | 石川隆一 | 千葉 | 八千代高・教 | 27 | 79.3 | 0 | 0 | 155 | |

●山本隆夫（奈良・奈良県教委）　坂東孝彦（和歌山・丸隆水産）　喰田清弓（熊本・金剛）

①吉　田＝S ×127.5 127.5 ×132.5　J 170 175 ×180
②永　田＝S ×127.5 127.5 132.5　J 165 ×170 ×170
③森　川＝S 125 ×130 130　J ×160 160 ×165
注　吉田　ジャーク４回目　１８５.５kg　日本新記録樹立

## ９０ Kg 級

チーフレフリー　唐牛　　サイドレフリー　角掛・桜庭

| | | | | | | | | | | |
|---|---|---|---|---|---|---|---|---|---|---|
| 1 | 佐藤光正 | 宮城 | 日体大 | 21 | 86.9 | 327.5 | 145 | 182.5 | 5(2—3) |
| 2 | 佐藤稔 | 三重 | 山手中・職 | 24 | 84.7 | 297.5 | 132.5 | 165 | 5(2—3) |
| 3 | 長内久志 | 青森 | 五所川原工高・教 | 25 | 85.2 | 295 | 130 | 165 | 3(1—2) |
| 4 | 上島政隆 | 長崎 | 諫早消防署 | 23 | 84.1 | 285 | 127.5 | 157.5 | 3(1—2) |
| 5 | 高橋義治 | 兵庫 | 明大 | 20 | 82.6 | 280 | 120 | 160 | 3(1—2) |
| 6 | 上田登 | 京都 | 名城大 | 21 | 86.9 | 277.5 | 122.5 | 155 | 2(1—1) |
| 7 | 舛田英昭 | 岡山 | 明大 | 22 | 89 | 275 | 125 | 150 | |
| 8 | 名合武 | 山口 | 中島旅館 | 26 | 88.9 | 262.5 | 110 | 152.5 | |
| 9 | 牧瀬正彦 | 佐賀 | 明大 | 21 | 83 | 260 | 115 | 145 | |
| 10 | 増井優 | 徳島 | 東警察 | 31 | 84.2 | 260 | 115 | 145 | |
| 11 | 剣持司郎 | 山梨 | 日大 | 22 | 86.5 | 245 | 105 | 140 | |

●宮下　覚（愛知・中京大）
①佐　藤＝S 140 145 ×147.5　J 175 180 182.5
②佐　藤＝S 127.5 132.5 ×135　J 155 160 165
③長　内＝S ×130 130 ×135　J 160 165 ×170

## １００ Kg 級

チーフレフリー　大西　　サイドレフリー　松浦・佐藤

| | | | | | | | | | |
|---|---|---|---|---|---|---|---|---|---|
| 1 | 後藤良一 | 福島 | 後藤組 | 28 | 92.7 | 322.5 | 137.5 | 185 | 4(2—2) |
| 2 | 木村明義 | 青森 | 桜紙業 | 26 | 92.6 | 310 | 140 | 170 | 4(2—2) |
| 3 | 下坂義昭 | 秋田 | 船川水産高・職 | 28 | 93.3 | 297.5 | 132.5 | 165 | 2(1—1) |
| 4 | 福崎君夫 | 岩手 | 中大 | 20 | 98.4 | 285 | 125 | 160 | 5(2—3) |
| 5 | 大森康正 | 京都 | 市消防局 | 37 | 90.1 | 260 | 110 | 150 | 4(2—2) |
| 6 | 星野忠人 | 大分 | 市観光協会 | 27 | 98 | 255 | 115 | 140 | 4(2—2) |
| 7 | 鈴木勉 | 茨城 | 日大 | 20 | 90.1 | 245 | 105 | 140 | |
| 8 | 南方功吉 | 和歌山 | 大商大 | 18 | 98.8 | 245 | 110 | 135 | |

●水田幸男（大阪・千代田生命）
①後　藤＝S 132.5 ×137.5 137.5　J 175 185 ×190
②木　村＝S 135 140 ×142.5　J 165 170 ×172.5
③下　坂＝S ×132.5 132.5 ×140　J 165 ×180 ×180

## 110 Kg 級

| 順位 | 氏名 | 都道府県 | 所属 | 年令 | 体重 | トータル | ベスト S | ベスト J | 成功回数 |
|---|---|---|---|---|---|---|---|---|---|
| 1 | 岩崎雄二 | 東京 | 警視庁 | 28 | 109.9 | 305 | 135 | 170 | 3(2—1) |
| 2 | 大川克弘 | 大阪 | 大商大 | 21 | 100.1 | 297.5 | 1325 | 165 | 4(2—2) |
| 3 | 柴崎恒二 | 群馬 | マニハ食品 | 26 | 100.1 | 290 | 122.5 | 167.5 | 3(1—2) |
| 4 | 杉本誠起 | 岡山 | 岡大寺本外科 | 32 | 105.3 | 290 | 125 | 165 | 4(2—2) |
| 5 | 鈴木勝 | 静岡 | 鈴誠商店 | 24 | 108.6 | 280 | 120 | 160 | 4(2—2) |
| 6 | 渡辺泰行 | 千葉 | 中大・職 | 36 | 100.1 | 275 | 120 | 155 | 2(1—1) |
| 7 | 岡本実 | 茨城 | 磯原高・職 | 25 | 100.4 | 270 | 117.5 | 152.5 | |

①岩崎＝S 130 135 ×140　J 170 ×180 ×180.5
②大川＝S 125 132.5 ×135　J 160 165 ×172.5
③柴崎＝S 122.5 ×127.5 ×127.5　J 162.5 167.5 ×170

## +110 Kg 級

| | | | | | | | | | |
|---|---|---|---|---|---|---|---|---|---|
| 1 | 西本研一 | 徳島 | 徳島大付病院 | 27 | 110.3 | 285 | 125 | 160 | 4(2—2) |

①西本＝S 90 125 ×130　J 140 160 ×167.5

### 少年男子種目別順位

① 沖縄 12　② 青森 9　③ 和歌山 8　④ 栃木 7
⑤ 三重 6　⑥ 岡山 5　⑦ 新潟・兵庫 3.5

### 成年男子種目別順位

① 三重 12　② 埼玉 9　③ 東京 8　④ 青森・栃木・愛知 6
⑦ 福島・群馬 3.5

### ▽総合順位

① 三重 16　② 沖縄 11　③ 青森 10　④ 栃木 9
⑤ 埼玉 7　⑥ 東京・和歌山 5.5　⑧ 愛知 4

# 得　点　表

（少年の部）

| 番号 | 県名＼階級 | 52kg 級 | 56kg 級 | 60kg 級 | 67.5kg級 | 75kg 級 | 82.5kg級 | 合計得点 | 順位 |
|---|---|---|---|---|---|---|---|---|---|
| 1 | 北海道 | | | | | | | | |
| 2 | 青森県 | 5 | | 9 | 12 | | | 26 | 2 |
| 3 | 岩手県 | | | | | 5 | | 5 | |
| 4 | 宮城県 | | | | | | 7 | 7 | |
| 5 | 秋田県 | | | 4 | 9 | | | 13 | |
| 6 | 山形県 | | | | 5 | | | 5 | |
| 7 | 福島県 | | | | 4 | 4 | | 8 | |
| 8 | 茨城県 | | 4 | | | | 6 | 10 | |
| 9 | 栃木県 | 6 | | 5 | 7 | | | 18 | 4 |
| 10 | 群馬県 | | | 8 | | | 3 | 11 | |
| 11 | 埼玉県 | | | | | | | | |
| 12 | 千葉県 | | | | | | 12 | 12 | |
| 13 | 東京都 | 4 | | | | | | 4 | |
| 14 | 神奈川県 | | | | | | | | |
| 15 | 山梨県 | | | | | | | | |
| 16 | 新潟県 | | | | | 7 | 8 | 15 | 7 |
| 17 | 長野県 | | | | | | 5 | 5 | |
| 18 | 富山県 | | | | | | | | |
| 19 | 石川県 | | | | | | | | |
| 20 | 福井県 | | | | | 8 | | 8 | |
| 21 | 静岡県 | | 8 | | 6 | | | 14 | |
| 22 | 愛知県 | | | 3 | | | | 3 | |
| 23 | 三重県 | | | | 8 | 9 | | 17 | 5 |
| 24 | 岐阜県 | | 6 | | | | | 6 | |
| 25 | 滋賀県 | 7 | | | | | | 7 | |
| 26 | 京都府 | | | | | | | | |
| 27 | 大阪府 | | 3 | | | | 9 | 12 | |
| 28 | 兵庫県 | 9 | | | | 6 | | 15 | 7 |
| 29 | 奈良県 | | | | | | | | |
| 30 | 和歌山県 | | 9 | 12 | | | | 21 | 3 |
| 31 | 鳥取県 | | | | | | | | |
| 32 | 島根県 | | | 6 | 3 | | | 9 | |
| 33 | 岡山県 | | 12 | | | | 4 | 16 | 6 |
| 34 | 広島県 | | | | | | | | |
| 35 | 山口県 | | | | | | | | |
| 36 | 香川県 | | | | | | | | |
| 37 | 徳島県 | | | | | 3 | | 3 | |
| 38 | 愛媛県 | | | | | | | | |
| 39 | 高知県 | | | | | | | | |
| 40 | 福岡県 | | | | | | | | |
| 41 | 佐賀県 | 8 | 5 | | | | | 13 | |
| 42 | 長崎県 | | | 7 | | | | 7 | |
| 43 | 熊本県 | | | | | | | | |
| 44 | 大分県 | | | | | | | | |
| 45 | 宮崎県 | | | | | | | | |
| 46 | 鹿児島県 | 3 | | | | | | 3 | |
| 47 | 沖縄県 | 12 | 7 | | | 12 | | 31 | 1 |

# 得　　点　　表

（成年の部）

| 番号 | 階級 / 県名 | 級 52kg | 級 56kg | 級 60kg | 級 67.5kg | 級 75kg | 級 82.5kg | 級 90kg | 級 100kg | 級 110kg | 級 +110kg | 合計得点 | 順位 |
|---|---|---|---|---|---|---|---|---|---|---|---|---|---|
| 1 | 北海道 | | | | | | 5 | | | | | 5 | |
| 2 | 青森 | | | | | | 9 | 8 | 9 | | | 26 | 4 |
| 3 | 岩手 | | | | | | | | 7 | | | 7 | |
| 4 | 宮城 | | | | | | | 12 | | | | 12 | |
| 5 | 秋田 | | | | | 8 | | | 8 | | | 16 | |
| 6 | 山形 | | | 3 | | | | | | | | 3 | |
| 7 | 福島 | | 6 | 4 | 3 | | | | 12 | | | 25 | 7 |
| 8 | 茨城 | | | | | 6 | | | 4 | 4 | | 14 | |
| 9 | 栃木 | 9 | 8 | | | 9 | | | | | | 26 | 4 |
| 10 | 群馬 | 8 | | | 9 | | | | | 8 | | 25 | 7 |
| 11 | 埼玉 | 12 | | 12 | | | 7 | | | | | 31 | 2 |
| 12 | 千葉 | | | | | 5 | | | | 5 | | 10 | |
| 13 | 東京 | | | 9 | 7 | | | | | 12 | | 28 | 3 |
| 14 | 神奈川 | | | | | | | | | | | | |
| 15 | 山梨 | | | | | | | | | | | | |
| 16 | 新潟 | | | | | 3 | | | | | | 3 | |
| 17 | 長野 | | | | | | | | | | | | |
| 18 | 富山 | 6 | | | 5 | | | | | | | 11 | |
| 19 | 石川 | | | | | | | | | | | | |
| 20 | 福井 | 3 | | | | | 8 | | | | | 11 | |
| 21 | 静岡 | | 7 | 7 | | | | | | 6 | | 20 | |
| 22 | 愛知 | 5 | 9 | | | 12 | | | | | | 26 | 4 |
| 23 | 三重 | | | | 12 | 7 | 6 | 9 | | | | 34 | 1 |
| 24 | 岐阜 | | 12 | | | 4 | | | | | | 16 | |
| 25 | 滋賀 | | | 6 | 6 | | | | | | | 12 | |
| 26 | 京都 | | | | | | | 5 | 6 | | | 11 | |
| 27 | 大阪 | | 5 | 5 | | | | | | 9 | | 19 | |
| 28 | 兵庫 | | | | | | 3 | 6 | | | | 9 | |
| 29 | 奈良 | | | | | | | | | | | | |
| 30 | 和歌山 | | | | | | | | 3 | | | 3 | |
| 31 | 鳥取 | | | | | | | | | | | | |
| 32 | 島根 | 4 | | | 4 | | | | | | | 8 | |
| 33 | 岡山 | | | | | | | 4 | | 7 | | 11 | |
| 34 | 広島 | | 3 | | | | | | | | | 3 | |
| 35 | 山口 | | | | | | | 3 | | | | 3 | |
| 36 | 香川 | | | | | | | | | | | | |
| 37 | 徳島 | | | | | | | | | | 12 | 12 | |
| 38 | 愛媛 | 7 | | | 8 | | 4 | | | | | 19 | |
| 39 | 高知 | | | | | | | | | | | | |
| 40 | 福岡 | | | | | | | | | | | | |
| 41 | 佐賀 | | 4 | | | | | | | | | 4 | |
| 42 | 長崎 | | | | | | 12 | 7 | | | | 19 | |
| 43 | 熊本 | | | | | | | | | | | | |
| 44 | 大分 | | | | | | | | 5 | | | 5 | |
| 45 | 宮崎 | | | | | | | | | | | | |
| 46 | 鹿児島 | | | | | | | | | | | | |
| 47 | 沖縄 | | | 8 | | | | | | | | 8 | |

## 青森国体

熊谷詩城

鳳輦（ほうれん）は今みちのくに爽籟す

津軽路や岩木の晴れに熟れ林檎

バーベルの響サルビヤ花こぼす

秋日濃し緑も濃くて鉢のヒバ

旅幾日訛にも馴れ秋灯

秋の夜や深き旅秋に湯色凝る

競技果てゝ秋夕焼けに万国旗

敗れてはむなしき秋の別れ雨

## 広川京一先生の受賞を祝す

晩涼や来し方の路かえりみる

倉敷の家並美し秋の風

## ◇第4回ペクール国際大会

（５２年１０月１４日～１６日，

トルコ，アンカラ）

### ５２ Kg 級

| 順位 | 氏名 | 国名 | 体重 | トータル | ベスト S | ベスト J |
|---|---|---|---|---|---|---|
| 1 | Gakecky | ポーランド | 51.6 | 210 | 90 | 120 |
| 2 | Zai | ソ連 | 52 | 207.5 | 90 | 117.5 |
| 3 | A. Mehmet | トルコ | 52 | 162.5 | 72.5 | 90 |

### ５６ Kg 級

| | | | | | | |
|---|---|---|---|---|---|---|
| 1 | Koszecigy | マダガスカル | 55.8 | 232.5 | 100 | 132.5 |
| 2 | Smalcerz | ポーランド | 55.4 | 230 | 97.5 | 132.5 |
| 3 | Panthev | ブルガリア | 55.5 | 230 | 100 | 130 |
| 4 | G. Mehmet | トルコ | 56 | 190 | 85 | 105 |

### ６０ Kg 級

| | | | | | | |
|---|---|---|---|---|---|---|
| 1 | 加藤　正雄 | 日本 | 60 | 260 | 115 | 145 |
| 2 | Pawlak | ポーランド | 59.5 | 245 | 105 | 140 |
| 3 | Fatih | トルコ | 60 | 200 | 85 | 115 |

### ６７.５ Kg 級

| | | | | | | |
|---|---|---|---|---|---|---|
| 1 | Czarnecky | ポーランド | 67.4 | 285 | 125 | 160 |
| 2 | Czivra | 〃 | 66.4 | 270 | 120 | 150 |
| 3 | Zlatev | ブルガリア | 67 | 267.5 | 120 | 147.5 |
| 4 | Kemal | トルコ | 66.7 | 260 | 120 | 140 |
| 5 | Owen | ガテマラ | 66.8 | 250 | 110 | 140 |
| 6 | Bahlul | リビア | 64.7 | 202.5 | 90 | 112.5 |
| | Ibrahin | トルコ | 67.5 | 0 | 0 | |

## 75 Kg 級

| 順位 | 氏名 | 国名 | 体重 | トータル | ベスト S | ベスト J |
|---|---|---|---|---|---|---|
| 1 | 角南 保 | 日本 | 74.6 | 312.5 | 137.5 | 175 |
| 2 | Kaczmarek | ポーランド | 70.2 | 302.5 | 130 | 172.5 |
| 3 | Bayrak | ブルガリア | 74.6 | 300 | 130 | 170 |
| 4 | Orvosa | ハンガリー | 74.8 | 297.5 | 132.5 | 165 |
| 5 | Achrafi | イラン | 74.3 | 290 | 125 | 165 |
| 6 | Mustafa | トルコ | 74.9 | 275 | 125 | 150 |
| 7 | Bennett | ガテマラ | 74.3 | 270 | 120 | 150 |
| | Harun | トルコ | 71.4 | 0 | 0 | |

## 82.5 Kg 級

| | | | | | | |
|---|---|---|---|---|---|---|
| 1 | Baczako | ハンガリー | 82.5 | 352.5 | 155 | 197.5 |
| 2 | Melnic | ソ連 | 82.5 | 330 | 145 | 185 |
| 3 | Rabczewsky | ポーランド | 81.2 | 315 | 140 | 175 |
| 4 | Vskzov | ブルガリア | 81.7 | 292.5 | 122.5 | 170 |
| 5 | Nassiri | イラン | 82 | 285 | 130 | 155 |
| 6 | Fin | デンマーク | 81.4 | 255 | 115 | 140 |
| | Cinar | トルコ | 78.9 | 0 | 110 | 0 |

## 90 Kg 級

| | | | | | | |
|---|---|---|---|---|---|---|
| 1 | Korus | ポーランド | 87.4 | 335 | 145 | 190 |
| 2 | Rehusuzor | ハンガリー | 89.7 | 322.5 | 140 | 182.5 |
| 3 | Zamirian | イラン | 89.8 | 290 | 125 | 165 |
| 4 | Recep | リビア | 90 | 257.5 | 117.5 | 140 |
| 5 | Salih | トルコ | 82.6 | 252.5 | 112.5 | 140 |
| | Pourdzan | イラン | 89.4 | 0 | 130 | 0 |

## 100 Kg 級

| | | | | | | |
|---|---|---|---|---|---|---|
| 1 | Nejeowezki | ポーランド | 99.4 | 340 | 152.5 | 187.5 |
| 2 | Rohani | イラン | 96.5 | 302.5 | 132.5 | 170 |
| 3 | Serhat | トルコ | 99.3 | 280 | 130 | 150 |
| 4 | Fuad | リビア | 95 | 255 | 115 | 140 |
| | Salim | 〃 | 97 | | | |

## 110 Kg 級

| 順位 | 氏　名 | 国　名 | 体重 | トータル | ベスト S | ベスト J |
|---|---|---|---|---|---|---|
| 1 | Majeikov | ソ　連 | 104.5 | 380 | 165 | 215 |
| 2 | Vadi | イ ラ ン | 105.8 | 317.5 | 137.5 | 180 |

## +110 Kg 級

| | | | | | | |
|---|---|---|---|---|---|---|
| 1 | Tubushev | ソ　連 | 120.3 | 365 | 157.5 | 207.5 |
| 2 | Popov | ブルガリア | 130.5 | 350 | 150 | 200 |
| 3 | Krgnyad | イ ラ ン | 113.8 | 320 | 130 | 190 |

## ◇第２３回全日本大学対抗戦（団体戦）

（５２年１１月４日～６日，東京・大田区体育館）

### ５２ Kg 級

●印以下はスナッチ種目での失格者

| 順位 | 氏名 | 大学名 | 年令 | 体重 | トータル | ベスト S | ベスト J | 成功回数 |
|---|---|---|---|---|---|---|---|---|
| 1 | 岩崎賢二 | 日体大 | 21 | 51.65 | 220 | 92.5 | 127.5 | 3(1—2) |
| 2 | 小林寛 | 中大 | 21 | 51.95 | 220 | 100 | 120 | 3(2—1) |
| 3 | 真鍋和人 | 〃 | 19 | 51.7 | 217.5 | 97.5 | 120 | 5(3—2) |
| 4 | 八倉巻外光 | 法大 | 21 | 51.7 | 205 | 92.5 | 112.5 | 3(2—1) |
| 5 | 宮下日出海 | 大商大 | 20 | 51.6 | 202.5 | 90 | 112.5 | 5(2—3) |
| 6 | 安島将門 | 中京大 | 20 | 51.5 | 200 | 90 | 110 | 5(3—2) |
| 7 | 三好信司 | 日大 | 18 | 51.5 | 195 | 85 | 110 | |
| 8 | 佐久間一也 | 中京大 | 18 | 51.5 | 185 | 85 | 100 | |

上位者試技内容
①岩崎＝S ×92.5 ×92.5 92.5 J122.5 ×127.5 127.5
②小林＝S 95 100 ×102.5 J120 ×125 ×125
③真鍋＝S 90 95 97.5 J115 120 ×125

### ５６ Kg 級

| | | | | | | | | |
|---|---|---|---|---|---|---|---|---|
| 1 | 湯地保雄 | 日大 | 21 | 55.7 | 235 | 100 | 135 | 3(1—2) |
| 2 | 古屋哲男 | 法大 | 20 | 55.5 | 230 | 95 | 135 | 3(1—2) |
| 3 | 杉江均 | 拓大 | 19 | 55.4 | 227.5 | 102.5 | 125 | 3(1—2) |
| 4 | 長安義彦 | 大商大 | 21 | 54.1 | 212.5 | 102.5 | 110 | 4(3—1) |
| 5 | 横山忠昭 | 拓大 | 21 | 55.45 | 170 | 70 | 100 | 3(1—2) |

●白崎 中徳（法大）
①湯地＝S ×100 100 ×105 J130 135 ×140
②古屋＝S 95 ×100 ×100 J125 135 ×140
③杉江＝S 102.5 ×107.5 ×107.5 J ×120 120 125

### ６０ Kg 級

| | | | | | | | | |
|---|---|---|---|---|---|---|---|---|
| 1 | 斉藤秀男 | 日体大 | 21 | 59.85 | 247.5 | 112.5 | 135 | 3(2—1) |
| 2 | 丸山武彦 | 中大 | 21 | 59.75 | 242.5 | 110 | 132.5 | 3(2—1) |
| 3 | 堀江一到 | 日体大 | 20 | 59.3 | 240 | 105 | 135 | 3(2—1) |
| 4 | 沢田石善徳 | 法大 | 20 | 59.55 | 232.5 | 102.5 | 130 | 3(2—1) |
| 5 | 鈴木正 | 日大 | 21 | 59.25 | 227.5 | 97.5 | 130 | 2(1—1) |
| 6 | 早坂利昭 | 大商大 | 21 | 59.3 | 225 | 100 | 125 | 3(1—2) |
| 7 | 松本伊智朗 | 法大 | 21 | 59.55 | 225 | 95 | 130 | |
| 8 | 原塚博文 | 大商大 | 19 | 58.9 | 220 | 100 | 125 | |

| 順位 | 氏名 | 大学名 | 年令 | 体重 | トータル | ベスト S | ベスト J | 成功回数 |
|---|---|---|---|---|---|---|---|---|
| 9 | 中西　章 | 中京大 | 20 | 59.05 | 205 | 90 | 115 | |
| 10 | 柴沼清文 | 拓大 | 18 | 59.15 | 200 | 90 | 110 | |
| | 大山清一 | 明大 | 21 | 59.05 | 0 | 97.5 | 0 | |

●小林　藤男　（中京大）

①斉　藤＝S　107.5　×112.5　112.5　J×135　×135　135

②丸　山＝S　105　×110　110　J132.5　×137.5　×137.5

③堀　江＝S　100　×105　105　J135　×140　×140

## 67.5 Kg 級

| | | | | | | | | |
|---|---|---|---|---|---|---|---|---|
| 1 | 福田輝彦 | 中大 | 20 | 67.45 | 270 | 120 | 150 | 3（1—2） |
| 2 | 高山利一 | 法大 | 21 | 67.1 | 252.5 | 107.5 | 145 | 5（3—2） |
| 3 | 近藤信明 | 中京大 | 22 | 65.6 | 250 | 115 | 135 | 3（2—1） |
| 4 | 阿部幸男 | 法大 | 21 | 66.6 | 250 | 115 | 135 | 3（2—1） |
| 5 | 別所健一 | 日体大 | 19 | 63.85 | 245 | 110 | 135 | 4（2—2） |
| 6 | 工藤佳信 | 拓大 | 21 | 67.25 | 245 | 110 | 135 | 2（1—1） |
| 7 | 渡辺慎一 | 日大 | 21 | 65.9 | 242.5 | 107.5 | 135 | |
| 8 | 松本　覚 | 明大 | 20 | 66.5 | 237.5 | 105 | 132.5 | |
| 9 | 茅賀八十次 | 〃 | 21 | 66.8 | 230 | 100 | 130 | |
| | 志賀高佳 | 中大 | 21 | 67.25 | 0 | 115 | 0 | |

●光田　拓雄　（中京大）

①福　田＝S　120　×125　×125　J145　150　×160

②高　山＝S　100　105　107.5　J×137.5　137.5　145

③近　藤＝S　×110　110　115　J135　×140　×140

## 75 Kg 級

| | | | | | | | | |
|---|---|---|---|---|---|---|---|---|
| 1 | 水迫　勇 | 日大 | 22 | 73.4 | 285 | 125 | 160 | 5（2—3） |
| 2 | 平岡　力 | 明大 | 20 | 74.05 | 280 | 120 | 160 | 3（2—1） |
| 3 | 目黒正男 | 中大 | 20 | 74.3 | 280 | 125 | 155 | 2（1—1） |
| 4 | 駒田良美 | 中京大 | 22 | 72.4 | 275 | 125 | 150 | 2（1—1） |
| 5 | 早瀬　昇 | 大商大 | 20 | 73.6 | 255 | 115 | 140 | 3（2—1） |
| 6 | 田続誠一 | 拓大 | 18 | 69.25 | 170 | 80 | 90 | |

①水　迫＝S×120　120　125　J152.5　157.5　160

②平　岡＝S　115　×120　120　J×160　160　×167.5

③目　黒＝S×125　125　×130　J155　×160　×162.5

## 82.5 Kg 級

| 順位 | 氏名 | 大学名 | 年令 | 体重 | トータル | ベスト S | ベスト J | 成功回数 |
|---|---|---|---|---|---|---|---|---|
| 1 | 森川浩一 | 日体大 | 21 | 82.1 | 290 | 130 | 160 | 3(1—2) |
| 2 | 高橋義治 | 明大 | 20 | 79.55 | 280 | 120 | 160 | 3(1—2) |
| 3 | 戸松実 | 日大 | 21 | 78.85 | 275 | 122.5 | 152.5 | 6(3—3) |
| 4 | 常深英登 | 日体大 | 20 | 75.05 | 270 | 120 | 150 | 4(2—2) |
| 5 | 坂本仁 | 日大 | 19 | 81.9 | 265 | 115 | 150 | 2(1—1) |
| 6 | 小野善章 | 明大 | 21 | 75.05 | 260 | 115 | 145 | 3(2—1) |
| 7 | 鈴木広志 | 中京大 | 21 | 78.8 | 250 | 115 | 135 | |
| 8 | 久保正樹 | 法大 | 19 | 78.3 | 242.5 | 112.5 | 130 | |
| | 長内光春 | 拓大 | 22 | 76.45 | 0 | 122.5 | 0 | |

●小野　正（中大），　小笠原　浩二（大商大）

①森　川＝S ×130 ×130 130 J155 160 ×165

②高　橋＝S ×120 120 ×125 J155 ×160 160

③戸　松＝S 115 120 122.5 J145 150 152.5

## 90 Kg 級

| | | | | | | | | |
|---|---|---|---|---|---|---|---|---|
| 1 | 松尾謙資 | 中大 | 19 | 82.55 | 282.5 | 127.5 | 155 | 6(3—3) |
| 2 | 宮下覚 | 中京大 | 20 | 82.55 | 280 | 130 | 150 | 3(2—1) |
| 3 | 飯塚憲吉 | 拓大 | 26 | 83 | 275 | 125 | 150 | 3(2—1) |
| 4 | 管野建也 | 日体大 | 21 | 82.55 | 272.5 | 122.5 | 150 | 3(2—1) |
| 5 | 牧瀬正彦 | 明大 | 21 | 83.85 | 267.5 | 120 | 147.5 | 3(2—1) |
| 6 | 岩崎仁志 | 〃 | 21 | 82.55 | 257.5 | 112.5 | 145 | 2(1—1) |
| 7 | 下野三奈夫 | 大商大 | 20 | 82.6 | 250 | 115 | 135 | |

①松　尾＝S 120 125 127.5 J145 152.5 155

②宮　下＝S 125 ×130 130 J150 ×155 ×157.5

③飯　塚＝S 120 125 ×127.5 J×150 150 ×157.5

## 100 Kg 級

| | | | | | | | | |
|---|---|---|---|---|---|---|---|---|
| 1 | 佐藤光正 | 日体大 | 20 | 90.05 | 320 | 140 | 180 | 4(2—2) |
| 2 | 大川克弘 | 大商大 | 22 | 96.9 | 305 | 135 | 170 | 4(2—2) |
| 3 | 岩崎一幸 | 日大 | 21 | 94.35 | 290 | 125 | 165 | 3(2—1) |
| 5 | 福崎君夫 | 中大 | 20 | 98.5 | 277.5 | 125 | 152.5 | 2(1—1) |
| 4 | 舛田英昭 | 明大 | 22 | 90.05 | 275 | 125 | 150 | 2(1—1) |
| 6 | 荒川守 | 日体大 | 19 | 91.15 | 267.5 | 122.5 | 145 | 4(3—1) |

| 順位 | 氏名 | 大学名 | 年令 | 体重 | トータル | ベスト S | ベスト J |
|---|---|---|---|---|---|---|---|
| 7 | 楡原道雄 | 法大 | 20 | 96.6 | 265 | 115 | 150 |
| 8 | 桜庭吉文 | 日大 | 20 | 92.5 | 260 | 115 | 145 |
| 9 | 野口靖夫 | 拓大 | 18 | 96.4 | 250 | 115 | 135 |
| 10 | 渡辺安弘 | 大商大 | 20 | 96.85 | 240 | 105 | 135 |

①佐藤＝S 135 140 ×145.5 J170 ×180 180
②大川＝S ×130 130 135 J×165 165 170
③岩崎＝S 120 ×125 ×125 J×165 165 ×170

## ▽大学対抗順位

### 一部校

①日体大 41　②中大 35　③日大 26　④法大 19
⑤明大 16　⑥中京大 13　⑦大商大 13　⑧拓大 12

### 二部校

①桃山学院大 31　②早大 29　③名城大 27　④近大 24
⑤国士館大 16　⑥大阪体育大 14　⑦八幡大 13　⑧関西学院大 9
⑨福岡大 9　⑩立教大 40

### 三部校

①関西大 36　②龍谷大 28　③愛知大 21　④日本工業大 18
⑤慶大 14　⑥防大 14　⑦駒大 10　⑧山形大 10
⑨東京理科大 9　⑩甲南大 2　⑪工学院大 1

## その３　ウエイトリフティング　（禁無断転載）

体育とスポーツ社　1971年発行

Ａ．メデベーデェフ著　訳者　林　克　也

### 分銅運動（日本では「ケトル」とも言われているが，ここでは分銅という言葉をつかう。）

前号の亜鈴運動は　初歩的準備段階のものに　すぎない，従って　負荷を除々に増大させる必要がある，さらに　負荷を増大する方法に　分銅運動がある。

分銅には，８，１６，２４，３２kgのものが様々あって，使用者の体の能力により，その完成度に応じ適当なものを選択できる。

分銅運動は，体操用の亜鈴体操の負荷よりも著しい負荷を伴なうものである。

分銅運動前には，毎回　１０ー１５分間の体を温める準備運動，１ー２分の走と，これに続く静かな歩，足をよく伸した前傾運動（この場合，床に掌をつけようとする），手首の回旋運動　肩関節の回旋運動，胴体の捻転，腕立伏運動　その他柔軟体操を綿密に行なう，各準備運動の終りには必らず，両足をつきあげて行うその場幅跳と高跳をしなければならない，このような準備運動のあと，分銅運動にとりかかる。

分銅選びは，５ー６回　これを持ちあげることが出来ることを基本とする。各トレーニング運動では３回実施すること（片手につき　３回行なうこと），より多い分銅運動に移行できるのは，各反復運動が１０回を行なえるようになってからである，一連の運動の終了後は，３ー５分の休息が必要である。複合運動は4～7運動より成るが，その全部には　１時間半弱を必要とする。

亜鈴運動，分銅運動は，諸君がウエイトリフティングのトレーニングをしない期間に行う，陸上，球技等，他種スポーツを行なう場合に　大いに役立つものである。

次に，分銅運動の模範的複合運動を示そう。これは，難度を考慮してつくられている。各複合運動は，２週間から１ケ月をあてるのがよい。

第１複合運動（１８図）

第１運動　両肩に分銅をおいて　しゃがむ，その時呼気をし　立ちあがる時吸気する，10回弱行なう。

第２運動　両足をあわせ，上から分銅をもった手を下げる。分銅を顎下にひきあげ吸気をし，次におろし　呼気をする，６ー８回繰り返す。

第３運動，両足を肩幅ほどに開き，分銅を右足側におく。右手で下から分銅を肩の近くにあげる（右手で補助してもよい）。分銅を床におろす，持上げの時吸気し下ろす時，呼気する，５ー６回繰り返す。休む。同じ運動を　左手で行なう。

第４運動，両手で　両側面から分銅をつかみ　床から胸まで引きあげ　吸気し　これを床におろし呼気する。６ー８回繰り返す。

（１８図）

第２複合運動（１９図）

第１運動　両足を肩幅ほどに開き，分銅を，両手で胸の方に向けて，外から，胸の上げ保つ，分銅を上に押しあげ　吸気し　もとの姿勢にもどって　呼気する，８ー１０回繰り返す。

第２運動，両足を肩幅ほどに開き，分銅を両肩上に構える，体を傾斜させずにしゃがみ　よく足底をつけて呼気し，次に立ちあがり吸気する，反復１０回まで。

第３運動　片手で分銅を持ちあげる，あげた時，

呼気し，もとの位置に下げた時に　吸気する。自由な片手は，横に伸ばしたまゝ　各手で　6－8回反復。手を替える時に休む。

第4運動　両足を肩幅ほどに開く。両手で分銅をもち，膝をまげないで　頭の後にあげる。膝をまげないで体を前に倒し　呼気する。体をまっすぐに伸し，もとの姿勢にもどり　吸気する。10回弱くり返す。

第5運動　両足を肩幅ほどに開き，分銅を前に立てる。膝をわずかに曲げ　分銅の柄を下からとらえ，床から　これを持ちあげ　両足の間の後に揺り動かし　弧を描く様に振って，肩のあたりにあげる。運動の始めで吸気し　呼吸を抑え　運動の終りで呼気する　手毎に6－8回くり返す　手を替える時　休む。

（19図）

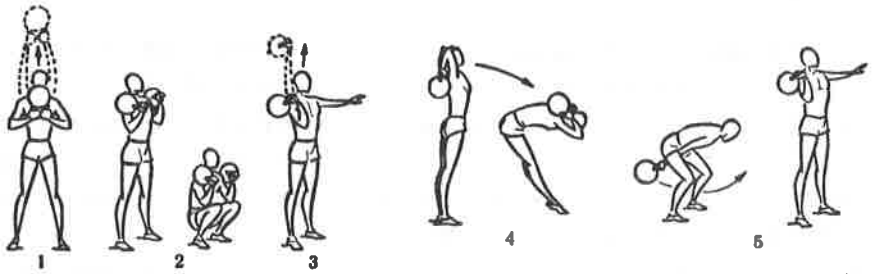


第3複合運動（20図）

第1運動　両足を肩幅ほどに開き，片手の掌を前へ向け，分銅の柄をつかむ。その片手の力で，分銅を肩にもちあげ，胴体の姿勢をまっすぐに保つ。分銅を下に　おろし　吸気し　次に　これを肩におき呼気する。6－8回くり返す，休む，手を替えて同じ運動をする。

第2運動　両足を肩幅ほどに開き，両手で分銅をとり，これを後頭部に構える。両足を曲げず，体を順次右，左に傾むける。まっすぐの姿勢時　吸気し，傾斜姿勢時　呼気する。各側4－6回くり返す。

第3運動　両足を肩幅ほど開き，両手を上に伸ばし，分銅をもつ。両手を伸ばしたまゝ　分銅を持ちあげたまゝで　静かに　しゃがむ，呼気する。床から踵をあげないで，始めの姿勢にもどり　呼気する。8－10回反復。

第4運動　ベンチの上に寝て，両手の分銅は肩に，おかれる　分銅を交互に押しあげる　呼吸は均等であること。各手につき　4－8回くり返す　休む。分銅を同時に押し上げる場合，分銅を上にあげる場合　呼気し，これを肩においた時に吸気する。6－8回くり返す，第3の着手では，分銅は，両方交互に押しあげられる。

第5運動　両足を肩幅ほどに開き，分銅の柄を上にして　肩のところに置き，分銅をおしあげる時吸気し，下ろす時呼気する。4－6回くり返す　休む。手を替えて　同じ運動を行なう。

第6運動　両足を肩幅ほどに開き，胴を前に傾ける。前に置いた分銅の柄を，まっすぐに伸した手で上からつかみ，自由な手で　同じ側の膝にもたれる。両膝は　わずか曲げること。分銅を床から離し　両足の間で後に揺り動かし，次にテンポをつけて　前に揺り動かし，弧状の振り上げ運動で　顎の高さに上げ，やゝ手をまげた後　分銅をつき離す。分銅の柄は，完全な回転をした後，再たび　柄を迅速につかみ　テンポをつけて，両足の間を　後へと下ろす。次はテンポをつけて，　再度この運動をくり返す。分銅をあげる時吸気し，下ろす時呼気する。最初の着手時の運動は，片手で6－8回とし，第2の着手時では，手を替えて行なう。第3の着手時では，毎回手を替えて行なう。第3の着手時の総反復回数は，2－12回とする。

第7運動　分銅を頭の後に構え，跳躍する。3回跳躍時呼気し，次の3回跳躍で呼気する。10－20回くり返す。

（20図）

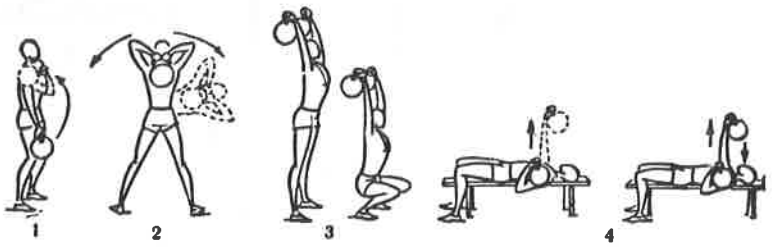

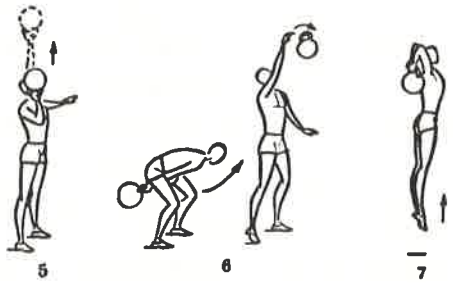


第４複合運動（２１図）

第１運動　両足を肩幅ほど開き　分銅を両手にもち頭の後におく。両足をまげずに，胴で円運動を行なう。体を後に傾ける時に吸気し，前に傾ける時呼気する。各側４－６回くり返す。

第２運動　両足を肩幅ほど開き　両分銅を前に立てる。体を前傾させ　両膝をまげ　両掌を内に向け上から分銅の柄をつかむ。分銅を床からあげ，両足の間からこれを後に送り，次に　前，上へ振りあげ，両手を曲げやゝ屈みながら，分銅を両肩近くにとゞめる。最後に　膝を伸ばす。分銅をあげる時吸気し，おろす時呼気する。６－８回くり返す。

第３運動　床にあおむけに寝る。分銅は頭の後の床の上に立てておく。分銅の柄を握り，両手が直角になるまで，上前へと持ち上げ，次は下におろし軟らかく大腿部に置き　呼気する，再度　これを持ち上げ，両手をよく伸ばし　頭の後におろし　吸気する。４－８回くりかえす。

第４運動　両足を骨盤程度にひらき，分銅を肩にあげ　自由な手を横にあげる，床から踵を離さず，膝を少しまげる，次に　両足を伸ばしながら，分銅を持った手ごとこれを押し上げる。同時に，両膝をまげて　わずかにしゃがむ，分銅が，伸ばした手で上に持ちあげられたとき，両膝をまっすぐにする。押し上げの前に吸気，分銅を上で固定するときに呼気する，６－８回くり返す，休む，別の手で　同じ運動をする。

第５運動　両足を合わせ　両分銅を両肩におく，スピリットの要領で左右両足を交互に行う，各足で反復４－８回，前に出るときに　呼気し，始めの姿勢にもどるとき吸気する。

第６運動　両足は肩幅ほどに開き，分銅は両手で頭の後に保たれ，両肘は高くあげられる，両手を伸ばし，分銅を持ち上げ呼気し，もとの姿勢に下ろして吸気する。８－１０回くり返す。

第７運動　両足は肩幅ほどに開き，体を前傾させ，右手を伸ばして，前に立っている分銅の柄を上からつかんで両足の間から後に送り，次は　テンボをつけて弧状に前振りし，自分の肩へ上げ，肩のところで手首を曲げずに維持する。分銅をあげるときに吸気し，下ろすときに呼気する。各手毎に反復４－６回。

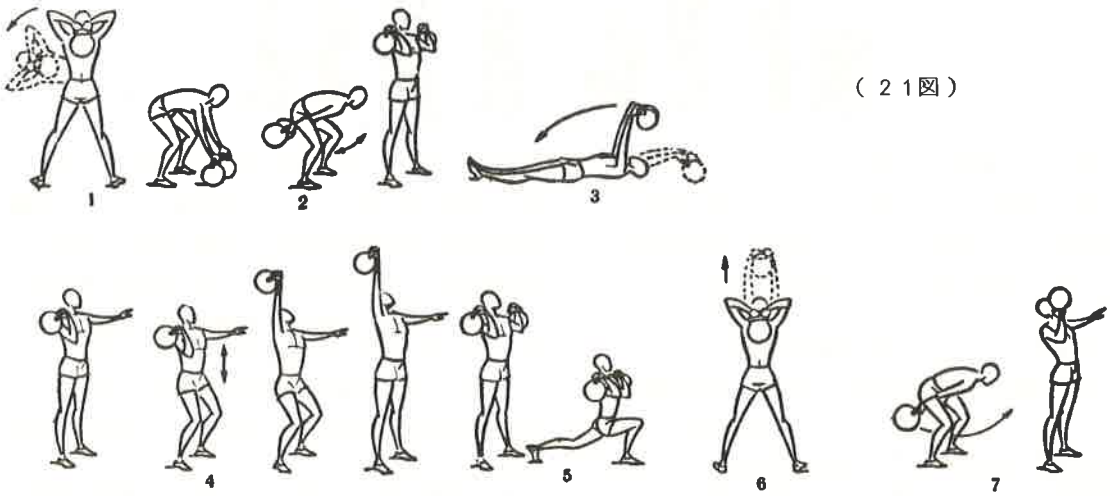


（２１図）

第５複合運動（２２図）

第１運動　肩幅ほどに開脚姿勢で，分銅は　下げて両手で持つ，分銅を頭上に持ち上げる。両手を伸ばして保持するとき吸気し，始めの姿勢に下ろしたときに呼気する，反複６－８回。

第２運動　両足を肩幅ほどに開き　分銅を両肩にあげる。同時に　分銅を上に押し上げ呼気，もとの姿勢のおろすとき吸気する，５－６回反複，第２の着手では，分銅を交互に押し上げる，各手毎に６－８回くり返す，呼気は均等のこと，第３着手では分銅を同時に押しあげること。

第３運動　両足を肩幅ほどに開き分銅を前に置く，両膝を曲げ，胴体を前傾した後，分銅の柄を上からつかみ　自由な手は横にあげる，分銅を両足の間から後に送り，次に　前上に振り，分銅を伸ばしきった手で受け止める。運動開始前に吸気し，これを下ろしたときに呼気し，上げたときに吸気する。各手で８－１０回くりかえす，手の交替時に休む，運動中分銅を床上におろさない

第４運動　両足は肩幅ほどに開き　両膝を曲げ体は前傾，両手で分銅を上から握り　一気に頭上まで引きあげる，このとき手首は変えさない，引きあげる前に吸気し，引きあげ完了後もとの姿勢におろしたとき呼気する。１０回－１２回くりかえす。

第５運動　両足は肩幅ほどに開き　臀部の後で両手で持つ，しゃがみ，体を軽く前に傾むけながらつま先き立ちする。しゃがむとき呼気し，立つときに吸気する。１０－１２回くりかえす。

第６運動　両足は肩幅ほどに開き　両分銅を肩におき　身体をまっすぐに保つ，床から踵を離さず，垂直姿勢を守りながら　少し両膝を曲げる。両足をはげしく伸ばしながら　分銅を押しあげる，分銅が頭の側を通過するときはげしく両肘を伸ばし，同時にわずか膝をまげ，次に分銅が伸ばされた両手に支持されたとき，両足はよく伸ばされる。次に分銅を両肩におろす，分銅を押しあげるとき吸気し，呼吸を抑え，押しあげた後呼気し，両分銅を両肩に下ろしたときに吸気する，８－１０回くりかえす。

（２２図）

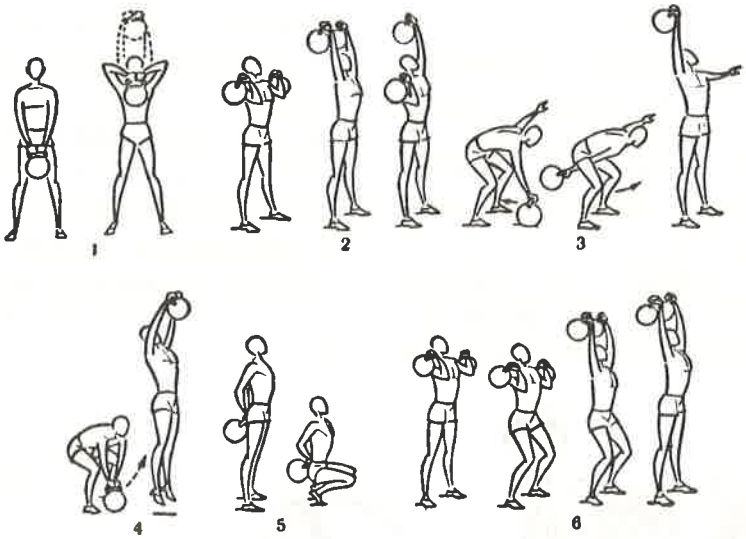


第６複合運動（２３図）

第１運動　両足は肩幅ほどに開き　両分銅は　上に伸ばされた両手にのせる。伸ばした両手を横に下ろし水平状態に保たれる，運動開始前吸気され　分銅が上に戻ったとき呼気される，運動は３－６回くりかえされる。テンポは中程度で行われる。

第２運動　両足を肩幅ほどに開き　両分銅を前に立てておく，体を前傾し　いくらか膝を曲げ，両手を伸ばし掌を胴にむけ，分銅の柄を上からつかみ，分銅を床から上げた後　両足の間から後に送り，次に　テンポをつけ前に振り動かしやや両手を曲げた後，分銅を頭の高さまで振りあげる，このとき両親指を開き，その親指で激しく分銅の柄をつき離す。分銅の柄は　完全な輪を描いた後，再度，掌に戻る。そのとき　素早く指でそれを捕えテンポをつけて両足の間の後に送る，分銅を床にタッチさせないで，テンポをつけて再度６－８回の運動をくりかえす，両分銅を上にあげるとき　吸気し，下ろすとき呼気する。

第３運動　両足を肩幅ほどに開く，分銅を逆手に

持ち分銅を両肩上にあげる，同時に分銅を上に押しあげる，第２の着手では　分銅は交互に押しあげられる，第３の着手では　再度同時に押しあげられる，始めの姿勢で吸気し，呼吸を抑え，分銅を肩におろす前に呼気する。６－８回くり返す。

第４運動　両足は肩幅ほどに開かれ　両分銅は前に置く，両足を軽くまげた後，体を前傾させ　両手で上から分銅の柄をつかみ，掌を互に平行させる。分銅の柄を床から離し，それを両足間の後へ送りテンポをつけて，分銅を上に振りあげる，両肘を完全に伸ばしたとき，両膝を少し曲げわずかなしゃがみ姿勢をとる，最後に両足を伸ばし，分銅を空中で固定させる。運動の前に吸気し，両分銅を後へ送るとき呼気し，上に持ちあげるとき吸気する。分銅を床におとさないように心がけ　６－８回の運動をくり返す。

第５運動　両足を合わせ，両分銅をもったまま両手を上にあげる，左足を前に深くつき出し，後足の膝をまげない様に努め，体をまっすぐ保つ，次に前足を伸ばしもとにもどす。両足交互に実施する。各足で４－８回の反復運動を行なう。足を前に出すときに呼気，体を伸ばし始めの姿勢にもどすとき吸気する。

第６運動　両足を肩幅ほどに開き，両分銅を持った手を上にあげる。身体を回して円運動を行なう，各側に円運動を６－８回くりかえす，呼吸は均等のこと，前に傾むいたとき呼気し，後に体をそらせるとき吸気する。

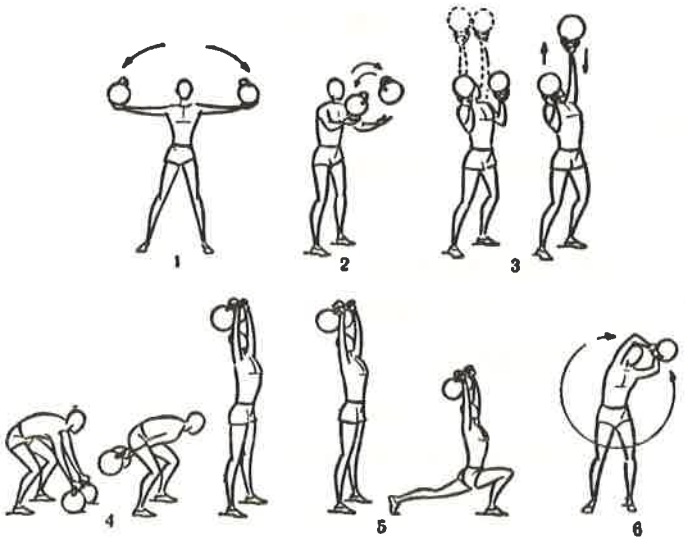


（２３図）

以上６複合運動には３５の種類がある。自分のもっとも好きな運動を選び，これによって自分で複合運動を編成するとよい。又，新らしい諸運動を考えてもよい。

ソ連には　昔から種々の力持ちの競技が行われてきた。これ等は，重量あげ競技の新らしい心酔者となった。分銅スポーツも特別の規則があり，選手には等級があたえられる。競技は次の運動について行なわれている。

1. 右，左の手で１つの分銅をプレスする。
2. 両手で両分銅をジャークする。
3. 片手で分銅をスナッチする。

競技会は３２kg 分銅あげの最大回数を目標として実施される。分銅競技会出場のため選ばれた者は，定期的なトレーニングをしなければならない，従って，上記トレーニングでは　最大回数を反復しなければならない。

亜鈴と分銅のトレーニングによって，筋力はある水準までに限り　増大せしめられる。それ以上の完成をみるためには，バーベル用具を用いもっとはげしい負荷を伴なうトレーニングに移らねばならない。

この際指摘しておきたいことは，現代の最強重量あげ選手は　スポーツ最初の生活から，かなり長期にわたり　分銅トレーニングに励んできたことである。今でも　大きな成果をあげている選手は，皆トレーニングの終りには　分銅の利用を楽しんでいる。

# 昭和５３年度主要日程表（案）

（社）日本ウエイトリフティング協会

## 国　内

◇　第３８回全日本選手権大会

（６月　埼玉　浦和市）

◇　第２５回全国高校総体（インタハイ）

（８月２～５日　山形　鶴岡市）

◇　第３３回国民体育大会

（１０月１６日～１９日　長野　飯山市）

◇　第１５回全日本社会人選手権大会

（１１月　沖縄　予定）

## 国　際

◇　第２回国際ユース選手権大会

（３月２９日～４月２日　フィリッピン）

◇　第１３回日韓新善大会

（５月　韓国）

◇　日中友好競技大会

（６月　中国）

◇　第４回シュニア世界選手権大会

（７月１４～２６日　ギリシヤ　サロニキ）

◇　パンノニア大会

（７月　ブルガリア）

◇　第５回ペクール国際大会

（８月２６日～２８日　トルコ　イスタンブール）

◇　第３３回世界選手権大会

（９月２９日～１０月９日　イラン　テヘラン）

◇　第８回アジア大会

（１２月　タイ　バンコク）

## 編集後記

△寒さもこれからますますきびしくなることでしょう。リフターにとって，筋力や技術は当然大事なことだが，同時に心も強くなければならない。それには，寒さの中でのきびしいトレーニングに耐えてゆくのも大切な修業といえる。寒稽古はそのためのものだろう。安易に冬を過ごすことは禁物である。シーズンオフにきたえてこそ心も身体も強くなるものだ。

△林専務理事からは引きつづき貴重な訳文が寄せられています．よく味わって下さい。

△今回熊谷詩城氏の俳句をのせてみました。この機関紙もやっと定期に発行できるようになり，これからは，このようなものも適宜掲載してゆきたいと思います。御寄稿をお待ちしています。

編集委員　林・野中（義）・五月女・菅沼

◉本誌掲載の訳文，調査研究等は無断転載をお断りします。

ウエイトリフティング　No.12
（社）日本ウエイトリフティング協会会報

定価1部300円
送料別

発行日　昭和51年12月20日
発行者（社）日本ウエイトリフティング協会
東京都渋谷区神南1の1の1
岸記念体育会館内
電話　03（467）3111（代）
編集責任者　林　克也
印刷所　㈱サツキプロセス
栃木県河内郡河内町下岡本1996
電話　02867（3）1030

# WEIGHT-LIFTING EQUIPMENT

## U型バーベル　182.5kg(セット)

PAT. 47-19501 PAT. P. 063384. 063385.

IWF(国際ウエイトリフティング連盟)認定品
JWA(日本ウエイトリフティング協会)検定品

## S型バーベル　182.5kg(セット)

PAT. P. 063384. 063385.

JWA(日本ウエイトリフティング協会)検定品

(運賃・梱包費については実費にて申受けます)

| 製品番号 | 名称 | 型式 | 数量 | 送料 | 価格 | 摘要 |
|---|---|---|---|---|---|---|
| T-155 | U型 バーベル | 182.5kg<br>25kg・20kg U型ラバーディスク付 | セット | 別途 | 353,000 | 世界選手権競技用<br>全日本国体競技用 |
| T-156 | S型 バーベル | 182.5kg<br>25kg・20kg S型ラバーディスク付 | セット | 〃 | 271,000 | 全日本国体競技用 |
| T-157 | U型 バー | 20kg IWF認定品 JWA検定品 | 本 | 〃 | 70,000 | センターレスラッピング |
| T-158 | S型 バー | 20kg JWA検定品 | 本 | 〃 | 60,000 | 〃 |
| T-159 | カラー | バンドクロスストローク 5kg | 組 | 〃 | 26,000 | U型 S型 共通 |
| T-160 | U型 ラバーディスク | 50kg IWF認定品 JWA検定品 | 枚 | 〃 | 88,000 | |
| T-161 | | 25kg 〃 〃 | 〃 | 〃 | 46,000 | |
| T-162 | | 20kg 〃 〃 | 〃 | 〃 | 42,000 | |
| T-163 | S型 ラバーディスク | 25kg JWA検定品 | 〃 | 〃 | 30,000 | |
| T-164 | | 20kg 〃 | 〃 | 〃 | 27,000 | |
| T-165 | | 15kg 〃 | 〃 | 〃 | 24,000 | |
| T-166 | ディスク | 25kg 〃 | 〃 | 〃 | 20,000 | |
| T-167 | | 20kg 〃 | 〃 | 〃 | 18,000 | |
| T-168 | | 15kg IWF認定品 JWA検定品 | 〃 | 〃 | 15,000 | |
| T-169 | | 10kg 〃 〃 | 〃 | 〃 | 10,000 | |
| T-170 | | 5kg 〃 〃 | 〃 | 〃 | 6,500 | |
| T-171 | | 2½kg 〃 〃 | 〃 | 〃 | 5,500 | |
| T-172 | | 1¼kg 〃 〃 | 〃 | 〃 | 4,000 | |
| T-173 | 記録用ディスク | IWF認定品 JWA検定品<br>1kg・½kg・¼kg 各2枚 | セット | 〃 | 38,000 | クロームメッキ仕上 |

UESAKA IRON-WORKS CO.,
4-28-8 HONJO SUMIDA-KU. TOKYO JAPAN
TEL 622 8171-8096

# WEIGHT - LIFTING EQUIPMENT

50kg ラバーディスクを加えた U型バーベルセット

T-160 型　50kg　U 型ラバーディスク

T-161 ~ 162 型　25kg・20kg　U 型ラバーディスク

T-163 ~ 164 型　25kg・20kg　S 型ラバーディスク

T-259 ~ 261 型　重量挙げ用ベルト

T-98 型　スクワットスタンド

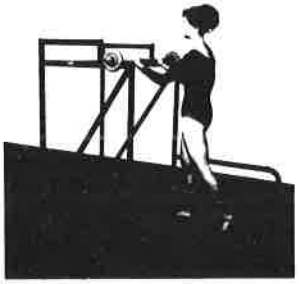

T-99 型　3 段式スクワットラック

| 製品番号 | 名　称 | 型　式 | 数　量 | 送　料 | 価　格 | 摘　要 |
|---|---|---|---|---|---|---|
| T-188 | 炭マグ容器 | 鉄製・スタンド式 | 台 | 別　途 | 27,000 | |
| T-189 | 松脂容器 | 木製スタンダード | 台 | 別　途 | 4,500 | |
| T-98 | スクワットスタンド | 鉄製・高低調節　スタンド式 | セット | 別　途 | 72,000 | |
| T-99 | スクワットラック | 鉄製・3 段式（片側） | 台 | 別　途 | 110,000 | 大　殿　筋 |
| T-100 | | 鉄製・4 段式（片側） | 台 | 別　途 | 120,000 | 大腿四頭筋 |
| T-101 | | 鉄製・6 段式（両側） | 台 | 別　途 | 132,000 | 大腿二頭筋 |
| T-102 | ステアーケース | 鉄製・10段ラック式 | 台 | 別　途 | 165,000 | |

日本ウェイトリフティング協会
日本アマチュアボクシング連盟　日本体操協会　指定工場
日本陸上競技連盟協定品　文部省学校体育用品規格器具製作
体育施設器具施工　屋外体育器具施工　室内遊器具施工

DIA
上坂鉄工所
本社　東京都豊島区本町4－28－8号
電話　東京 622－8171・8096・1758
取引銀行＝富士銀行椎上支店

# ヘルスクラブ・アスレチック施設の
# 企画、設計、運営等……ご相談は
# 専門家のいる上坂へ

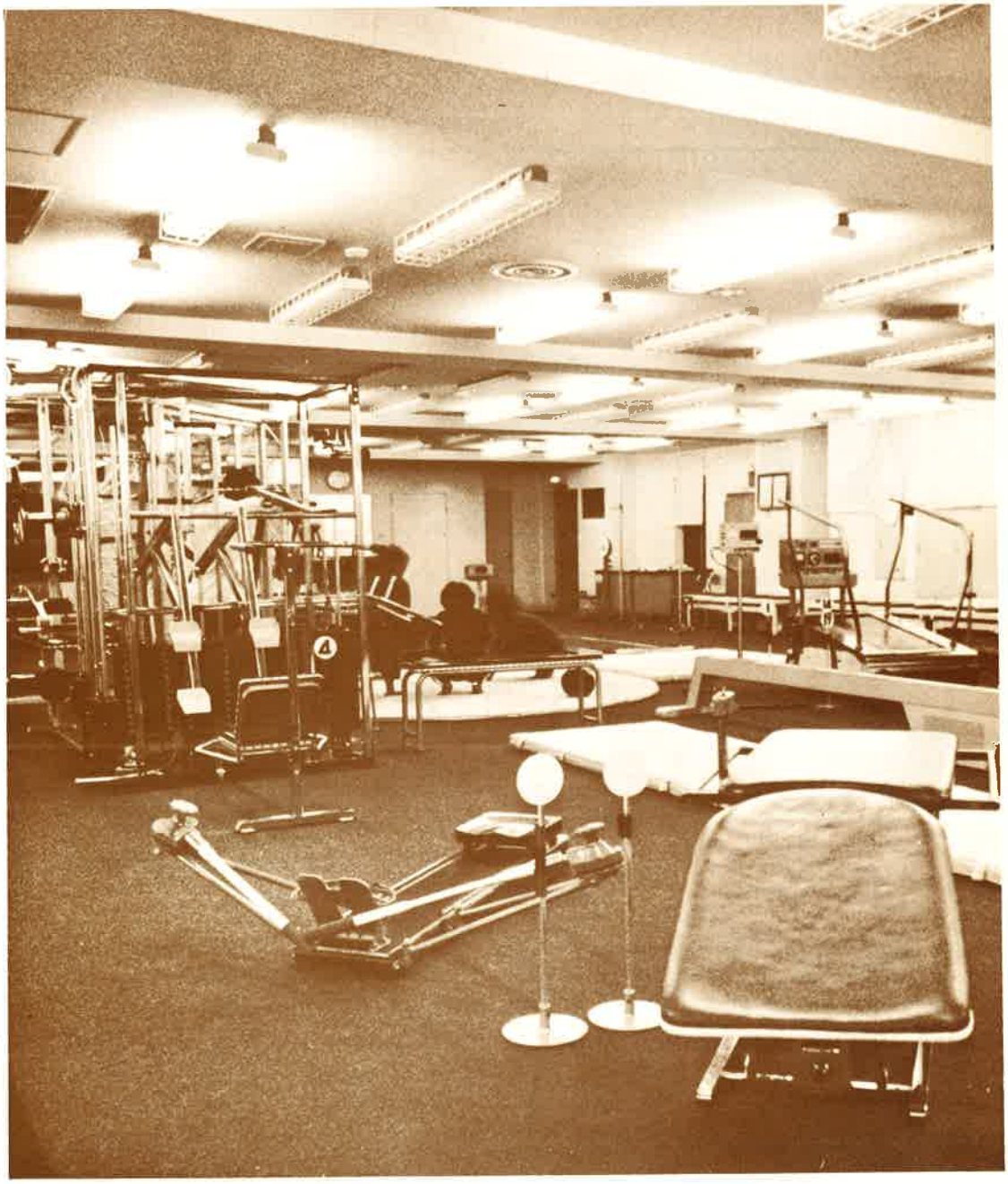

スポーツ器具の総合メーカー

DIA 上坂鉄工所

東京都墨田区本所4丁目28番8号
電話 (03) 622－8171～2・8096